

## Příloha č. 1 - Klíč pro rozdělování prostředků ve FRS v Červeném Kostelci

Spolek	Podíl v %
Tj - kopaná	44,50%
Tj - volejbal	13,00%
Tj - kuželky	10,00%
Tj - nár. házená	9,50%
Tj - tenis	9,50%
TJ Olešnice	2,65%
Sokol Lhota	2,65%
Sokol Č.K.	2,00%
TJ H.K.	1,25%
Sokol H.K.	1,25%
Junák	1,00%
Kadet	1,00%
Orel	0,40%
PetanqueStolín	0,30%
SDH Bohdašín	0,20%
SDH Stolín	0,20%
SDH O.K.	0,20%
AVZO Bohdašín	0,10%
Falemo	0,10%
Mushers klub	0,10%
KČT Č.K.	0,10%

Zdroj: Návrh rozdělení prostředků FRS 2010 (upraveno autorem)

## Příloha č. 2 - Klíč k rozdělování financí sportovní komisí



FINANCE 2013 - HRONOV A OKOLÍ



### ROZDĚLENÍ DOTACE SPORTOVNÍM ODĚLŮM MĚSTA HRONOVA

SPORTOVNÍ KLUB	BĚŽNÝ ČLEN	ČLEN STARŠÍ 18-4 LET AKTIVNĚ PŮSOUCÍ V SOUTĚŽÍCH	ČLEN MLADŠÍ 18-4 LET AKTIVNĚ PŮSOUCÍ V SOUTĚŽÍCH	počet základny finance	ČLEN MIMO SPRÁVNÍ OBVOD	0,9 x mládež trenink	1,1x mládež soutěž	LIGA KRAJ repre	školení	žádosti	celkem
1 Aeroklub Hronov	19	51	1	71	40	38	12	1x		MČR, ORP	
	1 812,98 Kč	9 732,82 Kč	448,83 Kč	11 994,63 Kč	-4 000 Kč	4 099,08 Kč	1 582,10 Kč	5 000 Kč			18 675,82 Kč
2 AFK Hronov	44	41	91	176	9	458	155	3x	školení	tumaj, soustředení	
	4 198,47 Kč	7 824,43 Kč	40 843,81 Kč	52 866,71 Kč	-800 Kč	49 188,97 Kč	20 435,48 Kč	15 000 Kč			136 391,16 Kč
3 HC Hronov	58	58	245	359	52	575	182	8x	školení	tumaj 3x	
	5 343,51 Kč	11 088,70 Kč	109 984,09 Kč	126 376,31 Kč	-5 200 Kč	82 025,57 Kč	21 358,37 Kč	40 000 Kč			244 560,25 Kč
4 FC Oreš Zbečnick	11	9	24	44	1	22	6			tumaj	
	1 049,82 Kč	1 717,56 Kč	10 771,99 Kč	13 539,37 Kč	-100 Kč	2 373,15 Kč	791,05 Kč				16 603,37 Kč
5 SK Hronov	4	22	5	31	17	0	18		vysledky	2x běhy	
	381,88 Kč	4 198,47 Kč	2 244,17 Kč	6 824,52 Kč	-1 700 Kč	0,00 Kč	2 373,15 Kč				7 497,47 Kč
6 TJ Sokol Hronov	184	22	14	220	15	227	2			akce 2x, slet	
	17 557,25 Kč	4 198,47 Kč	6 283,88 Kč	28 039,60 Kč	-1 500 Kč	24 498,82 Kč	283,88 Kč				51 289,69 Kč
7 TJ Sokol Rokytník	19	18	25	62	3	41	1			akce 3x	
	1 812,98 Kč	3 435,11 Kč	11 220,83 Kč	16 468,92 Kč	-300 Kč	4 422,89 Kč	131,84 Kč				20 723,45 Kč
8 TJ Sokol Velký Dřevíč	90	30	0	120	7	0	0			tumaj smíš	
	8 587,79 Kč	5 725,19 Kč	0,00 Kč	14 312,98 Kč	-700 Kč	0,00 Kč	0,00 Kč				13 612,98 Kč
9 TJ Sokol Zbečnick	87	44	68	197	43	317	32	3x		akce 3x	
	8 301,53 Kč	8 398,95 Kč	29 822,98 Kč	46 523,46 Kč	-4 300 Kč	34 194,97 Kč	4 218,94 Kč	15 000 Kč			95 435,36 Kč
10 TJ Hronov	182	20	2	214	48	0	8	1x			
	18 320,81 Kč	3 818,79 Kč	897,87 Kč	23 037,47 Kč	-4 800 Kč	0,00 Kč	1 054,73 Kč	5 000 Kč			24 489,80 Kč
11 Volejbalový klub Hronov	23	78	53	154	33	142	182	2x 6x	kvalifkace	tumaj 2X	
	2 194,88 Kč	14 885,50 Kč	23 788,15 Kč	40 868,53 Kč	-3 300 Kč	15 317,82 Kč	23 995,21 Kč	50 000 Kč			126 881,13 Kč
12 Vodáci Hronov	9	24	31	64	8	98	11		školení	akce	
	858,78 Kč	4 580,15 Kč	13 913,82 Kč	19 352,75 Kč	-800 Kč	10 355,57 Kč	1 450,26 Kč				30 558,59 Kč
<b>CELKEM</b>	<b>738</b>	<b>417</b>	<b>557</b>	<b>1712</b>		<b>1914</b>	<b>588</b>				
JEDNOTKA	85,42 Kč	180,84 Kč	448,83 Kč			107,87 Kč	131,84 Kč	130 000 Kč			786 919,06 Kč
ROZDĚLENÍ		150 000 Kč	250 000 Kč	400 000 Kč		2503	300 000 Kč		200 000 Kč		900 000 Kč
	70 419,85 Kč	79 580,15 Kč	250 000,00 Kč	400 000,00 Kč		206 464,24 Kč	77 654,81 Kč		130 000 Kč		113 080,94 Kč
kategorie	DOSPĚLÍ ČLEN	AKTIVNÍ ČLEN	DĚTI A MLÁDEŽ	ČLENSKÁ ZÁKLADNA		DĚTI A MLÁDEŽ TRÉNINK	284 119,06 Kč SOUTĚŽ	LIGA 10 000 KRAJ 5 000	školení	žádosti	rezerva

rozdělení

**Příloha č. 3 - Informační tabulka TJ Červený Kostelec oddíl volejbalu**

<b>TJ Červený Kostelec oddíl volejbalu</b>					
	<b>2008</b>	<b>2009</b>	<b>2010</b>	<b>2011</b>	<b>2012</b>
<b>členská základna</b>	169	168	170	155	202
<b>- dospělí</b>	128	140	129	120	158
<b>- mládež</b>	41	28	41	35	44
<b>Soutěže počet družstev</b>	10	12	13	13	12
<b>- muži</b>					
	2x I. kraj	2x I. kraj	I. kraj	I. kraj	I. kraj
			II. kraj	II. kraj	
	I. okres	I. okres	I. okres	I. okres	I. okres
	2x II. okres	2x II. okres	2x II. okres	2x II. okres	2x II. okres
<b>- ženy</b>					
	I. kraj	I. kraj	I. kraj	I. kraj	I. kraj
	II. kraj	II. kraj	II. kraj	II. kraj	II. kraj
				I. okres	I. okres
	II. okres	II. okres			
			III. okres	III. okres	III. okres
<b>- Juniorky</b>			liga	liga	liga
<b>- kadetky</b>		kraj			
<b>- st. žáci</b>					
<b>- ml. Žáci</b>					
<b>- mini žáci</b>		kraj			
<b>- st. žákyně</b>	kraj		kraj	kraj	kraj
<b>- ml. žákyně</b>	kraj	kraj	kraj	kraj	kraj
<b>- mini žákyně</b>		kraj	kraj	kraj	kraj
<b>- smíšené</b>			okres		

Zdroj: vlastní zpracování

**Příloha č. 4 - Informační tabulka VK Hronov**

	VK Hronov				
	2008	2009	2010	2011	2012
<b>členská základna</b>	178	159	163	149	154
<b>- dospělí</b>	105	103	101	97	101
<b>- mládež</b>	73	56	62	52	53
<b>Soutěže počet družstev</b>	9	12	10	9	11
<b>- muži</b>	II. liga	II. liga	II. liga	II. liga	II. liga
	I. kraj	I. kraj	I. kraj	I. kraj	I. kraj
	II. kraj				II. kraj
	I.okres	I.okres	I.okres	I.okres	I.okres
					II. okres
<b>- ženy</b>				II. liga	II. liga
	I. kraj	I. kraj	2x I. kraj	I. kraj	I. kraj
	II. kraj	II. kraj		II. kraj	II. kraj
	I. okres	I. okres	2x I. okres	I. okres	I. okres
	II. okres	II. okres			
<b>- Juniorky</b>	liga	liga			
<b>- kadetky</b>					
<b>- st. žáci</b>				kraj	kraj
<b>- ml. Žáci</b>			kraj		
<b>- mini žáci</b>		2x kraj	kraj		
<b>- st. žákyně</b>				kraj	kraj
<b>- ml. žákyně</b>		kraj			
<b>- mini žákyně</b>		kraj			
<b>smíšené</b>			okres		

Zdroj: Vlastní zpracování

Příloha č. 5- Výsledovky TJ Červený Kostelec oddíl volejbalu 2008-2012

Výsledovka po střediscích analyticky

Strana 1

Tělovýchovná jednotka

IČ: 15046907

Rok: 2008

Dne: 27.03.2013

Tisk vybraných záznamů

Středisko: 6h-volejba

Číslo účtu	Název účtu	Počáteční stav	Obraty za období MD	Obraty za období D	Obraty rozdíl	Koncový stav
<b>Náklady</b>						
501100	sportovní materiál	0,00	17 869,00	0,00	17 869,00	17 869,00
501200	materiál pro údržbu a opravy nem	0,00	32 067,00	0,00	32 067,00	32 067,00
501500	ostatní materiál	0,00	4 322,30	0,00	4 322,30	4 322,30
502100	spotřeba elektrické energie	0,00	5 327,00	0,00	5 327,00	5 327,00
502200	spotřeba plynu	0,00	2 263,92	0,00	2 263,92	2 263,92
502400	spotřeba vody (vodné)	0,00	3 799,70	0,00	3 799,70	3 799,70
<b>50x</b>	<b>Spotřebované nákupy</b>	<b>0,00</b>	<b>65 648,92</b>	<b>0,00</b>	<b>65 648,92</b>	<b>65 648,92</b>
511100	opravy a udržování nemovitého m	0,00	91 045,00	0,00	91 045,00	91 045,00
512000	Cestovné	0,00	24 639,50	0,00	24 639,50	24 639,50
518100	nájmy tělovýchovných zařízení (kr	0,00	61 253,00	0,00	61 253,00	61 253,00
518300	výkony spojů	0,00	100,60	0,00	100,60	100,60
518400	tělovýchovné služby	0,00	27 820,00	0,00	27 820,00	27 820,00
518500	ubytování, stravování a dopravní :	0,00	58 300,00	0,00	58 300,00	58 300,00
518600	provozní služby	0,00	1 721,30	0,00	1 721,30	1 721,30
518700	ostatní služby	0,00	688,50	0,00	688,50	688,50
<b>51x</b>	<b>Služby</b>	<b>0,00</b>	<b>265 547,90</b>	<b>0,00</b>	<b>265 547,90</b>	<b>265 547,90</b>
538300	ostatní daně a poplatky	0,00	95,90	0,00	95,90	95,90
<b>53x</b>	<b>Daně a poplatky</b>	<b>0,00</b>	<b>95,90</b>	<b>0,00</b>	<b>95,90</b>	<b>95,90</b>
549200	ostatní pojištění osob a majetku	0,00	1 576,00	0,00	1 576,00	1 576,00
549400	ostatní jiné náklady	0,00	24 010,00	0,00	24 010,00	24 010,00
<b>54x</b>	<b>Ostatní náklady</b>	<b>0,00</b>	<b>25 586,00</b>	<b>0,00</b>	<b>25 586,00</b>	<b>25 586,00</b>
551000	Odpisy dlouhodobého nehmotného	0,00	123 882,00	0,00	123 882,00	123 882,00
<b>55x</b>	<b>Odpisy, prodaný majetek, tvorba re</b>	<b>0,00</b>	<b>123 882,00</b>	<b>0,00</b>	<b>123 882,00</b>	<b>123 882,00</b>
<b>Náklady celkem</b>		<b>0,00</b>	<b>480 760,72</b>	<b>0,00</b>	<b>480 760,72</b>	<b>480 760,72</b>
<b>Výnosy</b>						
602100	tržby za tělovýchovné služby	0,00	0,00	13 128,00	13 128,00	13 128,00
602700	tržby za ostatní služby	0,00	0,00	1 500,00	1 500,00	1 500,00
<b>60x</b>	<b>Tržby za vlastní výkony a za zboží</b>	<b>0,00</b>	<b>0,00</b>	<b>14 628,00</b>	<b>14 628,00</b>	<b>14 628,00</b>
652000	Tržby z prodeje dlouhodobého ne	0,00	0,00	2 000,00	2 000,00	2 000,00
<b>65x</b>	<b>Tržby z prodeje majetku, zúčtování</b>	<b>0,00</b>	<b>0,00</b>	<b>2 000,00</b>	<b>2 000,00</b>	<b>2 000,00</b>
681100	dotace z ČSTV (činnost)	0,00	0,00	11 098,00	11 098,00	11 098,00
681200	dotace z ČSTV (údržba)	0,00	0,00	5 291,00	5 291,00	5 291,00
681220	dotace státní (údržba)	0,00	0,00	65 000,00	65 000,00	65 000,00
682100	příspěvky na činnost (FRS při MÚ)	0,00	0,00	22 500,00	22 500,00	22 500,00
684100	členské příspěvky	0,00	0,00	55 290,00	55 290,00	55 290,00
<b>68x</b>	<b>Přijaté příspěvky</b>	<b>0,00</b>	<b>0,00</b>	<b>159 179,00</b>	<b>159 179,00</b>	<b>159 179,00</b>
691000	Provozní dotace (FRS při MÚ)	0,00	0,00	158 500,00	158 500,00	158 500,00
<b>69x</b>	<b>Provozní dotace</b>	<b>0,00</b>	<b>0,00</b>	<b>158 500,00</b>	<b>158 500,00</b>	<b>158 500,00</b>
<b>Výnosy celkem</b>		<b>0,00</b>	<b>0,00</b>	<b>334 307,00</b>	<b>334 307,00</b>	<b>334 307,00</b>
<b>Hospodářský zisk za období</b>					<b>-146 453,72</b>	
<b>Hospodářský zisk celkem</b>						<b>-146 453,72</b>

Tisk vybraných záznamů: Středisko = 6h-volejba, Datum >= 01.01.2008, Datum <= 31.12.2008

# Výsledovka po střediscích analyticky

Tělovýchovná jednotata

IČ: 15046907

Rok: 2009

Dne: 27.03.2013

Strana 1

Tisk vybraných záznamů

**Středisko: 6h-volejba**

Číslo účtu	Název účtu	Počáteční stav	Obraty za období MD	Obraty za období D	Obraty rozdíl	Koncový stav
<b>Náklady</b>						
501100	sportovní materiál	0,00	22 456,00	0,00	22 456,00	22 456,00
501200	materiál pro údržbu a opravy nem	0,00	17 217,00	0,00	17 217,00	17 217,00
501300	materiál pro údržbu a opravy mov	0,00	590,00	0,00	590,00	590,00
501500	ostatní materiál	0,00	5 181,90	0,00	5 181,90	5 181,90
502100	spotřeba elektrické energie	0,00	7 552,00	0,00	7 552,00	7 552,00
502200	spotřeba plynu	0,00	2 491,88	0,00	2 491,88	2 491,88
502400	spotřeba vody (vodné)	0,00	6 016,00	0,00	6 016,00	6 016,00
<b>50x</b>	<b>Spotřebované nákupy</b>	<b>0,00</b>	<b>61 504,78</b>	<b>0,00</b>	<b>61 504,78</b>	<b>61 504,78</b>
511100	opravy a udržování nemovitého m	0,00	988,00	0,00	988,00	988,00
512000	Cestovné	0,00	36 612,00	0,00	36 612,00	36 612,00
513000	Náklady na reprezentaci	0,00	192,50	0,00	192,50	192,50
518100	nájmy tělovýchovných zařízení (kr	0,00	62 988,00	0,00	62 988,00	62 988,00
518300	výkony spojů	0,00	857,10	0,00	857,10	857,10
518400	tělovýchovné služby	0,00	26 260,00	0,00	26 260,00	26 260,00
518500	ubytování, stravování a dopravní :	0,00	30 917,50	0,00	30 917,50	30 917,50
518600	provozní služby	0,00	2 653,00	0,00	2 653,00	2 653,00
518700	ostatní služby	0,00	1 788,80	0,00	1 788,80	1 788,80
<b>51x</b>	<b>Služby</b>	<b>0,00</b>	<b>163 256,90</b>	<b>0,00</b>	<b>163 256,90</b>	<b>163 256,90</b>
538300	ostatní daně a poplatky	0,00	3 856,00	0,00	3 856,00	3 856,00
<b>53x</b>	<b>Daně a poplatky</b>	<b>0,00</b>	<b>3 856,00</b>	<b>0,00</b>	<b>3 856,00</b>	<b>3 856,00</b>
549200	ostatní pojištění osob a majetku	0,00	1 462,00	0,00	1 462,00	1 462,00
549400	ostatní jiné náklady	0,00	19 918,00	0,00	19 918,00	19 918,00
<b>54x</b>	<b>Ostatní náklady</b>	<b>0,00</b>	<b>21 380,00</b>	<b>0,00</b>	<b>21 380,00</b>	<b>21 380,00</b>
<b>Náklady celkem</b>		<b>0,00</b>	<b>249 997,68</b>	<b>0,00</b>	<b>249 997,68</b>	<b>249 997,68</b>
<b>Výnosy</b>						
602100	tržby za tělovýchovné služby	0,00	0,00	17 000,00	17 000,00	17 000,00
602420	tržby za reklamní služby	0,00	0,00	25 000,00	25 000,00	25 000,00
<b>60x</b>	<b>Tržby za vlastní výkony a za zboží</b>	<b>0,00</b>	<b>0,00</b>	<b>42 000,00</b>	<b>42 000,00</b>	<b>42 000,00</b>
681100	dotace z ČSTV (činnost)	0,00	0,00	8 360,00	8 360,00	8 360,00
681200	dotace z ČSTV (údržba)	0,00	0,00	17 540,00	17 540,00	17 540,00
682100	příspěvky na činnost (FRS při MÚ)	0,00	0,00	13 000,00	13 000,00	13 000,00
684100	členské příspěvky	0,00	0,00	32 434,00	32 434,00	32 434,00
<b>68x</b>	<b>Přijaté příspěvky</b>	<b>0,00</b>	<b>0,00</b>	<b>71 334,00</b>	<b>71 334,00</b>	<b>71 334,00</b>
691000	Provozní dotace (FRS při MÚ)	0,00	0,00	125 100,00	125 100,00	125 100,00
<b>69x</b>	<b>Provozní dotace</b>	<b>0,00</b>	<b>0,00</b>	<b>125 100,00</b>	<b>125 100,00</b>	<b>125 100,00</b>
<b>Výnosy celkem</b>		<b>0,00</b>	<b>0,00</b>	<b>238 434,00</b>	<b>238 434,00</b>	<b>238 434,00</b>
<b>Hospodářský zisk za období</b>					<b>-11 563,68</b>	
<b>Hospodářský zisk celkem</b>						<b>-11 563,68</b>

Tisk vybraných záznamů: Středisko = 6h-volejba, Datum >= 01.01.2009, Datum <= 31.12.2009

## Výsledovka po střediscích analyticky

Tělovýchovná jednota

IČ: 15048907

Rok: 2010 Dne: 27.03.2013

Strana 1

Tisk vybraných záznamů

**Středisko: 6h-volejba**

Číslo účtu	Název účtu	Počáteční stav	Obraty za období MD	Obraty za období D	Obraty rozdíl	Koncový stav
<b>Náklady</b>						
501100	sportovní materiál	0,00	38 920,00	0,00	38 920,00	38 920,00
501200	materiál pro údržbu a opravy nem	0,00	30 766,00	0,00	30 766,00	30 766,00
501500	ostatní materiál	0,00	5 834,00	0,00	5 834,00	5 834,00
502100	spotřeba elektrické energie	0,00	8 750,00	0,00	8 750,00	8 750,00
502200	spotřeba plynu	0,00	2 903,19	0,00	2 903,19	2 903,19
502400	spotřeba vody (vodné)	0,00	2 781,00	0,00	2 781,00	2 781,00
<b>50x</b>	<b>Spotřebované nákupy</b>	<b>0,00</b>	<b>89 954,19</b>	<b>0,00</b>	<b>89 954,19</b>	<b>89 954,19</b>
511100	opravy a udržování nemovitého m	0,00	840,00	0,00	840,00	840,00
512000	Cestovné	0,00	33 811,00	0,00	33 811,00	33 811,00
518100	nájmy tělovýchovných zařízení (kr	0,00	55 962,00	0,00	55 962,00	55 962,00
518300	výkony spojů	0,00	887,00	0,00	887,00	887,00
518400	tělovýchovné služby	0,00	54 000,00	0,00	54 000,00	54 000,00
518500	ubytování, stravování a dopravní :	0,00	20 410,00	0,00	20 410,00	20 410,00
518600	provozní služby	0,00	1 223,00	0,00	1 223,00	1 223,00
518700	ostatní služby	0,00	5 341,00	0,00	5 341,00	5 341,00
<b>51x</b>	<b>Služby</b>	<b>0,00</b>	<b>172 274,00</b>	<b>0,00</b>	<b>172 274,00</b>	<b>172 274,00</b>
538300	ostatní daně a poplatky	0,00	990,00	0,00	990,00	990,00
<b>53x</b>	<b>Daně a poplatky</b>	<b>0,00</b>	<b>990,00</b>	<b>0,00</b>	<b>990,00</b>	<b>990,00</b>
542000	Ostatní pokuty a penále	0,00	120,00	0,00	120,00	120,00
549200	ostatní pojištění osob a majetku	0,00	1 462,00	0,00	1 462,00	1 462,00
549400	ostatní jiné náklady	0,00	18 963,00	0,00	18 963,00	18 963,00
<b>54x</b>	<b>Ostatní náklady</b>	<b>0,00</b>	<b>20 545,00</b>	<b>0,00</b>	<b>20 545,00</b>	<b>20 545,00</b>
<b>Náklady celkem</b>		<b>0,00</b>	<b>283 763,19</b>	<b>0,00</b>	<b>283 763,19</b>	<b>283 763,19</b>
<b>Výnosy</b>						
602100	tržby za tělovýchovné služby	0,00	0,00	24 200,00	24 200,00	24 200,00
602420	tržby za reklamní služby	0,00	0,00	17 000,00	17 000,00	17 000,00
<b>60x</b>	<b>Tržby za vlastní výkony a za zboží</b>	<b>0,00</b>	<b>0,00</b>	<b>41 200,00</b>	<b>41 200,00</b>	<b>41 200,00</b>
681100	dotace z ČSTV (činnost)	0,00	0,00	5 000,00	5 000,00	5 000,00
681200	dotace z ČSTV (údržba)	0,00	0,00	6 071,00	6 071,00	6 071,00
682100	příspěvky na činnost (FRS pň MÚ)	0,00	0,00	23 000,00	23 000,00	23 000,00
684100	členské příspěvky	0,00	0,00	84 417,00	84 417,00	84 417,00
<b>68x</b>	<b>Přijaté příspěvky</b>	<b>0,00</b>	<b>0,00</b>	<b>118 488,00</b>	<b>118 488,00</b>	<b>118 488,00</b>
691000	Provozní dotace (FRS pň MÚ)	0,00	0,00	97 400,00	97 400,00	97 400,00
<b>69x</b>	<b>Provozní dotace</b>	<b>0,00</b>	<b>0,00</b>	<b>97 400,00</b>	<b>97 400,00</b>	<b>97 400,00</b>
<b>Výnosy celkem</b>		<b>0,00</b>	<b>0,00</b>	<b>257 088,00</b>	<b>257 088,00</b>	<b>257 088,00</b>
<b>Hospodářský zisk za období</b>					<b>-26 675,19</b>	
<b>Hospodářský zisk celkem</b>						<b>-26 675,19</b>

Tisk vybraných záznamů: Středisko = 6h-volejba, Datum >= 01.01.2010, Datum <= 31.12.2010



# Výsledovka po střediscích analyticky

Strana 1

Tělovýchovná jednota

IČ: 15048907

Rok: 2011 Dne: 27.03.2013

Tisk vybraných záznamů

**Středisko: 6h-volejba**

Číslo účtu	Název účtu	Počáteční stav	Obraty za období MD	Obraty za období D	Obraty rozdíl	Koncový stav
<b>Náklady</b>						
501100	sportovní materiál	0,00	41 986,00	0,00	41 986,00	41 986,00
501200	materiál pro údržbu a opravy nem	0,00	6 294,00	0,00	6 294,00	6 294,00
501500	ostatní materiál	0,00	4 338,20	0,00	4 338,20	4 338,20
502100	spotřeba elektrické energie	0,00	10 524,00	0,00	10 524,00	10 524,00
502200	spotřeba plynu	0,00	4 198,45	0,00	4 198,45	4 198,45
502400	spotřeba vody (vodné)	0,00	3 283,00	0,00	3 283,00	3 283,00
<b>50x</b>	<b>Spotřebované nákupy</b>	<b>0,00</b>	<b>70 623,65</b>	<b>0,00</b>	<b>70 623,65</b>	<b>70 623,65</b>
511100	opravy a udržování nemovitého m	0,00	14 700,00	0,00	14 700,00	14 700,00
511200	opravy a udržování movitého maj	0,00	900,00	0,00	900,00	900,00
512000	Cestovné	0,00	38 528,00	0,00	38 528,00	38 528,00
518100	nájmy tělovýchovných zařízení (kr	0,00	60 400,00	0,00	60 400,00	60 400,00
518300	výkony spojů	0,00	536,00	0,00	536,00	536,00
518400	tělovýchovné služby	0,00	42 730,00	0,00	42 730,00	42 730,00
518500	ubytování, stravování a dopravní :	0,00	26 480,00	0,00	26 480,00	26 480,00
518600	provozní služby	0,00	2 401,00	0,00	2 401,00	2 401,00
518700	ostatní služby	0,00	4 570,00	0,00	4 570,00	4 570,00
<b>51x</b>	<b>Služby</b>	<b>0,00</b>	<b>191 245,00</b>	<b>0,00</b>	<b>191 245,00</b>	<b>191 245,00</b>
538300	ostatní daně a poplatky	0,00	575,00	0,00	575,00	575,00
<b>53x</b>	<b>Daně a poplatky</b>	<b>0,00</b>	<b>575,00</b>	<b>0,00</b>	<b>575,00</b>	<b>575,00</b>
542000	Ostatní pokuty a penále	0,00	800,00	0,00	800,00	800,00
549200	ostatní pojištění osob a majetku	0,00	1 098,00	0,00	1 098,00	1 098,00
549400	ostatní jiné náklady	0,00	28 968,00	0,00	28 968,00	28 968,00
<b>54x</b>	<b>Ostatní náklady</b>	<b>0,00</b>	<b>30 866,00</b>	<b>0,00</b>	<b>30 866,00</b>	<b>30 866,00</b>
<b>Náklady celkem</b>		<b>0,00</b>	<b>293 309,65</b>	<b>0,00</b>	<b>293 309,65</b>	<b>293 309,65</b>
<b>Výnosy</b>						
602100	tržby za tělovýchovné služby	0,00	0,00	68 450,00	68 450,00	68 450,00
602220	tržby za pronájem tělovýchovných	0,00	0,00	300,00	300,00	300,00
602420	tržby za reklamní služby	0,00	0,00	55 500,00	55 500,00	55 500,00
<b>60x</b>	<b>Tržby za vlastní výkony a za zboží</b>	<b>0,00</b>	<b>0,00</b>	<b>124 250,00</b>	<b>124 250,00</b>	<b>124 250,00</b>
681100	dotace z ČSTV (činnost)	0,00	0,00	6 380,00	6 380,00	6 380,00
681200	dotace z ČSTV (údržba)	0,00	0,00	4 942,00	4 942,00	4 942,00
682100	příspěvky na činnost (FRS při MÚ)	0,00	0,00	13 000,00	13 000,00	13 000,00
684100	členské příspěvky	0,00	0,00	54 472,00	54 472,00	54 472,00
<b>68x</b>	<b>Přijaté příspěvky</b>	<b>0,00</b>	<b>0,00</b>	<b>78 794,00</b>	<b>78 794,00</b>	<b>78 794,00</b>
691000	Provozní dotace (FRS při MÚ)	0,00	0,00	105 000,00	105 000,00	105 000,00
<b>69x</b>	<b>Provozní dotace</b>	<b>0,00</b>	<b>0,00</b>	<b>105 000,00</b>	<b>105 000,00</b>	<b>105 000,00</b>
<b>Výnosy celkem</b>		<b>0,00</b>	<b>0,00</b>	<b>308 044,00</b>	<b>308 044,00</b>	<b>308 044,00</b>
<b>Hospodářský zisk za období</b>					<b>14 734,35</b>	
<b>Hospodářský zisk celkem</b>						<b>14 734,35</b>

Tisk vybraných záznamů: Středisko = 6h-volejba, Datum >= 01.01.2011, Datum <= 31.12.2011



# Výsledovka po střediscích analyticky

Tělovýchovná jednota

IČ: 15048907

Rok: 2012 Dne: 27.03.2013

Strana 1

Tisk vybraných záznamů

**Středisko: 6h-volejba**

Číslo účtu	Název účtu	Počáteční stav	Obraty za období MD	Obraty za období D	Obraty rozdíl	Koncový stav
<b>Náklady</b>						
501100	sportovní materiál	0,00	52 190,00	0,00	52 190,00	52 190,00
501200	materiál pro údržbu a opravy nem	0,00	2 262,00	0,00	2 262,00	2 262,00
501500	ostatní materiál	0,00	6 848,00	0,00	6 848,00	6 848,00
502100	spotřeba elektrické energie	0,00	8 852,50	0,00	8 852,50	8 852,50
502200	spotřeba plynu	0,00	4 900,43	0,00	4 900,43	4 900,43
502400	spotřeba vody (vodné)	0,00	3 570,00	0,00	3 570,00	3 570,00
<b>50x</b>	<b>Spotřebované nákupy</b>	<b>0,00</b>	<b>78 622,93</b>	<b>0,00</b>	<b>78 622,93</b>	<b>78 622,93</b>
511100	opravy a udržování nemovitého m	0,00	900,00	0,00	900,00	900,00
512000	Cestovné	0,00	62 921,00	0,00	62 921,00	62 921,00
518100	nájmy tělovýchovných zařízení (kr	0,00	79 250,00	0,00	79 250,00	79 250,00
518300	výkony spojů	0,00	490,00	0,00	490,00	490,00
518400	tělovýchovné služby	0,00	65 330,00	0,00	65 330,00	65 330,00
518500	ubytování, stravování a dopravní :	0,00	49 019,00	0,00	49 019,00	49 019,00
518600	provozní služby	0,00	3 971,00	0,00	3 971,00	3 971,00
518700	ostatní služby	0,00	9 890,00	0,00	9 890,00	9 890,00
<b>51x</b>	<b>Služby</b>	<b>0,00</b>	<b>271 771,00</b>	<b>0,00</b>	<b>271 771,00</b>	<b>271 771,00</b>
549200	ostatní pojištění osob a majetku	0,00	1 772,00	0,00	1 772,00	1 772,00
549400	ostatní jiné náklady	0,00	20 606,00	0,00	20 606,00	20 606,00
<b>54x</b>	<b>Ostatní náklady</b>	<b>0,00</b>	<b>22 378,00</b>	<b>0,00</b>	<b>22 378,00</b>	<b>22 378,00</b>
<b>Náklady celkem</b>		<b>0,00</b>	<b>372 771,93</b>	<b>0,00</b>	<b>372 771,93</b>	<b>372 771,93</b>
<b>Výnosy</b>						
602100	tržby za tělovýchovné služby	0,00	0,00	26 500,00	26 500,00	26 500,00
602220	tržby za pronájem tělovýchovných	0,00	0,00	300,00	300,00	300,00
602420	tržby za reklamní služby	0,00	0,00	14 500,00	14 500,00	14 500,00
<b>60x</b>	<b>Tržby za vlastní výkony a za zboží</b>	<b>0,00</b>	<b>0,00</b>	<b>41 300,00</b>	<b>41 300,00</b>	<b>41 300,00</b>
681100	dotace z ČSTV (činnost)	0,00	0,00	2 700,00	2 700,00	2 700,00
682100	příspěvky na činnost (FRS při MÚ)	0,00	0,00	18 000,00	18 000,00	18 000,00
684100	členské příspěvky	0,00	0,00	124 333,00	124 333,00	124 333,00
684121	členské příspěvky (volejbal)	0,00	0,00	39 969,00	39 969,00	39 969,00
<b>68x</b>	<b>Přijaté příspěvky</b>	<b>0,00</b>	<b>0,00</b>	<b>185 002,00</b>	<b>185 002,00</b>	<b>185 002,00</b>
691000	Provozní dotace (FRS při MÚ)	0,00	0,00	155 400,00	155 400,00	155 400,00
<b>69x</b>	<b>Provozní dotace</b>	<b>0,00</b>	<b>0,00</b>	<b>155 400,00</b>	<b>155 400,00</b>	<b>155 400,00</b>
<b>Výnosy celkem</b>		<b>0,00</b>	<b>0,00</b>	<b>381 702,00</b>	<b>381 702,00</b>	<b>381 702,00</b>
<b>Hospodářský zisk za období</b>					<b>8 930,07</b>	
<b>Hospodářský zisk celkem</b>						<b>8 930,07</b>

Příloha č. 6 - Výkaz zisků a ztrát VK Hronov 2008-2012

VÝKAZ ZISKU A ZTRÁTY

POPIS	č.ř.	Nezdaňovaná činnost	Zdaňovaná činnost
Tržby za vlastní výrobky	20	0	0
Tržby za služby	21	0	154 000
z toho: tržby za tělovýchovné služby	22	0	0
Tržby za prodané zboží	23	0	0
Finanční výnosy	24	43	0
Ostatní výnosy	25	0	0
Tržby z prodeje DNM a DHM	26	0	0
Tržby z prodeje cenných papírů	27	0	0
Tržby z prodeje materiálu	28	0	0
Příspěvek z vl.zdrojů ATJSK ČR	29	27 421	0
Státní příspěvky rozdělení ATJSK ČR	30	0	0
Příspěvky od fyz.a práv.osob	31	30 000	0
Přijaté členské příspěvky	32	16 048	0
Provozní dotace od míst.samosprávy	33	64 243	0
Provozní dotace od státu	34	0	0
<b>VÝNOSY CELKEM</b>	<b>35</b>	<b>137 755</b>	<b>154 000</b>
Spotřeba materiálu	37	10 601	0
z toho: mal.na udržbu nem.majetku	38	708	0
kancel.,počítačový a čistící mater.TV	39	600	0
Spotřeba energie	40	3 915	0
z toho: el.energie	40	0	0
plyn	41	0	0
voda	42	3 915	0
teplo a ostatní energie	43	0	0
Prodané zboží	44	0	0
Dopravy a udržování	45	0	0
z toho: opr.a udržba nem.majetku	46	0	0
Ostatní služby	47	188 789	0
z toho: nájmy TVŽ	48	67 816	0
poplatky banky	49	0	0
pojištění a revize	50	0	0
Osobní a sociální náklady	51	0	0
z toho:mzdy pracovníků zajišťujících pn	52	0	0
Daně a poplatky	53	0	0
Ostatní náklady	54	66 780	0
Odpisy DNM a DHM	55	0	0
Zůstatková cena prodaného DNM a DHM	56	0	0
prodaného majetku	57	0	0
prodaných cenných papírů	58	0	0
prodaného materiálu	59	0	0
Daň z příjmu	60	0	0
<b>NÁKLADY CELKEM</b>	<b>61</b>	<b>270 075</b>	<b>0</b>
<b>HOSPODÁŘSKÝ VÝSLEDEK</b>	<b>62</b>	<b>-132 319</b>	<b>154 000</b>
<b>CELKEM HOSPODÁŘSKÝ VÝSLEDEK</b>			<b>21 681</b>

VOLEJČALOVY KLUB HRONOV

Karoliny Světlé 308

549 31 H R O N O V

IČO 486 63 929

## VÝKAZ ZISKU A ZTRÁTY

POPIS	č.ř.	Nezdaňovaná činnost	Zdaňovaná činnost
Tržby za vlastní výrobky	20	0	0
Tržby za služby	21	1 600	140 000
z toho: tržby za televizorné služby	22	0	0
Tržby za prodané zboží	23	0	0
Změny stavu zásob a aktivace v zásob a m	24	0	0
Finanční výnosy	25	38	0
Ostatní výnosy	28	0	0
Tržby z prodeje DNM a DHM	27	0	0
Tržby z prodeje cenných papírů	28	0	0
Tržby z prodeje materiálu	29	0	0
Příspevek z vř zdrojů ATJŠK ČR	30	11 867	0
Státní příspěvky rozvoji ATJŠK ČR	31	0	0
Příspěvky od fyz. a práv. osob	32	0	0
Přijaté členské příspěvky	33	17 350	0
Provozní dotace od míst. samosprávy	34	1 8710	0
Provozní dotace od státu	35	0	0
<b>VÝNOSY CELKEM</b>	<b>38</b>	<b>129 563</b>	<b>140 000</b>
Spotřeba materiálu	37	48 605	0
z toho: materiál na údržbu nem. majetku	38	0	0
Spotřeba energie	39	600	0
z toho: el. energie	40	500	0
plyn	41	0	0
voda	42	0	0
teplo a ostatní energie	43	0	0
Prodané zboží	44	0	0
Opravy a udrřování	45	0	0
z toho: opr. a údržba nem. majetku	46	0	0
Ostatní služby	47	185 825	0
z toho: nájmy TVZ	48	36 680	0
služné	49	0	0
Osobní a sociální náklady	50	0	0
Daně a poplatky	51	0	0
Finanční náklady	52	2 261	0
Ostatní náklady	53	60 083	0
Odpisy DNM a DHM	54	0	0
Zůstatková cena prodaného DNM a DHM	55	0	0
Prodané cenné papíry	56	0	0
Prodaný materiál	57	0	0
Daň z příjmu	58	0	0
<b>NÁKLADY CELKEM</b>	<b>59</b>	<b>295 264</b>	<b>0</b>
<b>HOSPODÁŘSKÝ VÝSL FDEK</b>	<b>45</b>	<b>-145 691</b>	<b>140 000</b>
<b>CELKEM HOSPODÁŘSKÝ VÝSLEDEK</b>			<b>-5 691</b>

**VOLEJBALOVÝ KLUB HRONOV**  
 Karolíny Světlé 386  
 549 01 HRONOV  
 IČO 486 63 829

Výkaz ATJSK ČR  
 Název a sídlo účetní jednotky  
 Volejbalový klub Hronov  
 Karolíny Světlé 368, 549 31 Hronov

	POPIS	č.ř.	Nazdaňovaná činnost (hlevní)	Zdaňovaná činnost (vedlejší)
V Ý N O S Y	Tržby za vlastní výrobky	20	0	0
	Tržby za služby	21	0	124 000
	z toho: tržby za tělovýchovné služby	22	0	0
	Tržby za prodeje zboží	23	0	0
	Finanční výnosy	24	48	0
	Ostatní výnosy	25	2 800	0
	Tržby z prodeje DPH a DPH	26	0	0
	Tržby z prodeje osobních papírů	27	0	0
	Tržby z prodeje majetku	28	0	0
	Příspěvek z vlastních zdrojů ATJSK (Baz) -	29	14 119	0
	školní dotace i rozdělení ATJSK	30	0	0
	Příspěvky od fyz. a právnických osob	31	0	0
	Příjemá členská příspěvky	32	41 350	0
	Průvozní dotace od místní samosprávy	33	117 742	0
Příspěvky od svazů sport.	34	1 800	0	
<b>VÝNOBY CELKEM</b> (ř. 20 až 34 bez ř. 22)	<b>35</b>	<b>177 857</b>	<b>124 000</b>	
N Á K L  A D Y	Spotřeba materiálu	36	39 005	0
	z toho: materiál na údržbu nemov. majetku	37	5 134	0
	z toho: materiál, počítačový a školní materiál	38	0	0
	Spotřeba energie	39	0	0
	z toho: el. energie	40	0	0
	plyn	41	0	0
	vodné a stočné	42	0	0
	teplo	43	0	0
	Opřevy a udržování	44	0	0
	z toho: opravy a údržba nemov. majetku	45	0	0
	Ostatní služby	46	240 851	0
	z toho: nájem TVZ	47	36 100	0
	z toho: telefon, internet, poštovní, odvoz odpadu	48	0	0
	TVZ	49	0	0
	z toho poplatky banka	49	0	0
	z toho prokázání a výdaje	50	0	0
	Osobní a sociální náklady	51	0	0
	z toho: mezdová pracovníků zapojených provoz, údržbu a administrativu sportovní a provozní administrativní, zabezpečení TVZ	52	0	0
	Daně a poplatky	53	0	0
	Dotčení náklady	54	0 886	0
	Dotčiny DPH a DPH	55	0	0
	Zůstatková cena:	56	0	0
prodaného majetku	57	0	0	
prodaných osobních papírů	58	0	0	
prodaného materiálu	59	0	0	
Členská příspěvky ATJSK ČR	60	4 800	0	
Daň z příjmu	61	0	0	
<b>NAKLADY CELKEM</b> (ř. 36, 39, 44, 48, 51, 53 až 56, 60)	<b>62</b>	<b>294 542</b>	<b>0</b>	
<b>HOSPODARSKÝ VÝBĚLEK (+, -)</b> (ř. 35-ř. 61)	<b>63</b>	<b>-116 885</b>	<b>124 000</b>	

TVZ tělovýchovná a sportovní zařízení

VOLEJBALOVÝ KLUB HRONOV  
 Karolíny Světlé 368  
 549 31 HRONOV  
 IČO 488 53 828

Výkaz ATJSK ČR  
 Název a sídlo účetní jednotky  
 Volejbalový klub Hronov  
 Karolíny Světlé 366, 549 31 Hronov

	POPIS	č.ř.	Nezdaňovaná činnost (Hlavní)	Zdaňovaná činnost (vedlejší)
V Ý N O S Y	Tržby za vlastní výrobky	20	0	0
	Tržby za služby	21	0	219 000
	z toho: tržby za tělovýchovné služby	22	0	0
	Tržby za prodeje zboží	23	0	0
	Finanční výnosy	24	38	0
	Osobní výnosy	25	23 922	0
	Tržby z prodeje DNM a DIM	26	0	0
	Tržby z prodeje cenných papírů	27	0	0
	Tržby z prodeje materiálů	28	0	0
	Příspěvek z vlastních zdrojů ATJSK (Saz)	29	21 454	0
		30	0	0
	Příspěvky od fyz. a právnických osob	31	2 600	0
	Příspěvkové příspěvky	32	38 590	0
	Provozní dotace od místní samosprávy	33	112 058	0
Příspěvky od členů spól.	34	0	0	
<b>VÝNOSY CELKEM</b> (ř.20 až 34 bez ř.22)	35	188 550	219 000	
N Á K L A D Y	Spotřeba materiálů	36	18 162	0
	z toho: materiál na držbu nemov. majetku	37	0	0
	z toho: kancel., počítačový a školní ma	38	0	0
	Spotřeba energie	39	2 607	0
	z toho: elektr. energie	40	0	0
	plyn	41	0	0
	vodné a stočné	42	2 607	0
	teplo	43	0	0
	Opotřebení uúčtování	44	3 633	0
	z toho: opravy a údržba nemov. majetku	45	0	0
	Osobní služby	46	346 088	0
	z toho: nájem TVZ	47	73 155	0
	z toho: telefon, Internet, poštovní, odvoz odpadu TVZ	48	0	0
	z toho poplatky banka	49	0	0
	z toho pojistné a navaz.	50	0	0
	Členění a sociální příspěvky	51	0	0
	z toho: mzdový příspěvek na zájmové účel příspěvce, údržbu a administrativu spojenou s provozem administrativní, zabezpečení TVZ	52	0	0
	Daně a poplatky	53	0	0
	Osobní náklady	54	25 839	0
	Dotazy DNM a DHM	55	0	0
	Zůstatkové ceny:	56	0	0
	prodeje zboží	57	0	0
	prodeje cenných papírů	58	0	0
	prodeje materiálů	59	0	0
	Členské příspěvky ATJSK ČR	60	0	0
	Daně z příjmu	61	0	0
	<b>NAKLADY CELKEM</b> (ř.36, 38, 44, 48, 51, 53 až 60, 61)	62	398 307	0
<b>HOSPODÁŘSKÝ VÝSLEDEK (+/-)</b> (ř.35-ř.61)	63	-189 747	219 000	

19 253

TVZ tělovýchovné a sportovní zařízení

VOLEJBALOVÝ KLUB HRONOV  
 Karolíny Světlé 366  
 549 31 HRONOV  
 IČO 486 53 829

	POPIS	č.ř.	Nezdaňovaná činnost (hlavní)	Zdaňovaná činnost (vedlejší)
V Ý N O S Y	Tržby za vlastní výrobky	20	0	0
	Tržby za služby	21	0	69 000
	z toho: tržby za tělovýchovné služby	22	0	0
	Tržby za prodané zboží	23	0	0
	Finanční výnosy	24	1 425	0
	Ostatní výnosy	25	2 600	0
	Tržby z prodeje DNM a DHM	26	0	0
	Tržby z prodeje cenných papírů	27	0	0
	Tržby z prodeje materiálů	28	0	0
	Příspěvek z vlastních zdrojů ATJSK	29	7 970	0
	Státní dotace	30	0	0
	Příspěvky od fyz. a právnických osob	31	105 000	0
	Příspěvě členské příspěvky	32	35 106	0
	Pravomocí dotace od místní samosprávy	33	119 154	0
	Příspěvky od svazů apod.	34	800	0
	<b>VÝNOSY CELKEM</b> (ř.20 až 34 bez ř.22)	<b>35</b>	<b>272 055</b>	<b>69 000</b>
N Á K L A D Y	Spotřeba materiálů	36	12 457	0
	z toho: materiál na údržbu nemov. majetku	37	0	0
	z toho: kancel., počítačový a drobný mat.	38	0	0
	Spotřeba energie	39	4 435	0
	z toho: elektřina	40	1 477	0
	plyn	41	0	0
	vodné a stočné	42	2 958	0
	teplo	43	0	0
	Opravy a udržování	44	0	0
	z toho: opravy a údržba nemov. majetku	45	0	0
	Ostatní služby	46	359 130	0
	z toho: nájem TVZ	47	66 555	0
	z toho: telefon, internet, poštovní odvoz odpadu	48	0	0
	TVZ	48	0	0
	z toho poplatky banka	49	0	0
	z toho pojištění a revize	50	0	0
	Ocební a sociální náklady	51	0	0
	z toho: náklady pracovníků zajišťujících provoz, údržbu a administrativní spojení s provozně administrativní, zabezpečením TVZ	52	0	0
	Daně a poplatky	53	0	0
	Ostatní náklady	54	16 993	0
	Údajly DNM a DHM	55	0	0
	Zůstatková cena:	56	0	0
	prodaného majetku	57	0	0
	prodaných cenných papírů	58	0	0
	prodaného materiálu	59	0	0
	Členské příspěvky ATJSK ČR	60	0	0
	Daň z příjmu	61	0	0
	<b>NÁKLADY CELKEM</b> (ř.36, 39, 44, 46, 51, 53 až 56, 60)	<b>62</b>	<b>393 015</b>	<b>0</b>
	<b>HOSPODÁRSKÝ VÝSLEDEK (+, -)</b> (ř.35-ř.61)	<b>63</b>	<b>-120 960</b>	<b>69 000</b>

TVZ tělovýchovná a sportovní zařízení

-51 960

VOLEJBALOVÝ KLUB HRONOV  
Karlovy Světlé 268  
549 31 HRONOV  
IČO 486 53 828



Příloha č. 7 - Návrh trička



## Příloha č. 8- Návrhy na investice do podílových fondů



### Rekapitulace návrhu investičního programu Horizont Invest

CONSEQ™

Jméno klienta: TJ Červený Kostelec oddíl volejbal Datum narození: 1.1.1989  
 Název programu: tvorba rezerv Datum návrhu: 18.4.2013  
 Investiční konsultant: Společnost:

Cílová doba (počet let):	10
<b>Pravidelné investice</b>	
- výše	500 Kč
- doba pravidelné investice (počet let)	10
- periodičita	Měsíčně
- plánovaná vložena částka	62 400 Kč
- hodnota na konci *	79 552 Kč
- vstupní poplatek	
- varianta	Expresní
- výše	2 400 Kč
- procentní sazba	4,00%
- pojištění zproštění placení	
- invalidita	Ne
- život a úraz	Ne
- pojistná částka	---
- pojistné celkem / rok	0 Kč

<b>Jednorázové investice</b>	
- počet jednorázových vkladů	---
- plánované jednorázové vklady	---
- hodnota na konci *	---
- vstupní poplatek	
- výše	---
- procentní sazba (průměr)	---

<b>Investice celkem (jednorázové + pravidelné)</b>	
- plánované vklady celkem	62 400 Kč
- hodnota na konci *	79 552 Kč

<b>Portfolio: Dynamické portfolio</b>	
- složení portfolia na počátku programu	
- dynamická složka	90%
- konzervativní složka	10%
- složení portfolia na konci programu	
- dynamická složka	0%
- konzervativní složka	100%
- předpokládané roční zhodnocení *	
- dynamická složka	9,00%
- konzervativní složka	4,00%

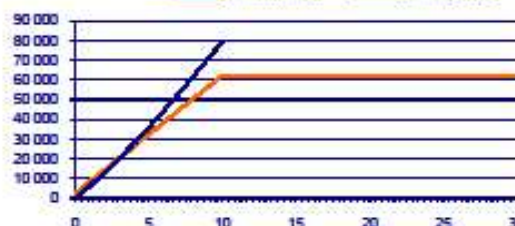

\* UPOZORNĚNÍ: Předpokládané či odhadované výnosy plynoucí z investic do Podílových listů nejsou zaručené a není zaručena ani návratnost vložených prostředků. Informace poskytnuté investičním manažerem a/nebo obchodním zástupcem a/nebo investičním poradcem o minulých výkonnostech nebo odhadované budoucí výkonnosti Fondů či Portfolií slouží pouze pro informaci a nejsou zárukou jakéhokoliv budoucího výnosu. Tržní hodnota jednotlivých Podílových listů nakoupených investičním manažerem do Portfolia stejně jako Tržní hodnota Portfolia jako celku může v čase jak růst, tak i klesat.



## Rekapitulace návrhu investičního programu Horizont Invest

# CONSEQ™

**Jméno klienta:** TJ Červený Kostelec oddíl volejbalu **Datum narození:** 1.1.1989

**Název programu:** tvorba rezerv **Datum návrhu:** 18.4.2013

**Investiční konsultant:** **Společnost:**

<b>Cílová doba (počet let):</b>	15
<b>Pravidelné investice</b>	
- výše	500 Kč
- doba pravidelné investice (počet let)	15
- periodicita	Měsíčně
- plánovaná vložná částka	93 600 Kč
- hodnota na konci *	148 495 Kč
- vstupní poplatky	
- varianta	Expresní
- výše	3 600 Kč
- procentní sazba	4,00%
- pojištění zproštění placení	
- invalidita	Ne
- život a úraz	Ne
- pojistná částka	---
- pojistné celkem / rok	0 Kč

<b>Jednorázové investice</b>	
- počet jednorázových vkladů	---
- plánované jednorázové vklady	---
- hodnota na konci *	---
- vstupní poplatky	
- výše	---
- procentní sazba (průměr)	---

<b>Investice celkem (jednorázové + pravidelné)</b>	
- plánované vklady celkem	93 600 Kč
- hodnota na konci *	148 495 Kč

<b>Portfolio:</b>	<b>Dynamické portfolio</b>
	- složení portfolia na počátku programu
	- dynamická složka 100%
	- konzervativní složka 0%
	- složení portfolia na konci programu
	- dynamická složka 0%
	- konzervativní složka 100%
	- předpokládané roční zhodnocení *
	- dynamická složka 9,00%
	- konzervativní složka 4,00%

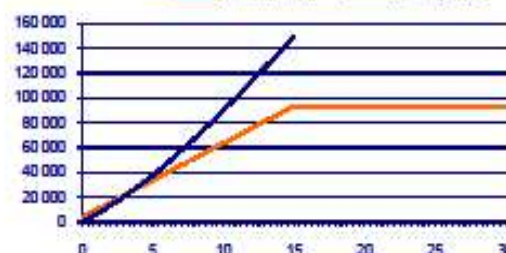

\* UPOZORNĚNÍ: Předpokládané či odhadované výnosy plynoucí z investic do Podílových listů nejsou zaručené a není zaručena ani návratnost vložených prostředků. Informace poskytnuté Investičním manažerem a/nebo Obchodním zástupcem a/nebo investičním poradcem o minulé výkonnosti nebo odhadované budoucí výkonnosti Fondů či Portfolií slouží pouze pro informaci a nejsou zárukou jakéhokoliv budoucího výnosu. Tržní hodnota jednotlivých Podílových listů nakoupených Investičním manažerem do Portfolia stejně jako Tržní hodnota Portfolia jako celku může v čase jak růst, tak i klesat.

## Příloha č. 9- Žádost o dotaci na rekonstrukci šaten

Žadatel vyplňuje pouze bíle podbarvená pole		* Žadatel označí křížkem	
1.Registrační číslo žádosti		2.Datum přijetí žádosti	
Eviden.číslo MAS		26 Strana 1 z 11	
 <b>SZIF</b> Státní zemědělský intervenční fond		<b>Žádost o dotaci z Programu rozvoje venkova</b> <b>A1 Informace o žadateli</b>	
Ve Smečkách 33 110 00 Praha 1 www.szif.cz			
5.Osaz:	6.Sk.opaření:	7.Opaření:	8.Název opaření:
IV	IV.1.	IV.1.2.	Realizace místní rozvojové strategie
9.Číslo Fiche:	10.Název Fiche:		
3	Podpora vytváření podmínek pro volnočasové aktivity		
11.Název projektu (max. 100 znaků i s mezerami): Rekonstrukce šaten a sociálního zařízení pro mládež a dospělé na volejbalových kurtech			
<b>Hlavní opaření</b>			
12.Číslo opaření:	13.Název opaření:		
III.2.1.2.	Občanské vybavení a služby		
<b>Vedlejší opaření 1</b> 14.* Ano <input type="checkbox"/> / Ne <input checked="" type="checkbox"/>			
15.Číslo:	16.Název:		
III.2.1.1.	Obnova a rozvoj vesnic		
<b>Údaje o žadateli</b> 20.* Právnícká osoba <input checked="" type="checkbox"/> / Fyzická osoba <input type="checkbox"/> 21.* Přítče DPH <input type="checkbox"/> / Neprítče DPH <input checked="" type="checkbox"/>			
<b>Právnícká osoba:</b>			
22.Název:		23.Právní forma:	
Tělovýchovná jednota Červený Kostelec		701-Sdružení (svaz, spolek, společnost, klub at)	
<b>Fyzická osoba:</b>			
24.Titul před:	25.Jméno:	26.Příjmení:	27.Titul za:
28.Rodné číslo:			
<b>Právnícká i fyzická osoba:</b>			
29.IČ:		30.DIČ (je-li přiděleno):	
15046907			
Sídlo firmy (PO)/trvalé bydliště (FO) - dle výpisu z obchodního rejstříku resp. jiného osvědčení právního statusu			
31.Ulice:	32.Č.p.:	33.Č.o.:	34.PSČ:
17. listopadu	452		5 4 9 4 1
35.Obec: Červený Kostelec			
36.Část obce/městská část:	37.NUTS 4 (okres):		
	Náchod		
38.Telefon:	39.E-mail:		
773993530	tjck@seznam.cz		
<b>Adresa pro doručování (vyplňuje se pouze, je-li odlišná od trvalého bydliště - FO, resp. sídla firmy - PO)</b>			
40.Ulice:	41.Č.p.:	42.Č.o.:	43.PSČ:
44.Obec:			
45.Část obce/městská část:	46.NUTS 4 (okres):		
<b>Kontaktní odpovědná osoba pro poskytování informací</b>			
47.Jméno a příjmení:	48.Telefon:	49.E-mail:	
Martina Mědlíková	773993530	tjck@seznam.cz	
<b>Zpracovatel projektu</b>			
50.Jméno a příjmení:	51.Název firmy:		52.IČ:
Martina Mědlíková, Tomáš Jirásek			
53.V:	54.Dne:	55.V:	56.Dne:
Červeném Kostelci	22.04.2013	Červeném Kostelci	22.04.2013
57.Jméno a podpis zástupce MAS, který převzal žádost:		58.Jméno a příjmení žadatele: (statutárního zástupce)	59.Podpis (a razítko) žadatele: (statutárního zástupce)
		Ing. Martin Burtych	
60.V:	61.Dne:		
62.Převzal za RO SZIF:			
V0101.01		Místní akční skupina Mezi Úpou a Metují Kolo příjmu: 18	



Žadatel vyplňuje pouze bílé podbarvená pole

\* Žadatel označí křížkem

1. Registrační číslo žádosti

Evidenční číslo MAS

Strana 2 z 11



### Žádost o dotaci z Programu rozvoje venkova A2 Struktura financování a režim podpory projektu

Ve Smečkách 33  
110 00 Praha 1  
www.szif.cz

#### Struktura financování projektu

3. Celkové výdaje projektu					5	5	0	0	0	0	Kč
4. Nezpůsobilé výdaje = hodnota pole 30. ze strany A3											0 Kč
5. Způsobilé výdaje = součtu polí 3., 12. a 21. ze strany A3					5	5	0	0	0	0	Kč
6. Dotace = součtu polí 11., 20. a 29. ze strany A3					4	9	5	0	0	0	Kč
7. Příspěvek společenství - EU (%) - stanoveno ve specifické části Pravidel pro žadatele											8 0 %
8. Příspěvek společenství - EU (Kč) = hodnota pole 6. x hodnota pole 7. / 100											3 9 6 0 0 0 Kč
9. Příspěvek z národních zdrojů (%) - stanoveno ve specifické části Pravidel pro žadatele											2 0 %
10. Příspěvek z národních zdrojů (Kč) = hodnota pole 6. x hodnota pole 9. / 100											9 9 0 0 0 Kč

#### Režim podpory hlavního opatření

11. Číslo opatření:	12. Název opatření:
III.2.1.2.	Občanské vybavení a služby

13.\* Nezakládá veřejnou podporu
  14.\* režim de minimis
  15.\* Bloková výjimka
  16.\* Ostatní

29. Komentář k volbě režimu / režimů podpory:  
 Žádáme o podporu malého rozsahu, předpokládáme, že nemůže ovlivnit současný trh. Zvolili jsme tento režim z důvodu možnosti pochybnosti, zda projekt zakládá či nezakládá veřejnou podporu.

30. V: Červeném Kostelci	31. Dne: 22.04.2013	34. V: Červeném Kostelci	35. Dne: 22.04.2013
32. Jméno zástupce MAS, který převzal žádost:		36. Jméno a příjmení žadatele (statutárního zástupce): Ing. Martin Burdych	
33. Podpis zástupce MAS, který převzal žádost:		37. Podpis (a razítko) žadatele: (statutárního zástupce)	

Žadatel vyplňuje pouze bíle podbarvená pole

\* Žadatel označí křížkem

\_\_\_\_/\_\_\_\_/\_\_\_\_/\_\_\_\_/\_\_\_\_

26  
Eviden. číslo MAS

Strana 3 z 11

1. Registrační číslo žádosti



**Žádost o dotaci z Programu rozvoje venkova  
A3 Způsobilé výdaje**

Ve Smečkách 33  
110 00 Praha 1  
www.szif.cz

**Způsobilé výdaje hlavního opatření**

**3. Způsobilé výdaje celkem**

\_\_\_\_ 5 5 0 0 0 0 kč

Č.j.	4. Název kódu způsobilého výdaje	5. Kód	6. Výše výdaje (Kč)	7. VÝ/L/O
1.	Občanské vybavení v oblasti zdraví, sportu, volnočasových aktivit	968	____ 5 5 0 0 0 0	Ostatní

Č.j.	8. Text položky	9. Výše výdaje (Kč)
1.	oprava a přístavba šaten	____ 5 5 0 0 0 0

10. Procento dotace \_\_\_\_ 9 0 %

11. Dotace = hodnota pole 3. x hodnota pole 10. / 100 \_\_\_\_ 4 9 5 0 0 0 kč

**Nezpůsobilé výdaje**

**30. Nezpůsobilé výdaje celkem**

\_\_\_\_ 0 kč

Č.j.	31. Nezpůsobilý výdaj	32. Výše výdaje (Kč)
1.		____ 0

**Výpočet výdajů v případě využití části objektu/kapacity vybavení, který je předmětem projektu, pro jiné účely než jsou cíle a účel opatření/podopatření (je-li třeba, uveďte se výpočty i pro jednotlivá vedlejší opatření)**

33. Uveďte výpočet:

**Výpočet limitů v projektu**

34. Uveďte výpočet:

35. V: Červeném Kostelci	36. Dne: 22.04.2013	39. V: Červeném Kostelci	40. Dne: 22.04.2013
37. Jméno zástupce MAS, který převzal žádost:		41. Jméno a příjmení žadatele (statutárního zástupce): Ing. Martin Burdych	
38. Podpis zástupce MAS, který převzal žádost:		42. Podpis (s razítko) žadatele: (statutárního zástupce)	



--	--	--	--	--	--	--	--	--	--	--	--	--	--	--	--	--	--	--	--	--

26
Eviden. číslo MAS

1. Registrační číslo žádosti

**SZIF**  
 Státní zemědělský intervenční fond

 Žádost o dotaci z Programu rozvoje venkova  
 B1 Popis projektu - všeobecná strana

 Ve Smečkách 33  
 110 00 Praha 1  
 www.szif.cz
**Projekt**

3. Popis projektu:

Oprava a přístavba šaten a sociálního zařízení na volejbalových kurtech v Červeném Kostelci

4. Popis výchozího stavu a zdůvodnění projektu:

Šatny jsou ve špatném stavu a hlavně v nedostačující kapacitě. Pro převlékání je zde pouze jeden prostor, pro ženy a muže společný. Co se týká sociálního zařízení - je zde pouze jedna toaleta a dvě sprchy. Vybavení nábytkem již dosluhuje.

5. Konkrétní aktivity a technické řešení projektu:

Přístavba cca 35 m<sup>2</sup> a úprava stávajícího zázemí. Celkové rozdělení na část pro ženy a část pro muže. Přístavba obsahuje šatnu, umyvadla, toaletu a dvě sprchy.

6. Výsledky projektu:

Zlepšení zázemí pro sportovce.

7. Vazba na cíle Strategického plánu Leader MAS:

SPL - kapitola 6.1 priority a cíle  
hlavní prioritní cíle :

2. Kvalita života v obcích - podpora a rozvoj občanské vybavenosti a služeb

Zvyšovat kvalitu života v obcích z hlediska rozvoje bydlení, technické infrastruktury, dopravní dostupnosti. Vytvářet v obcích podmínky pro to, aby tam lidé trvale mohli a chtěli žít.

**Plánovaný harmonogram projektu**

Název aktivity/fáze

8. Realizace výběrového řízení

9. Realizace projektu

Harmonogram

Od:

Do:

01.06.2013

30.06.2013

01.07.2013

29.11.2013

**Termín předložení žádosti o proplacení**

10. Datum předložení žádosti o proplacení:

31.01.2014

**Místa realizace projektu**

Objekt/předmět č. 1

11. Název:

Šatny a sociální zařízení

12. Právní vztah k předmětu dotace:

Vlastnické právo - výhradní vlastnictví

13. Ulice:

BF. Kaňky

14. Č.p.:

15. Č.o.:

16. PSČ:

5 4 9 4 1

17. Obec:

Červený Kostelec

18. Část obce/městská část:

19. NUTS 4 (okres):

Náchod

20. Katastrální území:

Červený Kostelec

21. Parcelní číslo/číslo:

**Využití věcného plnění**

Č.ř. 22. Časový harmonogram

1.

23. Konkrétní činnost

24. Rozsah stavebních prací ve fyzikálních jednotkách

**Přehled realizovaných projektů v rámci všech dotačních titulů v posledních 3 letech**

Č.ř.	25. Rok realizace	26. Název projektu	27. Garant dotačního titulu	28. Výše dotace (Kč)
1.				

29. v:

Červeném Kostelci

30. dne:

22.04.2013

33. v:

Červeném Kostelci

34. dne:

22.04.2013

31. Jméno zástupce MAS, který převzal žádost:

35. Jméno a příjmení žadatele (statutárního zástupce):

Ing. Martin Burdych

32. Podpis zástupce MAS, který převzal žádost:

36. Podpis (s razítko) žadatele:

(statutárního zástupce)

Žadatel vyplňuje pouze bíle podbarvená pole

\* Žadatel označí křížkem

<input type="text"/>	<input type="text"/>	<input type="text"/>	<input type="text"/>	<input type="text"/>	<input type="text"/>	<input type="text"/>	<input type="text"/>	<input type="text"/>	<input type="text"/>	<input type="text"/>	<input type="text"/>
----------------------	----------------------	----------------------	----------------------	----------------------	----------------------	----------------------	----------------------	----------------------	----------------------	----------------------	----------------------

26
----

Strana 5 z 11

1.Registrační číslo žádosti

Eviden.číslo MAS



### Žádost o dotaci z Programu rozvoje venkova B2 Fotografie

Ve Smečkách 33  
110 00 Praha 1  
www.szif.cz



Popis fotografie 1: Šatny



Popis fotografie 2: Šatny



Popis fotografie 3: Šatny



Popis fotografie 4: Šatny



Popis fotografie 5: toaleta a dvě sprchy



Popis fotografie 6:

3.V: Červeném Kostelci	4.Dne: 22.04.2013	7.V: Červeném Kostelci	8.Dne: 22.04.2013
5.Jméno zástupce MAS, který převzal žádost:		9.Jméno a příjmení žadatele (statutárního zástupce): Ing. Martin Burdych	
6.Podpis zástupce MAS, který převzal žádost:		10.Podpis (s razítko) žadatele: (statutárního zástupce)	

V0101.01

Místní akční skupina Mezi Úpou a Metuň Kolo příjmu: 18

Žadatel vyplňuje pouze bíle podbarvená pole

\* Žadatel označí křížkem

<input type="text"/>	<input type="text"/>	<input type="text"/>	<input type="text"/>	<input type="text"/>	<input type="text"/>	<input type="text"/>	<input type="text"/>	<input type="text"/>	<input type="text"/>	<input type="text"/>	<input type="text"/>
----------------------	----------------------	----------------------	----------------------	----------------------	----------------------	----------------------	----------------------	----------------------	----------------------	----------------------	----------------------

26
Eviden. číslo MAS

Strana 6 z 11

1. Registrační číslo žádosti



### Žádost o dotaci z Programu rozvoje venkova B3 Popis projektu - specifická strana III.2.1.2.

Ve Smečkách 33  
110 00 Praha 1  
www.szif.cz

#### Přehled požítovaného vybavení (je-li předmětem projektu)

3. Židle	<input type="text" value="0"/>	ks
4. Lavice	<input type="text" value="0"/>	ks
5. Stoly	<input type="text" value="0"/>	ks
6. Stany	<input type="text" value="0"/>	ks
7. Pódia	<input type="text" value="0"/>	ks
8. Souprava audio techniky	<input type="text" value="0"/>	ks
9. Promítací technika	<input type="text" value="0"/>	ks
10. Mobilní herní prvky (v pořítovacím hodnotě nad 5000 Kč a DPH)	<input type="text" value="0"/>	ks
11. Mobilní vytápění / klimatizace	<input type="text" value="0"/>	ks
12. Vytépní zařízení	<input type="text" value="0"/>	ks
13. Zahradní traktor	<input type="text" value="0"/>	ks
14. Sekačka	<input type="text" value="0"/>	ks

#### Technické údaje (vyplíte v pouze v případě využití kódu 972)

15. Kapacita pořítovaného mikro / minibusu	<input type="text" value="0"/>	počet míst
--	--------------------------------	------------

#### Efektivita využití pořítovaného mikro / minibusu (je-li předmětem projektu)

16. Zdůvodněte využití:

17. V: Červeném Kostelci	18. Dne: 22.04.2013	21. V: Červeném Kostelci	22. Dne: 22.04.2013
19. Jméno zástupce MAS, který převezl žádost:		23. Jméno a příjmení žadatele (statutárního zástupce): Ing. Martin Burdych	
20. Podpis zástupce MAS, který převezl žádost:		24. Podpis (s razítko) žadatele: (statutárního zástupce)	

Žadatel vyplňuje pouze bíle podbarvená pole

\* Žadatel označí křížkem

\_\_\_\_/\_\_\_\_/\_\_\_\_/\_\_\_\_/\_\_\_\_/\_\_\_\_

26

Strana 7 z 11

1.Registrační číslo žádosti

Eviden.číslo MAS



## Žádost o dotaci z Programu rozvoje venkova D1 Preferenční kritéria

Ve Smečkách 33  
110 00 Praha 1  
www.szif.cz

### Povinná preferenční kritéria

1.	1. Vytvoření každého nového trvalého pracovního místa dle definice v příloze 2 Metodiky pro tvorbu Fichí a specifických podmínek opatření IV.1.2.	0
Komentář žadatele:		
2.	2. Uplatňování inovačních přístupů.	2
Komentář žadatele: Inovace pro žadatele		
3.	3. Víceodvětvové navrhování a provádění projektu založené na součinnosti mezi subjekty a projekty z různých odvětví místního hospodářství.	0
Komentář žadatele: ne		
4.	4. Zaměření dopadů projektu na mladé lidi do 30 let.	10
Komentář žadatele: zaměření především pro mladé lidi do 30 let		
5.	5. Zaměření dopadů projektu na ženy.	5
Komentář žadatele: vytvoření zázemí oddělené od mužů		
<b>Celkem</b>		<b>17</b>

### Preferenční kritéria stanovená MAS

6.	6. žadatel má zřízen realizační tým	5
Komentář žadatele: ano		
7.	7. projekt má partnera z území MAS	5
Komentář žadatele: ano viz. příložené smlouvy		
8.	8. projekt využívá stávající objekt	5
Komentář žadatele: využívá částečně		
9.	9. projekt přináší využití kulturního dědictví	0
Komentář žadatele: nevyužívá kulturní dědictví		
10.	10. projekt počítá s rekonstrukcí budov v havarijním stavu	5
Komentář žadatele: částečně rekonstruuje		
11.	11. počet osob zasažených projektem	20
Komentář žadatele: dopad na celé území		
12.	12. zkušenost, reference a důvěryhodnost žadatele	10
Komentář žadatele: žadatel nad 2 roky působnosti		
13.	13. přiměřenost rozpočtu	5
Komentář žadatele: přiměřený rozpočet		
14.	14. doba využitelnosti předmětu projektu v průběhu roku	5
Komentář žadatele: využití od dubna do října		
15.	15. efektivita projektu a přínos k propagaci regionu	10
Komentář žadatele: přispívá významně		

3.V: Červeném Kostelci	4.Dne: 22.04.2013	7.V: Červeném Kostelci	8.Dne: 22.04.2013
5.Jméno zástupce MAS, který převzal žádost:		9.Jméno a příjmení žadatele (statutárního zástupce): Ing. Martin Burdych	
6.Podpis zástupce MAS, který převzal žádost:		10.Podpis (s razítko) žadatele: (statutárního zástupce)	

V0301.01

Místní akční skupina Mezi Úpou a Metuží. Kolo příjmu: 18

Žadatel vyplňuje pouze bíle podbarvená pole

\* Žadatel označí křížkem

\_\_\_\_/\_\_\_\_/\_\_\_\_/\_\_\_\_/\_\_\_\_/\_\_\_\_

26  
Eviden. číslo MAS

Strana 8 z 11

1. Registrační číslo žádosti



**Žádost o dotaci z Programu rozvoje venkova  
D1 Preferenční kritéria**

Ve Smečkách 33  
110 00 Praha 1  
www.szif.cz

16.	projekt je realizován v obci do 1 500 obyvatel	0
Komentář žadatele: Červený Kostelec má 8500		
17.	realizace projektu počítá s dobrovolnou spoluprací občanů	5
Komentář žadatele: Částečná spolupráce		
18.	Projekty se zkrácenou dobou realizace do 1 roku	5
Komentář žadatele: do dvanácti měsíců		
19.	žadatel byl již podpořen v MAS	10
Komentář žadatele: žadatel ještě nebyl podpořen v MAS		
20.	soulad s cíly SPL a fiche	5
Komentář žadatele: soulad s FICHE		
21.	projekt vychází z komunitního plánování	0
Komentář žadatele: ne		
22.	veřejná obhajoba projektu	20
Komentář žadatele: prezentace je v souladu s projektem		
<b>Celkem</b>		<b>115</b>
<b>Celkem za povinná preferenční kritéria a preferenční kritéria stanovená MAS</b>		<b>132</b>

**Nová pracovní místa, která jsou předmětem preferenčního kritéria**

Č.ř.	Datum nástupu	Místo výkonu práce	Nápis práce	Stanovená pracovní doba	Mzda, plat
1.					

Žadatel se svým podpisem Žádosti o dotaci z PRV zavazuje k plnění preferenčních kritérií, za která požaduje body. V případě, že by přesto v rámci hodnocení projektu na MAS body nebyly přiděleny, pozbývá závazek ke konkrétnímu/konkrétním kritériu/kritériím platnosti.

3.V: Červeném Kostelci	4.Dne: 22.04.2013	7.V: Červeném Kostelci	8.Dne: 22.04.2013
5.Jméno zástupce MAS, který převzal žádost:		9.Jméno a příjmení žadatele (statutárního zástupce): Ing. Martin Burdych	
6.Podpis zástupce MAS, který převzal žádost:		10.Podpis (s razítko) žadatele: (statutárního zástupce)	



Žadatel vyplňuje pouze bíle podbarvená pole

\* Žadatel označí křížkem

□□□□ / □□□□ / □□□□□□□□ / □□□□□□□□□□

26

Strana 9 z 11

1.Registrační číslo žádosti

Eviden.číslo MAS



**Žádost o dotaci z Programu rozvoje venkova  
D2 Monitorovací indikátory**

Ve Smečkách 33  
110 00 Praha 1  
www.szif.cz

**Monitorovací indikátory stanovené MAS**

Č.F. 3.Monitorovací indikátor

4.Měrná jednotka

5.Počet

1.	4.Měrná jednotka	5.Počet
projekty realizované metodami komunitního plánování	počet projektů	0
nové či rekonstruované objekty pro využití volnočasových aktivit obyvatel	počet objektů	1
svépomocné dobrovolné práce vynaložené na realizaci projektu	počet hodin	500

6.Komentář žadatele (vyplňuje se pouze v případě potřeby - uveďte jakékoliv další údaje důležité pro posouzení projektu):

7.V:

Červeném Kostelci

8.Dne:

22.04.2013

9.Jméno zástupce MAS, který převzal žádost:

11.V:

Červeném Kostelci

12.Dne:

22.04.2013

13.Jméno a příjmení žadatele (statutárního zástupce):

Ing. Martin Burdych

10.Podpis zástupce MAS, který převzal žádost:

14.Podpis (s razítko) žadatele:  
(statutárního zástupce)



--	--	--	--	--	--	--	--	--	--	--	--

26
Evidenční číslo MAS

1.Registrační číslo žádosti



## Žádost o dotaci z Programu rozvoje venkova D3 Seznam příloh

Ve Smečdích 33  
110 00 Praha 1  
www.szif.cz

### Povinné přílohy

Č.f.	Název přílohy	4.Počet stran
1.	V případě nákupu stavby/pozemku zařazeného do způsobilých výdajů znalecký posudek, ne starší než 1.1.2007 - proská kopie.	0
2.	Žádost o dotaci v elektronické podobě.	11
3.	Osvědčení právního statutu včetně dokladu o osobách oprávněným jednat jménem žadatele (např. statut a jednací řád, volba statutárních zástupců apod.), které je v souladu s definicí příjemce dotace - proská kopie. Je-li osvědčením právního statutu žadatele výpis z živnostenského či obchodního rejstříku nebo výpis z evidence zemědělského podnikatele nebo je-li žadatelem obec, osvědčení právního statutu se nepředkládá.	8
4.	V případě projektů, jejichž předmětem jsou stavební výdaje nebo dodávka stabilní technologie, katastrální mapa s vyznačením lokalizace předmětu projektu v odpovídajícím měřítku, ze které budou patrná čísla pozemků, hranice pozemků a měřítko mapy - proská kopie. Stabilní technologii se rozumí trvale uložené stroje a technická zařízení, nikoli nábytek apod..	2
5.	Stavebním úřadem ověřená projektová dokumentace předkládaná k územnímu nebo stavebnímu řízení v případě územního nebo stavebního řízení k předmětu projektu v souladu se zákonem č. 183/2006 Sb., o územním plánování a stavebním řádu (stavební zákon), ve znění pozdějších předpisů a příslušnými prováděcími předpisy - proská kopie.	0
6.	V případě ohlášení stavby je povinnou přílohou stavebním úřadem ověřená projektová dokumentace připojená k souhlasu s ohlášením stavby - pokud byla stavebním úřadem vyžadována, popřípadě projektová dokumentace připojená k ohlášení stavby (pokud se stavební úřad nevyjádřil) - proská kopie.	5
7.	V případě, že je podpora poskytována na základě obecného nařízení o blokových výjimkách, Prohlášení o zařazení podniku do kategorie malých či středních podniků (vzor ke stažení na www.szif.cz, neplatí pro žadatele, který v Žádosti o dotaci uvedl, že je velký podnik) - originál.	0
8.	Půdorys stavby/půdorys dispozice technologie v odpovídajícím měřítku (s vyznačením rozměrů) - pokud není přílohou projektové dokumentace předkládaná k územnímu nebo stavebnímu řízení nebo k ohlášení - proská kopie. Příloha bude požadována pouze v případě, kdy předmětem dotace je rekonstrukce nebo výstavba stavby/budovy nebo pořízení stabilní technologie (nevyžaduje se v případě veřejného rozhlasu, venkovního mobilní telekomunikace apod.).	0
9.	V případě, že projekt (či jednotlivé části projektu) podléhá/jí řízení stavebního úřadu, pak pravomocné a platné stavební povolení nebo Souhlas s provedením ohlášené stavby nebo ohlášení stavby, které bylo předloženo na stavební úřad a čestné prohlášení žadatele, že od ohlášení stavby již uplynulo 40 dní a stavební úřad se nevyjádřil či jiné opatření stavebního úřadu, na jehož základě lze projekt (či jednotlivé části projektu) realizovat - proská kopie.	3
10.	V případě, že pro realizaci projektu (či jeho jednotlivé části) není třeba stavebního povolení nebo ohlášení stavby nebo jiné opatření stavebního úřadu, pak čestné prohlášení žadatele (součást originálu formuláře Žádosti o dotaci), doporučuje se toto čestné prohlášení zkontrolovat se stavebním úřadem nebo si vyžádat stanovisko stavebního úřadu, že na daný projekt (či jeho jednotlivé části) není dle zákona č. 183/2006 Sb., o územním plánování a stavebním řádu (stavební zákon), ve znění pozdějších předpisů, zapotřebí stavebního povolení, ohlášení ani jiné opatření stavebního úřadu.	0
11.	Čestné prohlášení žadatele o znalosti Pravidel pro poskytování dotací Z PRV pro dané kolo příjmu žádosti - formulář MAS	1

### Nepovinné přílohy

Č.f.	Název přílohy	6.Počet stran
1.	fotodokumentace	0
2.	Doklad o zapojení partnera do projektu (partnerská smlouva)	0
3.	Doklad o komunitním plánování (zápis + prezenčka)	0

### Další přílohy

Č.f.	Název přílohy	8.Počet stran
1.	Podrobný popis projektu a rozpočet	5

9.V: Červeném Kostelci	10.Dne: 22.04.2013	13.V: Červeném Kostelci	14.Dne: 22.04.2013
11.Jméno zástupce MAS, který převzal žádost:		15.Jméno a příjmení žadatele (statutárního zástupce): Ing. Martin Burdych	
12.Podpis zástupce MAS, který převzal žádost:		16.Podpis (a razítko) žadatele: (statutárního zástupce)	

Žadatel vyplňuje pouze bíle podbarvená pole

\* Žadatel označí křížkem

\_\_\_\_/\_\_\_\_/\_\_\_\_/\_\_\_\_/\_\_\_\_/\_\_\_\_

26

Strana 11 z 11

1.Registrační číslo žádosti

Eviden.číslo MAS



## Žádost o dotaci z Programu rozvoje venkova E1 Přílohy - čestná prohlášení

Ve Smečkách 33  
110 00 Praha 1  
www.szif.cz

### Čestné prohlášení žadatele - právnické osoby při podání Žádosti o dotaci z Programu rozvoje venkova ČR

Prohlašuji, že všechny informace uvedené v Žádosti o dotaci jsou pravdivé.

Prohlašuji, že v Žádosti uvedená právnická osoba má k datu podání Žádosti o dotaci vypořádané veškeré splatné závazky vůči SZIF.

Prohlašuji, že v Žádosti uvedená právnická osoba k datu podání Žádosti o dotaci není v likvidaci a na její majetek nebyl v posledních 3 letech vyhlášen konkurs nebo konkurs nebyl zrušen pro nedostatek majetku.

V případě, že je žadatelem obec nebo svazek obcí, prohlašuji, že způsobilé výdaje projektu realizované v rámci jednoho z opatření skupiny opatření III.2. nebyly a nebudou po dobu vázanosti projektu na účel podpořeny z rozpočtových kapitol státního rozpočtu, státních fondů nebo jiných fondů Evropské unie.

V případě, že žadatelem není obec ani svazek obcí, prohlašuji, že způsobilé výdaje projektu realizované v rámci jednoho z opatření skupiny opatření III.2. nebyly a nebudou po dobu vázanosti projektu na účel podpořeny z rozpočtových kapitol státního rozpočtu, krajských rozpočtů, státních fondů nebo jiných fondů Evropské unie.

Prohlašuji, že předložený projekt je v souladu s platnou právní úpravou.

V Žádosti uvedená právnická osoba se zavazuje plnit všechny podmínky pro poskytnutí dotace z Programu rozvoje venkova ČR na období 2007-2013 stanovené Pravidly pro žadatele.

Prohlašuji, že žádný ze statutárních zástupců v Žádosti uvedené právnické osoby nemá v trestním rejstříku záznam o odsouzení pro trestný čin, jehož skutková podstata souvisela s předmětem činnosti podnikání, nebo pro trestný čin hospodářský anebo trestný čin proti majetku (hlava II. a IX. zákona č. 140/1961 Sb., trestní zákon, ve znění pozdějších předpisů).

### Čestné prohlášení žadatele, že pro realizaci projektu (či jeho jednotlivé části) není vyžadováno stavební povolení, ohlášení stavby ani jiné opatření stavebního úřadu

Prohlašuji, že pro část/části projektu, na kterou/které nebylo předloženo stavební povolení, ohlášení stavby nebo jiné opatření stavebního úřadu, není dle zákona č. 183/2006 Sb., o územním plánování a stavebním řádu (stavební zákon), ve znění pozdějších předpisů, vyžadováno stavební povolení, ohlášení stavby ani jiné opatření stavebního úřadu.

### Čestné prohlášení - souhlas se zpracováním údajů z Žádosti o dotaci

Jako právnická osoba jsem si vědom, že údaje z Žádosti o dotaci, Dohody a Žádosti o proplacení budou zveřejněny v souladu s nařízením Rady (ES) č. 1290/2005 a s nařízením Komise (ES) č. 259/2008 a mohou být zpracovávány subjekty příslušnými v oblasti auditu a kontroly EU a České republiky za účelem ochrany finančních zájmů společenství.

Souhlasím s tím, aby údaje z Žádosti o dotaci, Dohody a Žádosti o proplacení byly vedeny Státním zemědělským intervenčním fondem a místní akční skupinou "Místní akční skupina Mezi Úpou a Metují" jednak v listinné podobě, jednak v elektronické databázi pro potřeby zpracování Žádosti o dotaci, Dohody a Žádosti o proplacení a dále souhlasím, aby byly zpracovány pro účely vlastní administrace, pro statistické, evidenční a účetní účely.

Jsem si vědom(a) případných právních důsledků nepravdivosti obsahu tohoto čestného prohlášení/těchto čestných prohlášení.

V Červeném Kostelci dne 22.04.2013

Ing. Martin Burdych

Jméno a příjmení (hůlkovým písmem)

Podpis žadatele (statutárního orgánu)

Čestné prohlášení musí být podepsáno pouze žadatelem osobně (v případě právnických osob pak prostřednictvím příslušných členů jejich statutárního orgánu v souladu se stanoveným způsobem pro právoplatné jednání a podepisování za příslušnou právnickou osobu), tj. není možné nechat čestné prohlášení podepsat pověřenou osobou před pracovníkem MAS, ale je možné, aby pověřená osoba přinesla k zaregistrování na MAS čestné prohlášení podepsané oprávněnou osobou.

3.V: Červeném Kostelci	4.Dne: 22.04.2013	7.V: Červeném Kostelci	8.Dne: 22.04.2013
5.Jméno zástupce MAS, který převzal žádost:		9.Jméno a příjmení žadatele (statutárního zástupce): Ing. Martin Burdych	
6.Podpis zástupce MAS, který převzal žádost:		10.Podpis (s razítko) žadatele: (statutárního zástupce)	