

Přílohy

Seznam příloh

Příloha 1: Pořadí autonomních oblastí Španělska dle rozlohy	3
Příloha 2: Provincie Španělska – NUTS 3	4
Příloha 3: Rozložení ročních průměrných srážek v mm	5
Příloha 4: FG mapa Španělska.....	6
Příloha 5: Členění Španělska na základní morfologické jednotky	7
Příloha 6: Chráněná území Španělska	8
Příloha 7: Památky UNESCO ve Španělsku	9
Příloha 8: Počet pasažérů na španělských letištích v letech 1999 a 2008	10
Příloha 9: Železniční síť ve Španělsku	11
Příloha 10: Síť vysokorychlostních vlaků ve Španělsku	12
Příloha 11: Silniční síť ve Španělsku	13
Příloha 12: Nejvýznamnější přístavy Španělska	14
Příloha 13: Hustota zalidnění ve Španělsku v roce 2008	15
Příloha 14: Schéma organizační a řídicí struktury Španělska	16
Příloha 15: Kapacitní limity ubytovacích zařízení venkovského CR dle autonomních oblastí ve Španělsku.....	17
Příloha 16: Seznam CK pořádající zájezdy do pevninského Španělska.....	18
Příloha 17: Průvodní dopis k dotazníkovému šetření CK	19
Příloha 18: Dotazník pro CK	20
Příloha 19: Dotazník pro potenciální klienty.....	23
Příloha 20: Foto - z trasy Ruta de la Plata	25
Příloha 21: Foto - Minas de Ríotinto	26

Příloha 1: Pořadí autonomních oblastí Španělska dle rozlohy

Pořadí	Název	Rozloha v km ²	% Španělska
1	Kastilie a León	94 223	18,63
2	Andalusie	87 268	17,26
3	Kastilie-La Mancha	79 463	15,71
4	Aragonie	47 719	9,44
5	Extremadura	41 634	8,23
6	Katalánsko	32 114	6,35
7	Galicie	29 574	5,85
8	Valencie	23 255	4,60
9	Murcie	11 313	2,24
10	Asturie	10 604	2,10
11	Navarra	10 391	2,05
12	Madrid	8 028	1,59
13	Kanárské ostrovy	7 447	1,47
14	Baskicko	7 234	1,43
15	Kantábrie	5 321	1,05
16	La Rioja	5 045	1,00
17	Baleáry	4 992	0,99
—	Španělské severoafrické državy	33	0,01
CELKEM		505 658	100,00

Zdroj: www.ine.es 2010

Příloha 2: Provincie Španělska – NUTS 3



Zdroj: www.mapsoft.net 2010

Příloha 3: Rozložení ročních průměrných srážek v mm

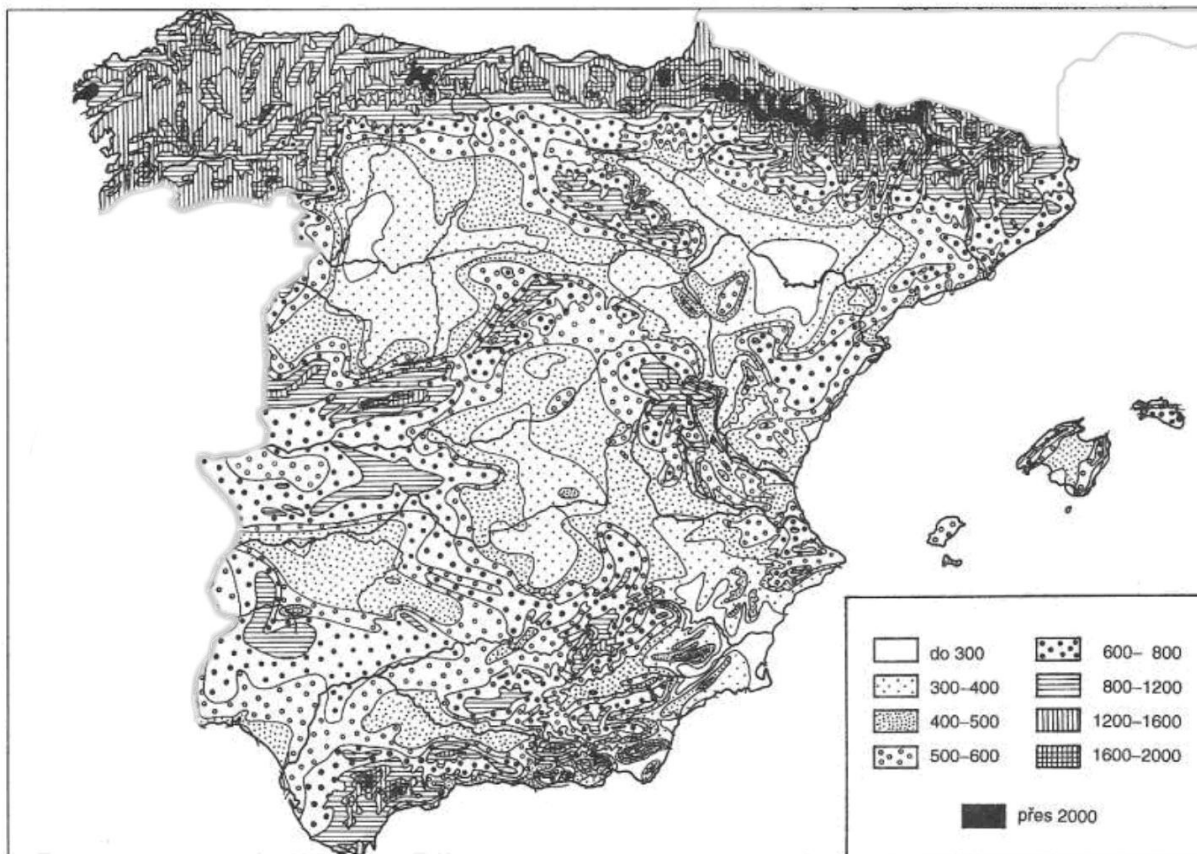

Zdroj: Král 1999

Příloha 4: FG mapa Španělska

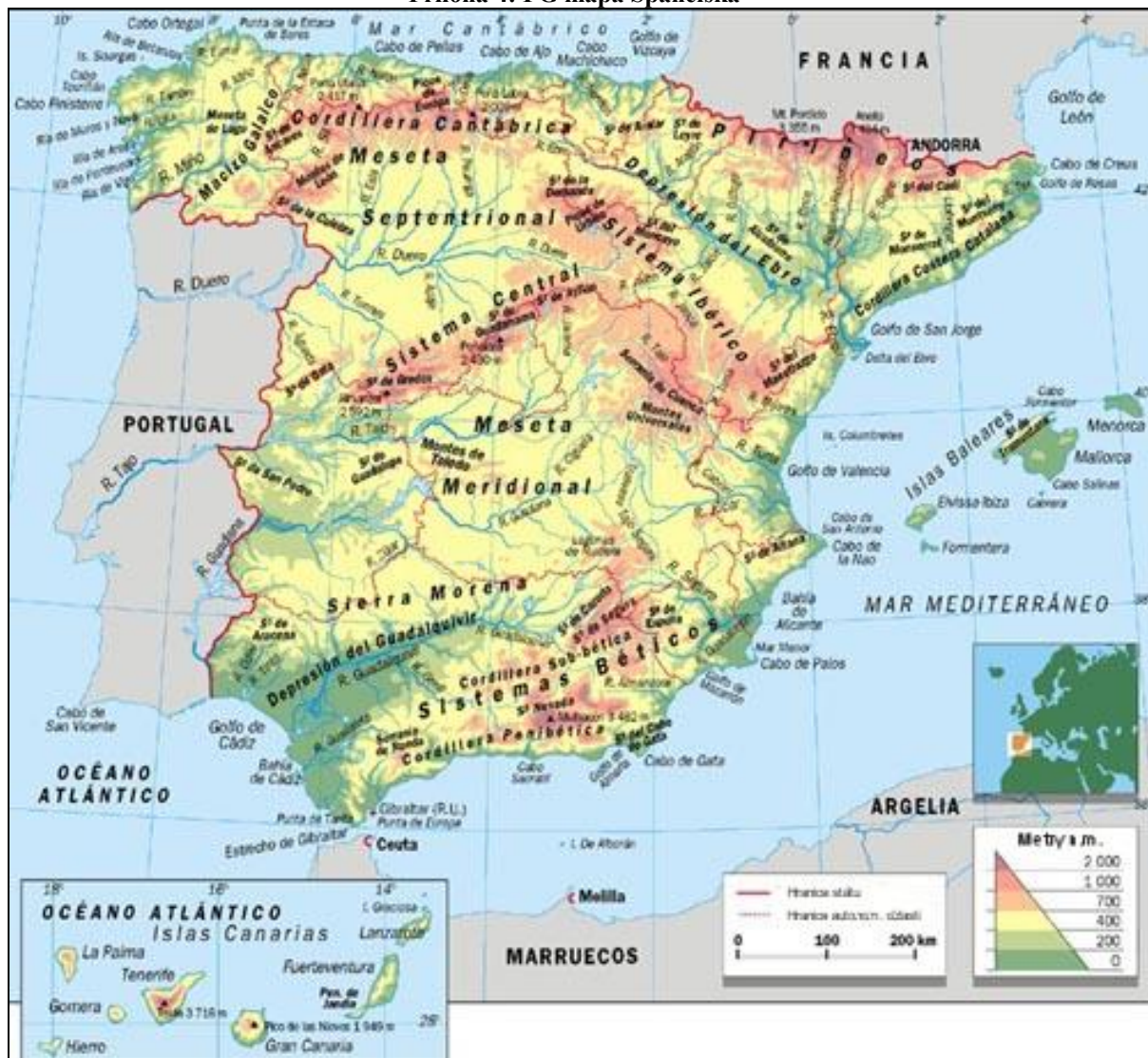

Zdroj: www.librosvivos.net 2010

Příloha 5: Členění Španělska na základní morfologické jednotky

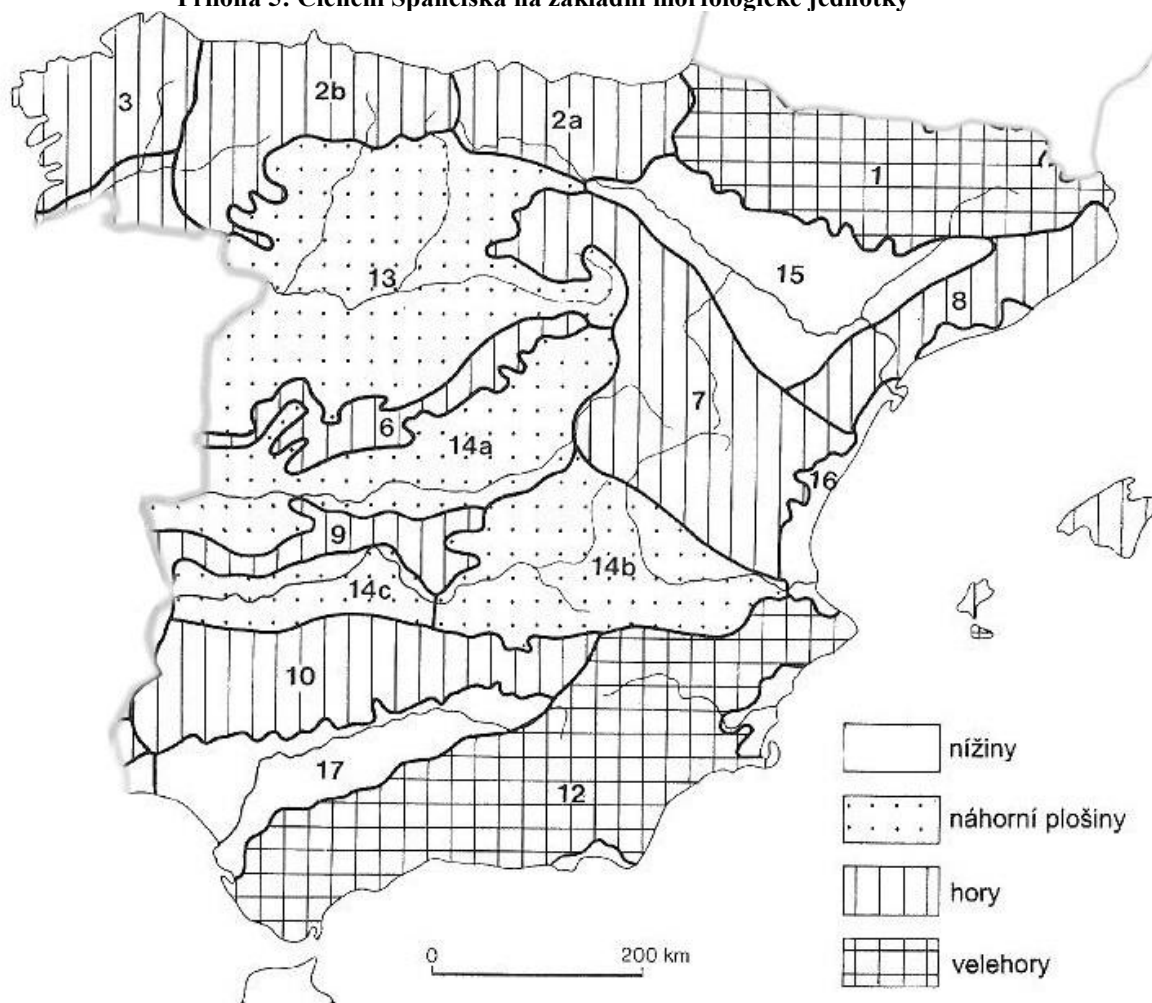

1	Pyreneje	12	Betická kordillera
2	Kantaberské pohoří	13	Severní Submeseta
2a	Baskicko-kantaberské pohoří	14	Jižní Submeseta
2b	Astursko-leonská pohoří	14a	Pánev Tajo
3	Galicijský masiv	14b	La Mancha
6	Centrální kordillera, Kastilské pohoří	14c	Pánev Guadiana
7	Iberské pohoří	15	Pánev Ebro
8	Katalánská pobřežní kordillera	16	Levantské pobřeží
9	Toledské pohoří	17	Pánev Guadalquivir, Betická nížina
10	Sierra Morena	21	Pobřeží Beira

Zdroj: Král 1999

Příloha 6: Chráněná území Španělska

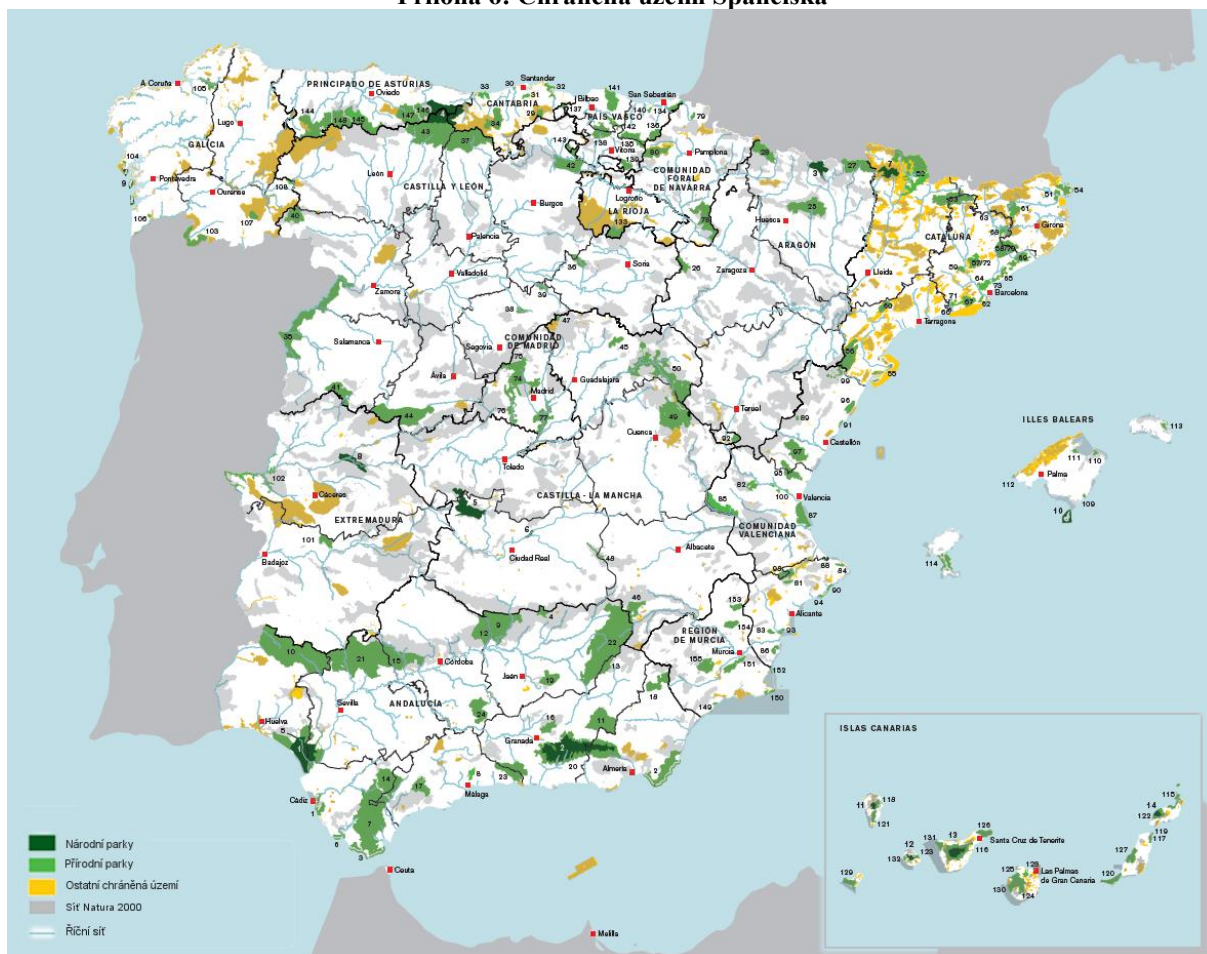

ANDALUCÍA

1. Parque Nacional Doñana
2. Parque Nacional Sierra Nevada

1. Parque Natural Bahía de Cádiz
2. Parque Natural Cabo de Gata-Níjar
3. Parque Natural Dal Estrecho
4. Parque Natural Despeñaperros
5. Parque Natural Doñana
6. Parque Natural La Breña y Marismas del Barbatá
7. Parque Natural Los Alcornocales
6. Parque Natural Montes de Málaga
9. Parque Natural Sierra de Andújar
10. Parque Natural Sierra de Aracena y Picos de Arocha
11. Parque Natural Sierra de Baza
12. Parque Natural Sierra de Cardenera y Montoro
13. Parque Natural Sierra de Cazorla
14. Parque Natural Sierra de Grazalema
10. Parque Natural Sierra de Hornachuelos
16. Parque Natural Sierra de Huelva
17. Parque Natural Sierra de las Nieves
18. Parque Natural Sierra de María-Los Vélez
19. Parque Natural Sierra Mágina
20. Parque Natural Sierra Nevada
21. Parque Natural Sierra Norte de Sevilla
22. Parque Natural Sierras de Cazorla, Segura y las Villas
23. Parque Natural Sierras de Tejeda, Almijara y Alhama
24. Parque Natural Sierras Subbéticas

ARAGON

3. Parque Nacional Ordesa y Monte Perdido
26. Parque Natural La Sierra y Cañones de Guara
26. Parque Natural Moncayo
27. Parque Natural Posets-Maladeta
28. Parque Natural Valles Occidentales

CANTABRIA

4. Parque Nacional Picos de Europa
29. Parque Natural Collados del Aón
30. Parque Natural Dunas de Liencres
31. Parque Natural Macizo de Peña Cabarga
32. Parque Natural Montes de Santona, Victoria y Joyel
33. Parque Natural Oyambre
34. Parque Natural Saja-Besaya

CASTILLA Y LEÓN

4. Parque Nacional Picos de Europa
35. Parque Natural Arribas del Duero
36. Parque Natural Cañón del Río Lobos
37. Parque Natural Fuentes Carrionas y Fuente Cobre - Montaña Palentina
38. Parque Natural Hoces del Río Duraton
39. Parque Natural Hoces del Río Riaza
40. Parque Natural Lago de Sanabria y alrededores
41. Parque Natural Las Batuecas - Sierra de Francia

CASTILLA-LA MANCHA

5. Parque Nacional Caballeros
6. Parque Nacional Tablas de Daimiel
45. Parque Natural Barranco del Río Dulce
46. Parque Natural Calan del Mundo y de la Sima
47. Parque Natural Hayedo de Tajón Negro
48. Parque Natural Las Lagunas de Ruidera
49. Parque Natural Serranía de Cuenca
40. Parque Natural Alto Tajo

CATALUÑA

7. Parque Nacional Aiguestortes i Estany de Sant Maurici
51. Parque Natural Aiguamolls de l'Empordà
52. Parque Natural Alt Pirineu
53. Parque Natural Cadí-Moixeró
54. Parque Natural Cap de Cros
55. Parque Natural Delta de l'Ebre
56. Parque Natural els Ports
57. Parque Natural Massís de Sant Llorenç del Munt i la Serra de l'Obac
58. Parque Natural Massís del Montseny
59. Parque Natural Montseny de Montserrat
60. Parque Natural Serra del Montseny
61. Parque Natural Zona Volcànica de la Garroba
62. Plan Especial de Protección Bai Lubregat
63. Plan Especial de Protección Castell de Montsegur
64. Plan Especial de Protección Collietrola
65. Plan Especial de Protección la Conreria-Sant Mateu-Collados
66. Plan Especial de Protección Forc
67. Plan Especial de Protección Garraf
68. Plan Especial de Protección Guàrdies-Savassona
69. Plan Especial de Protección Montnegre i el Corredor
70. Plan Especial de Protección Montseny
71. Plan Especial de Protección Orlinda
72. Plan Especial de Protección Sant Llorenç del Munt i l'Obac
73. Plan Especial de Protección Serralada de Marina

COMUNIDAD DE MADRID

74. Parque Regional Cuenca Alta del Manzanares
75. Parque Natural Cumbre, Oros y Lagunas de Pontalza
76. Parque Regional Curso Medio del Río Guadarrama y su entorno
77. Parque Regional En torno a los ojos de los cursos bajos de los ríos Manzanares y Jarama

COMUNIDAD FORAL DE NAVARRA

78. Parque Natural Bardenas Reales

COMUNIDAD VALENCIANA

81. Parque Natural Carrizsal de la Font Roja
82. Parque Natural Chera-Sot de Chera
83. Parque Natural El Fondol-Hondo
84. Parque Natural El Montgo
85. Parque Natural Hoces del Cabriel
86. Parque Natural Lagunas de la Mata y Torrevieja
87. Parque Natural L'Albufera
88. Parque Natural Marjal de Pego-Oliva
89. Parque Natural Penyagolosa
90. Parque Natural Penyat d'Irac / Porton de l'Irac
91. Parque Natural Prat de Cabanes-Torrevieja
92. Parque Natural Puñal de San Miguel
93. Parque Natural Salinas de Santa Pola
94. Parque Natural Sano Galdada i el seu entorn rural
95. Parque Natural Sierra Calderona
96. Parque Natural Sierra de l'ita
97. Parque Natural Sierra Espada/Espadín
98. Parque Natural Sierra Mariola
99. Parque Natural Tinajas de Benissà
100. Parque Natural Turia

EXTREMADURA

8. Parque Nacional Monfragüe
101. Parque Natural Embalse de Comalvo y Sierra Borrerija
102. Parque Natural Tajo Intermuncional

GALICIA

9. Parque Nacional Marítimo Terrestre de las Islas Atlánticas de Galicia
103. Parque Natural Baixa Limia-Serra de Xurés
104. Parque Natural Complejo Dunar de Combede e Lagos de Carregal e Vistá
105. Parque Natural Fragas do Eume
106. Parque Natural Monte Aloia
107. Parque Natural O Invadadoiro
108. Parque Natural Serra de Enciña da Lastra

ILLES BALEARS

10. Parque Nacional Arxipièlag de Cabrera
109. Parque Natural Mondragó
110. Parque Natural Península de Llevant
111. Parque Natural S'Albufera de Mallorca
112. Parque Natural Sa Dragonera
113. Parque Natural S'Albufera des Grau
114. Parque Natural Ses Salines d'Eivissa i Formentera

ISLAS CANARIAS

11. Parque Nacional Caldera de Taburiente
12. Parque Nacional Garajonay

ISLAS BALEARS

13. Parque Nacional Tende
14. Parque Nacional Timanfaya
115. Parque Natural Arxipièlag de Chinyà
116. Parque Natural Corona Forestal
117. Parque Natural Collado
118. Parque Natural Cumbre Vieja
119. Parque Natural Isote de Lobos
120. Parque Natural Jandia
121. Parque Natural Las Nieves
122. Parque Natural Los Volcanes
123. Parque Natural Majona
124. Parque Natural Páramos
125. Parque Natural Tamadaba
126. Parque Rural Anaga
127. Parque Rural Bataunoria
128. Parque Rural Donnas
129. Parque Rural Frontera
130. Parque Rural Nublo
131. Parque Rural Taro
132. Parque Rural Vallo del Gran Ray

LA RIOJA

133. Parque Natural Sierra de Cebollera

PAÍS VASCO

134. Parque Natural Aizko-Harris
135. Parque Natural Aizkor-Aratz
136. Parque Natural Aralar
137. Parque Natural Armañon
138. Parque Natural Gorbeia
139. Parque Natural Ibañeta
140. Parque Natural Pagoeta
141. Reserva de la Biosfera Urbizabai
142. Parque Natural Urduliza
143. Parque Natural Valdeorrio

PRINCIPADO DE ASTURIAS

4. Parque Nacional Picos de Europa
144. Parque Natural Fuentes del Narcea, Degaña e Biaia
145. Parque Natural Las Uribas y de la Mesa
146. Parque Natural Ponga
147. Parque Natural Redes
148. Parque Natural Somiedo

REGION DE MURCIA

149. Parque Regional Cabo Cope-Puntas de Calnegre
150. Parque Regional Calblanque, Monte de Las Conchas y Peña del Águila
151. Parque Regional Carrasco y El Valle
152. Parque Regional Salinas y Anillares de San Pedro del Pinatar
153. Parque Regional Sierra de El Carcho
154. Parque Regional Sierra de La Pila
155. Parque Regional Sierra de Espuña

Zdroj: www.europarc-conservacion.es 2010

Příloha 7: Památky UNESCO ve Španělsku

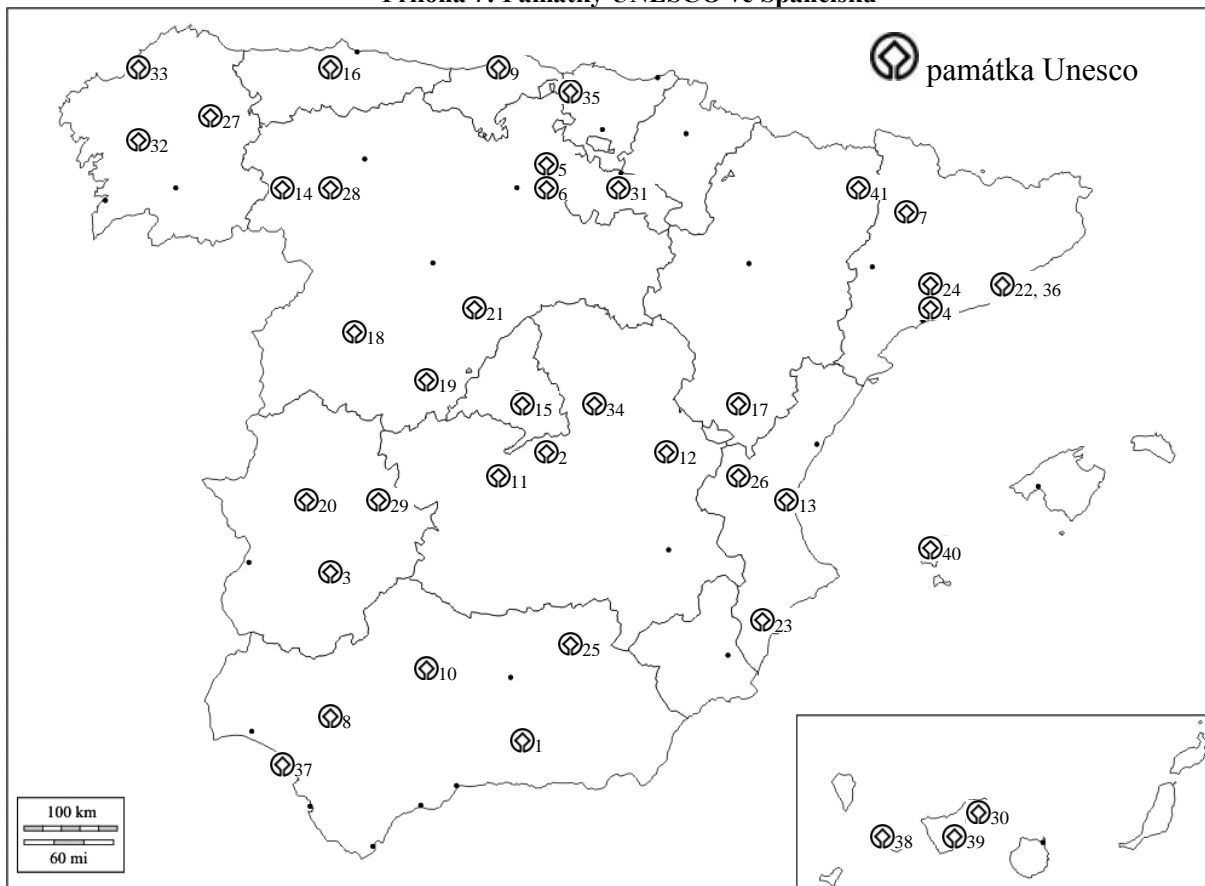

- | | |
|---|---|
| 1 Granada - Alhambra, Generalife a Albayzin | 22 Palau de la música Catalana a nemocnice Sant Pau v Barceloně |
| 2 Kulturní krajina v okolí Aranjuez | 23 Palmový háje Elche |
| 3 Mérida – archeologická lokalita | 24 Klášter Poblet |
| 4 Tárraco – archeologická lokalita | 25 Úbeda a Baeza – renesanční monumentální celky |
| 5 Atapuerca – archeologická lokalita | 26 Skalní umění ve Středomořské pánvi na Iberském poloostrově |
| 6 Burgos – katedrála | 27 Lugo – římské hradby |
| 7 Románské kostely ve Vall de Boí | 28 Trasa poutníků do Santiaga de Compostela |
| 8 Sevilla - katedrála, maurský palác Alcázar a Archivo de Indias | 29 Santa Maria de Guadalupe - královský klášter |
| 9 Jeskyně Altamira a jeskynní umění starší doby kamenné na severu Španělska | 30 San Cristóbal de La Laguna |
| 10 Cordóba – historické centrum | 31 Kláštery San Millán de la Cogolla |
| 11 Toledo | 32 Santiago de Compostela - staré město |
| 12 Cuenca - historické opevněné město | 33 Věž Herkules |
| 13 La Lonja de la Seda (Burza hedvábí) ve Valencii | 34 Alcalá de Henares – univerzita a svaté místo |
| 14 Las Médulas | 35 Biskajský most |
| 15 El Escorial | 36 Barcelona – díla A. Gaudího |
| 16 Památky Ovieda a Asturského knížectví | 37 Národní park Doñana |
| 17 Mudéjarská architektura v Aragónu | 38 Národní park Garajonay |
| 18 Salamanca | 39 Národní park Teide, Kanárské ostrovy |
| 19 Ávila - staré město a kostely | 40 Ibiza, druhová rozmanitost a kultura |
| 20 Cáceres | 41 Pyreneje - Mont Perdu |
| 21 Segovia a její akvadukt | |

Zdroj: autorka, www.whc.unesco.org 2010

Příloha 8: Počet pasažerů na španělských letištích v letech 1999 a 2008

Lety	1999		2008	
	pravidelné	charterové	pravidelné	charterové
<i>Letiště</i>	<i>počet v tis.</i>			
Alicante	2 201	3 138	7 673	1 423
Almería	435	392	991	208
Asturias	597	58	1 478	75
Barcelona	16 329	800	31 684	1 021
Bilbao	2 028	172	4 044	210
Fuerteventura	1 835	1 298	2 967	1 558
Girona	58	548	4 535	292
Gran Canaria	4 726	4 279	6 713	3 350
Ibiza	1 784	2 332	3 224	1 501
Jerez	387	184	1 434	96
La Palma	642	182	1 064	81
Lanzarote	1 984	2 551	3 067	2 405
Madrid	26 887	704	50 206	1 584
Málaga	4 436	4 201	12 124	1 423
Melilla	272	3	326	2
Menorca	1 048	1 655	1 708	1 047
Palma de Mallorca	10 992	8 096	18 116	5 089
Santiago de Compostella	1 218	99	1 910	97
Sevilla	1 541	148	4 309	167
Tenerife Norte	2 165	6	4 098	24
Tenerife Sur	2 603	5 942	4 127	4 190
Valencia	1 856	111	5 684	224
Vigo	593	27	1 390	15
Vitoria	83	62	133	40
Zaragoza	201	42	409	101
Otros aeropuertos	2 004	760	7 960	913
Celkem	88 905	37 790	181 374	27 136

Zdroj: Statistical yearbook of Spain 1999, 2008

Příloha 9: Železniční síť ve Španělsku

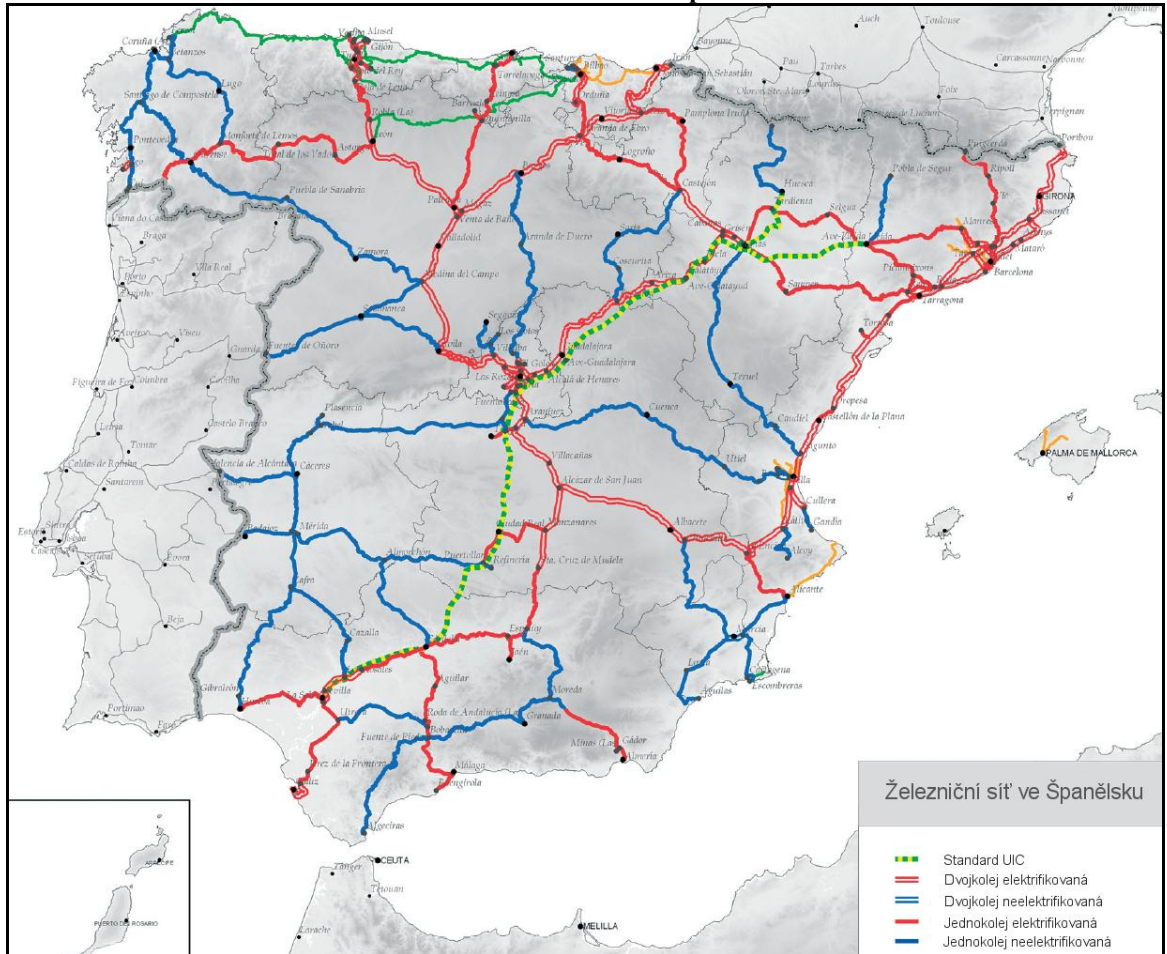

Zdroj: www.renfe.com 2010

Příloha 10: Síť vysokorychlostních vlaků ve Španělsku



Zdroj: www.renfe.com 2010

Příloha 11: Silniční síť ve Španělsku



Zdroj: www.footimap.com 2010

Příloha 12: Nejvýznamnější přístavy Španělska

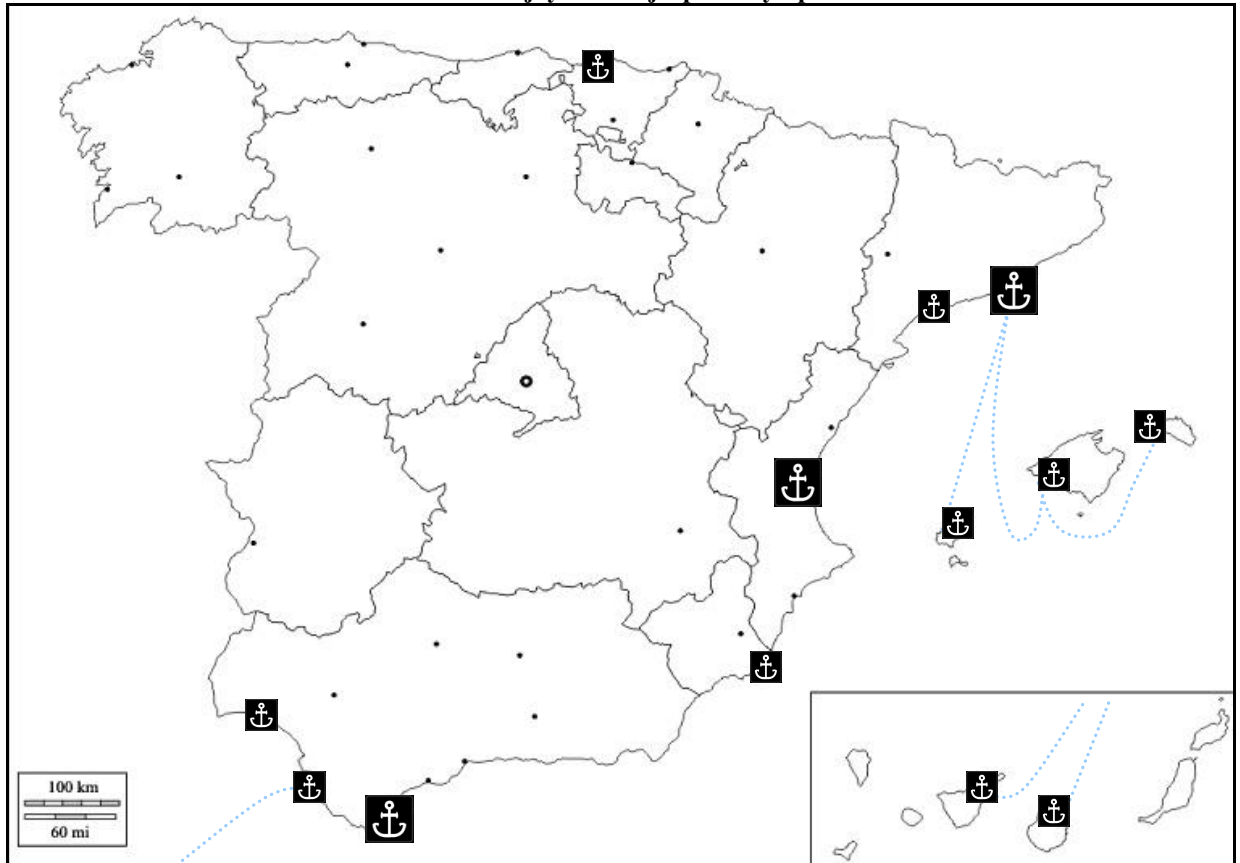

Zdroj: autorka, Masgrau, Tomas 2003

Příloha 13: Hustota zalidnění ve Španělsku v roce 2008

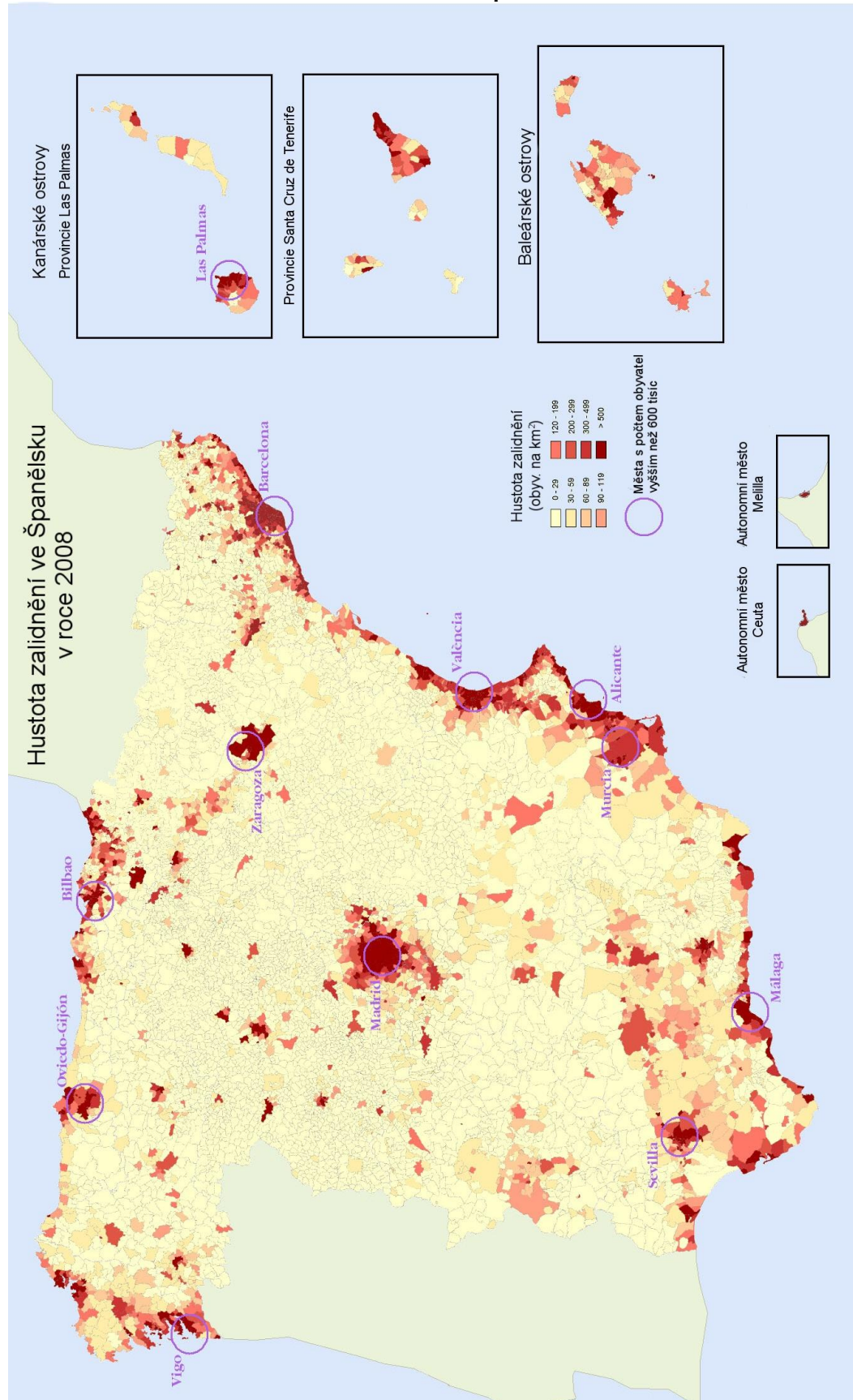

Zdroj: INE 2010

Příloha 14: Schéma organizační a řídicí struktury Španělska

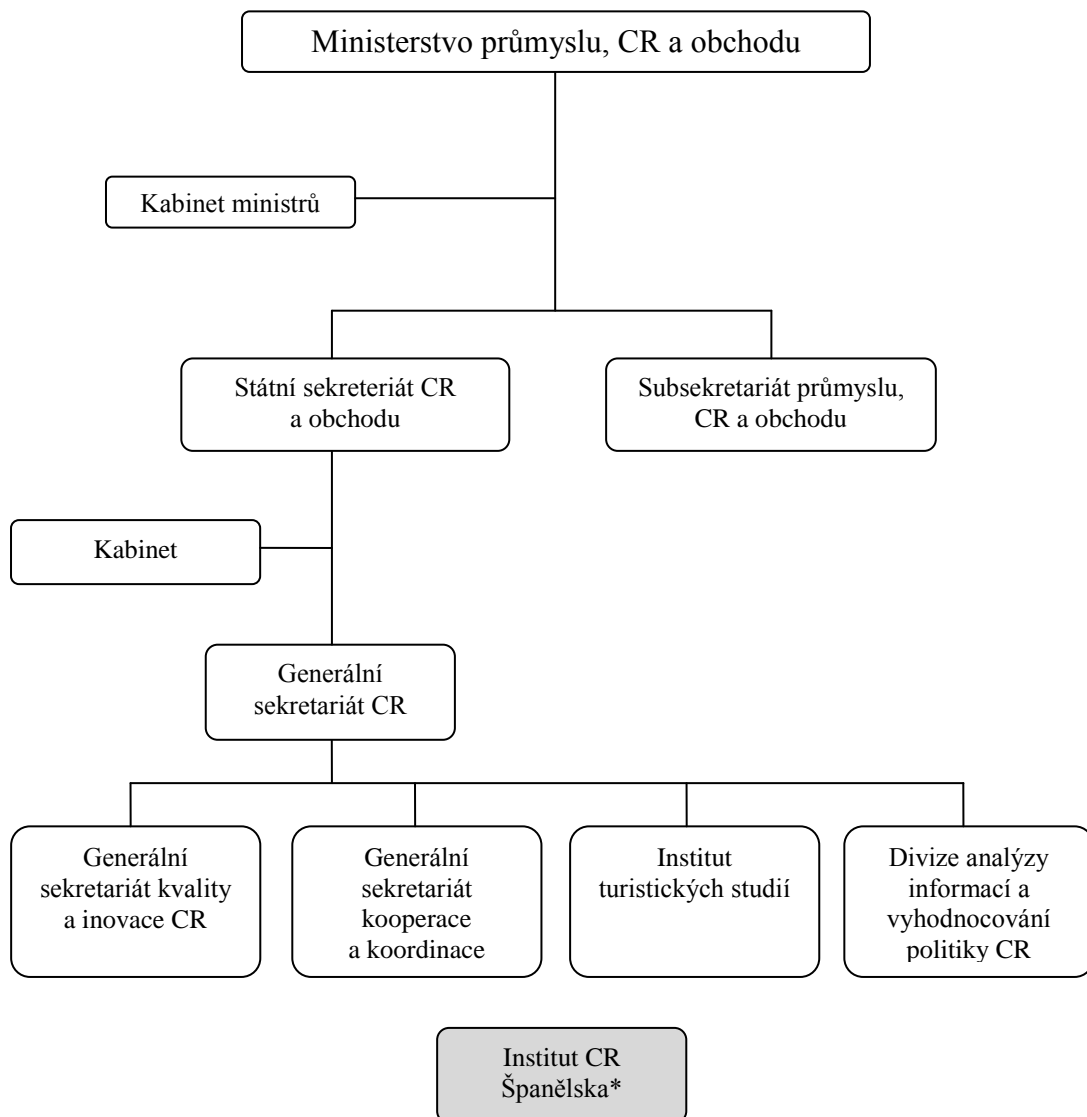

*: autonomní orgán

Zdroj: www.mityc.es 2010

Příloha 15: Kapacitní limity ubytovacích zařízení venkovského CR dle autonomních oblastí ve Španělsku

	venkovský dům	velkovský hotel	venkovský apartmán
Andalusie	20	>21	>21
Aragonie	4 - 12		
Asturie	15	36	15 - 36
Baleárské ostrovy	16 - 24	50	
Baskicko	12	40	24
Extremadura	4 - 12	60	
Galicie	20	30 - 44	
Kanárské ostrovy	15	40	
Kantábrie	16	15	
Kastilie-La Mancha	2 - 12		
Kastilie a León	10	Bez limitu	
Katalánsko	4 - 15		
La Rioja	4 - 16		
Madrid	4 - 20	100	2 - 8
Murcie	12 - 16	Bez limitu	
Navarra	18		
Valencie	16	50	16
Ceuta a Melilla			

Zdroj: Fernández 2008

Příloha 16: Seznam CK pořádající zájezdy do pevninského Španělska

ADVENTURA	EXIM TOURS	NATOUR
AKORD	EXOTOUR - HANA VÍTKOVÁ	NEV-DAMA
ALEXANDRIA	EXPECTA	NOMÁD
ALPINA	F&K	OMEGA TOUR
APC	FIRO-tour	PALMA TRAVEL
AŠ TOUR	FISCHER	PETRA TYKALOVÁ
AUTOTURIST	FLORIA	PhDr. JOLANA KUBÍKOVÁ
AXIA	FRIEND-TOUR	PLANET
BOLERO TOURS	GALATEA	PRÁZDNINOVÝ KLUB EVROPA
BOŠ	GEOS	PRIVE TOUR
BRENNA	GOLF PLANET	PRO TRAVEL CK
BUS TOURIST	GOLFBREAKS	PROSPERITA TRAVEL
BUSFRAPE TOUR	HUGO TRAVEL	QUICKTOUR
CAMPANATOUR	IDEA tour,	REDOK TRAVEL
CAPRO	IDEAL-TOUR PRAHA	RENATA HABEGGER
CARABUS	INEX	RIALTO
CILA TOUR	Ing. ADOLF ŠTYCH	RK TOUR
CK EVROPA	INTERTRANS	SIMON-TOURIST
CK MÁJ	JANETA	SINDIBÁD
CK UMĚLECKÝ KLUB	JAROTOUR	SNAIL TRAVEL
CLARA	KALOUSEK JIŘÍ	SPORTCLUB
CONNEA TRAVEL	KARAVAN	STUDENT AGENCY
ČD TRAVEL	KARAVELA	SUNNY TRAVEL
ČEBUS	KO-TOUR	SVOBODNÁ CESTA
ČEDOK	KUDRNA	TATRATOUR
ČSAD TIŠNOV	LATINO TRAVEL	THOMAS COOK
DATOUR	LIGURIA	TOMÁŠ HLADKÝ
DELFIN TRAVEL	LIVIA	TOPINKA
DERY	LUDMILA NECHVÁTALOVÁ	TRAVEL 2002
DEZKA	LUDOR	TRAVEL SPORT
DIAMANT	MAYER & CROCUS	UNITRAVEL GROUP
DOVOLENÁ SNŮ	MIKO	VI TRAVEL MANAGEMENT
EMMA	MILE	VÍKEND
EVROPA	MMI	VOMA
EUROAGENTUR PRAHA	MONATOUR	VSACAN TOUR
EXCLUSIVE TOURS	MUNDO	3 2 1 ESCAPE

Šedě označené CK se zúčastnily dotazníkového šetření

Zdroj: vlastní šetření

Příloha 17: Průvodní dopis k dotazníkovému šetření CK

Dobrý den,

jsem studentka 2. ročníku magisterského studia, obor Regionální a politická geografie na Univerzitě Karlově v Praze (Přírodovědecká fakulta), a zpracovávám diplomovou práci na téma „Nové formy cestovního ruchu ve Španělsku se zaměřením na českou klientelu“. Součástí této práce je i dotazníkové šetření určené všem cestovním kancelářím v Česku zaměřujících se na pevninskou část Španělska. Předmětem zájmu jsou vlastní produkty. V případě, že Vaše nabídka zájezdů je pouze zprostředkovatelskou činností žádám Vás pouze o sdělení tohoto faktu pouze krátkou emailovou zprávou.

V opačném případě Vám zasílám v příloze krátký dotazník a moc Vás prosím o jeho vyplnění. Čestně prohlašuji, že Vaše odpovědi budou zpracovány pouze jen pro tuto práci formou souhrnu bez konkrétní spojitosti s Vaší CK - tzn. výsledky budou anonymní, název Vaší CK nebude nikde uveden v souvislosti s Vaší nabídkou. Jako poděkování bych Vám ráda nabídla výsledky dotazníkového šetření mezi potenciaálními klienty (zájem o Španělsko, preference typu zájezdu, destinace apod.), které by pro Vaši další činnost mohly být inspirativní.

Děkuji předem za kladné a brzké vyřízení
Kopecká Romana

(v případě dotazů mě prosím kontaktujte na DP-Spanelsko@seznam.cz)

Dotazník pro cestovní kanceláře

1. V jakém městě se nachází Vaše cestovní kancelář?

2. V jakém roce vznikla cestovní kancelář?

3. Velikost cestovní kanceláře dle počtu zaměstnanců

1 - 5 6 - 50 51 a více

4. Roční počet obslužených klientů

do 1000 1 001 – 5 000 5 001 – 50 000 50 001 a více

5. Jak dlouho nabízíte zájezdy do pevninské části Španělska?

1 – 2 roky 3 – 6 let 7 – 10 let 10 a více

6. Jaké z následujících služeb nabízíte?

ubytování stravování doprava výlety
ostatní, co

7. Jakého typu jsou zájezdy ve Vaší nabídce?

pobytové poznávací kombinované
jiné, jaké

8. Odhadněte kolik procent z Vaší nabídky tvoří zájezdy do pevninské části Španělska

cca. %

9. Organizujete zájezdy do Španělska i mimo hlavní turistickou sezónu (1.červen - 15. září)?

hlavní sezóna vedlejší sezóna mimosezóna
(15.6.–15.9.) (1.5.–14.6. (1.11.–30.4.)
a 16.9.–31.10)

10. Jakému typu turistů byste doporučili pevninskou část Španělska? (Možnost označit více odpovědí)

městskému – vyhledávajícímu kulturní aktivity, historické budovy, kosmopolitní atmosféru, nákupy a velká města

přírodnímu – hledajícímu jezera a horské bystřiny, hory, národní parky, divočinu, hezkou krajinu a mořské pobřeží

jinému – napište jakému:

střediskovému – vyhledávajícímu kvalitní restaurace, prvotřídní hotely, střediska cestovního ruchu, noční život a zábavu

turistickému – který kromě kvalitních restaurací a prvotřídních hotelů hledá i menší města, kulturní aktivity a historické budovy

nikomu

11. Na stupnici 1-10 zhodnoťte atraktivitu španělské přírody (moře, jezera, hory..), přičemž 1 je nejméně atraktivní a 10 nejvíce

1 2 3 4 5 6 7 8 9 10
nevím

12. Na stupnici 1-10 zhodnoťte historicko-kulturní atraktivitu (města, památky, koncerty, muzea...), přičemž 1 je nejméně atraktivní a 10 nejvíce

1 2 3 4 5 6 7 8 9 10
nevím

13. Na stupnici 1-10 zhodnoťte kvalitu ubytovacích zařízení, přičemž 1 je nejméně kvalitní a 10 nejvíce

1 2 3 4 5 6 7 8 9 10
nevím

14. Na stupnici 1-10 zhodnoťte kvalitu španělské dopravní infrastruktury, přičemž 1 je nejméně kvalitní a 10 nejvíce

1 2 3 4 5 6 7 8 9 10
nevím

15. Na stupnici 1-10 zhodnoťte bezpečnost, přičemž 1 je nejméně bezpečné a 10 nejvíce

1 2 3 4 5 6 7 8 9 10
nevím

16. Nabízíte zájezdy na míru (forfaitové zájezdy)?

ano

ne

17. Uvažujete o rozšíření/změně nabídky produktů - např. jiné destinace z důvodu poklesu poptávky, orientace na jinou klientelu atd.

ano ne
uved'te důvod

18. Kontaktují Vás partneři ze Španělska ohledně nových destinací či nových produktů?

ano ne

V případě že ano, kdo

Španělská centrála cestovního ruchu obchodní partneři
někdo jiný, kdo

19. Aktivně získáváte informace o nových možnostech

od obchodních partnerů Veletrh Holiday World
jinde, kde

20. Pozorujete zvýšenou nabídku nových forem cestovního ruchu (nové formy = formy vymezující se vůči masovým formám cestovního ruchu, mezi které patří např. klasický pobyt u moře) v pevninské části Španělska?

ano ne

Případně, prosím, o sdělení podrobností

21. Zvažujete zařazení nějakého produktu nové formy CR do Vaší nabídky?

ano, na základě nabídky ano, na základě poptávky
ano, ostatní důvody ne

22. Funkce, jakou zastáváte v cestovní kanceláři

majitel ředitel CK vyšší manager vedoucí pobočky
prodejce spolupracovník jiné, uveďte

Ještě jednou děkuji za Vaši ochotu a čas.

Příloha 19: Dotazník pro potenciální klienty

Dobrý den,
pro účely diplomové práce bych Vás ráda požádala o vyplnění tohoto dotazníku, který se týká pevninského Španělska.
Čestně prohlašuji, že Vámi sdělená data budou zpracována pouze pro studijní účely.

1. Co se vám vybaví když se řekne Španělsko? (3 klíčová slova)

2. Jakému typu turistů byste doporučili Španělsko? (Možnost označit více odpovědí)

- | | |
|---|---|
| <input type="checkbox"/> městskému – vyhledávajícímu kulturní aktivity, historické budovy, kosmopolitní atmosféru, nákupy a velká města | <input type="checkbox"/> střediskovému – vyhledávajícímu kvalitní restaurace, prvotřídní hotely, střediska cestovního ruchu, noční život a zábavu |
| <input type="checkbox"/> přírodnému – hledajícímu jezera a horské bystřiny, hory, národní parky, divočinu, hezkou krajinu a mořské pobřeží | <input type="checkbox"/> turistickému – který kromě kvalitních restaurací a prvotřídních hotelů hledá i menší města, kulturní aktivity a historické budovy |
| <input type="checkbox"/> jinému – napište jakému: | <input type="checkbox"/> nikomu |

3. Na stupnici 1-10 zhodnoťte atraktivitu španělské přírody (moře, jezera, hory..), přičemž 1 je nejméně atraktivní a 10 nejvíce

- 1 2 3 4 5 6 7 8 9 10
 nevím

4. Na stupnici 1-10 zhodnoťte historicko-kulturní atraktivitu (města, památky, koncerty, muzea...), přičemž 1 je nejméně atraktivní a 10 nejvíce

- 1 2 3 4 5 6 7 8 9 10
 nevím

5. Navštívil/a jste Španělsko za účelem cestovního ruchu a uvažujete o návštěvě?

- | | |
|--|---|
| <input type="checkbox"/> ne a nemám zájem | <input type="checkbox"/> ne, ale uvažuji o tom |
| <input type="checkbox"/> ano, jednou a zatím nemám zájem | <input type="checkbox"/> ano, jednou a uvažuji o další návštěvě |
| <input type="checkbox"/> ano, vícekrát a zatím nemám zájem | <input type="checkbox"/> ano, vícekrát a uvažuji o další návštěvě |

6. V případě že byste rád/a navštívil/a Španělsko, jaký způsob cestování byste preferoval/a ?

- individuální organizovaný s CK zvažuji obě možnosti

7. V případě, že preferujete využívání služeb cestovních kanceláří, jste spokojeni s nabídkou do této destinace?

- určitě ano spíše ano nevím
 spíše ne, uveďte prosím důvod
 rozhodně ne, uveďte prosím důvod

8. Sledujete nabídky nových forem cestování u cestovních kanceláří? (nové formy = formy vymezující se vůči masovým formám cestovního ruchu, mezi které patří např. klasický pobyt u moře)

- ano, vyhledávám ji ano, příležitostně ne

9. Za kterými z následujících turistických cílů byste se do Španělska vydali?

- | | | |
|---|--|---|
| <input type="checkbox"/> moře a pláže | <input type="checkbox"/> horská turistika a horolezectví | <input type="checkbox"/> národní parky a chráněná území |
| <input type="checkbox"/> agroturistika | <input type="checkbox"/> golfová hřiště | <input type="checkbox"/> cykloturistika |
| <input type="checkbox"/> kulturní památky | <input type="checkbox"/> kulturní události | <input type="checkbox"/> poutní místa - Svatojakubská cesta |
| <input type="checkbox"/> muzea a galerie | <input type="checkbox"/> pobřežní plavby | <input type="checkbox"/> eurovíkendy (Madrid, Barcelona, ostatní) |
| <input type="checkbox"/> sportovní události | <input type="checkbox"/> jiné, doplňte.... | |

10. Jaký měsíc či období preferujete pro návštěvu Španělska?

- | | | |
|--|---|--|
| <input type="checkbox"/> hlavní sezóna (15.6.–15.9.) | <input type="checkbox"/> vedlejší sezóna (1.5.–14.6. a 16.9.–31.10) | <input type="checkbox"/> mimo sezóna (1.11.–30.4.) |
|--|---|--|

11. Je nějaké konkrétní místo, region ve Španělsku, které byste chtěl/a navštívit? Pokud ano, které?

12. Jste: muž žena

13. Váš věk:

- | | | |
|----------------------------------|----------------------------------|----------------------------------|
| <input type="checkbox"/> 15 - 25 | <input type="checkbox"/> 26 - 35 | <input type="checkbox"/> 36 - 45 |
| <input type="checkbox"/> 46 - 55 | <input type="checkbox"/> 56 - 65 | <input type="checkbox"/> nad 66 |

14. Vaše vzdělání:

- | | |
|--|---|
| <input type="checkbox"/> základní | <input type="checkbox"/> středoškolské bez maturity |
| <input type="checkbox"/> středoškolské s maturitou | <input type="checkbox"/> vysokoškolské |

15. Vaše bydliště, kraj:

Ještě jednou děkuji za Vaši ochotu a čas.

Příloha 20: Foto - z trasy Ruta de la Plata

Sevilla



Zafra



Mérida



Mérida



Cáceres



Salamanca



Zdroj: autorka březen 2010

Příloha 21: Foto - Minas de Ríotinto



Zdroj: autorka duben 2010