

PŘÍLOHY

Příloha 1 Přehled indikátorů udržitelného rozvoje cestovního ruchu

Indikátor	Způsob vytvoření a zjišťování indikátoru	Příklad metod sběru dat
UNWTO 1 ochrana území	kategorie ochrany území podle indexu IUCN	záznamy správy území o jeho zařazení do určitých kategorií ochrany, mapy
UNWTO 2 stres	počty turistů (návštěvníků) navštěvujících místo (za rok, za nejnavštěvovanější měsíc)	počty turistů (návštěvníků), množství odpadu ve specifické studované oblasti
UNWTO 3 intenzita užívání	počty osob/ha v hlavní sezóně	počty návštěvníků pláží, ubytovaných hostů apod.
UNWTO 4 sociální dopady	poměr počtu turistů (návštěvníků) a místních obyvatel (v hlavní sezóně a průměrně)	počty turistů (návštěvníků) v místě, záznamy policie o přestupcích návštěvníků atd.
UNWTO 5 kontrola rozvoje	existence procedury hodnocení dopadů na životní prostředí (EIA) nebo formální kontroly rozvoje (land use) a intenzity užívání	materiály útvaru územního rozvoje, stavebního úřadu (zejména územní plán) atd.
UNWTO 6 odpadové hospodářství	množství pevného odpadu a podíl recyklovaného odpadu, kapacita a míra využití hygienických zařízení v místě	data statistických úřadů, záznamy o odvozech nákladů (počty nakládek), poměr osob/hygienických zařízení v hlavní sezóně
UNWTO 7 proces plánování	existence rozvojového regionálního plánu pro destinaci cestovního ruchu, který zahrnuje oblast cestovního ruchu	plánovací dokumentace pro regionální i místní cestovní ruch (včetně překladu)
UNWTO 8 kritické ekosystémy	počty vzácných/ohrožených biologických druhů	časové řady počtů ohrožených druhů
UNWTO 9 spokojenost spotřebitelů	míra spokojenosti návštěvníků	pravidelná dotazníková šetření (cizinci zvlášť)
UNWTO 10 spokojenost místních obyvatel	míra spokojenosti místních obyvatel	pravidelný monitoring faktorů spokojenosti s vývojem cestovního ruchu
Indikátory určené pro lokální úroveň		
Sezónnost cestovního ruchu	poměr prodaných lůžek v hlavní a vedlejší sezóně	měsíční časové řady hostů registrovaných ubytovacích zařízení
Negativní dopady na přírodu	pytlačení, neoficiální vstupy do chráněných oblastí atd.	úřední záznamy incidentů
Degradace kulturního kapitálu	náklady na opravu škod zapříčiněných turismem	data správců památek, pořadatelů festivalů atd.

Zdroj: Pásková (2003, s. 152–153)



Univerzita Karlova v Praze
Přírodovědecká fakulta
Katedra sociální geografie a regionálního rozvoje

Albertov 6, 128 43 Praha 2, tel.: +420-2-2195-1389
fax: +42-2-24920657, e-mail: ksgrrsek@natur.cuni.cz

Věc: Potvrzení o studiu

Potvrzuji, že VERONIKA NOŽIČKOVÁ, číslo ISIC [REDAKCE], číslo OP [REDAKCE], je studentkou 1. ročníku navazujícího magisterského studia na Přírodovědecké fakultě Univerzity Karlovy v Praze.

Zpracovává diplomovou práci na téma „Rekreační lokality v kontextu sídelní struktury a ochrany krajiny v Česku“ pod vedením RNDr. Dany Fialové, Ph.D. z katedry sociální geografie a regionálního rozvoje.

Tímto se na Vás obracím s prosbou o spolupráci a komunikaci se studentkou při získávání dat a informací k tomuto tématu. Studentka se zavazuje, že veškerá Vámi poskytnutá data a informace použije pouze pro potřeby své diplomové práce.

S poděkováním

RNDr. Dana Fialová, Ph.D.
vedoucí práce

Doc. RNDr. Dušan Drbohlav, CSc.
vedoucí katedry

V Praze 9. 7. 2008

UNIVERZITA KARLOVA v Praze
Přírodovědecká fakulta
Katedra sociální geografie a regionálního rozvoje
Albertov 6, 128 43 Praha 2
IČO: 00216208, DIČ: CZ00216208
UK - 46



Univerzita Karlova v Praze
Přírodovědecká fakulta
Katedra sociální geografie a regionálního rozvoje

Albertov 6, 128 43 Praha 2, tel.: +420-2-2195-1389
fax: +42-2-24920657, e-mail: ksgrrsek@natur.cuni.cz

Vážená paní starostko,
Vážený pane starosto,

obracím se na Vás s žádostí o pomoc při zpracování mé diplomové práce na Přírodovědecké fakultě Univerzity Karlovy v Praze.

Její téma je „Nově vzniklé rekreační lokality v kontextu sídelní struktury a ochrany krajiny v Česku“. Práci zpracovávám pod vedením RNDr. Dany Fialové, Ph.D. z katedry sociální geografie a regionálního rozvoje. Navazuji na bakalářskou práci „Výjezdový cestovní ruch Nizozemska, se zaměřením na Česko“, kterou jsem zpracovala díky Vaší pomoci a spolupráci s Vaším úřadem.

Ráda bych Vás požádala o poskytnutí informací o rozpočtu obce. Pro potřeby své práce bych potřebovala údaje o závěrečných účtech (resp. výsledných rozpočtech) obce v letech 1995–2007. Konkrétně a) příjmy celkem, b) výdaje celkem, dále ze struktury příjmů výši příjmů z c) daně z příjmů fyzických osob ze závislé činnosti, d) daně z příjmů fyzických osob ze závislé činnosti (z podnikání), e) daně z příjmů právnických osob, f) daně z nemovitostí, g) ubytovacích poplatků, h) rekreačního a lázeňského poplatku, i) hospodářské činnosti obce a j) státního rozpočtu; ze struktury výdajů výši výdajů na k) infrastrukturu (místní komunikace) a l) rozvoj v oblasti cestovního ruchu a rekreace.

Zavazuji se, že Vámi poskytnuté informace, využiji pouze pro výzkumné záměry v rámci své diplomové práce, případně dalších studijních prací.

Uvědomuji si časovou náročnost své prosby, přesto věřím, že se setkám s Vaší ochotou. Pokud máte dotyčné materiály v elektronické podobě, budu vděčná za jejich zaslání na níže uvedenou emailovou adresu. Pokud nikoliv, sdělte mi, prosím, zda a kdy je možné získat tato data při osobní návštěvě na Vašem úřadě.

Případné nejasnosti ráda zodpovím na kontaktech uvedených v závěru tohoto dopisu.

S poděkováním za ochotu a spolupráci

Veronika Nožičková

e-mail: [redacted], mobilní telefon: [redacted]

RNDr. Dana Fialová, Ph.D.
vedoucí práce

Doc. RNDr. Dušan Drbohlav, CSc.
vedoucí katedry

UNIVERZITA KARLOVA v Praze
Přírodovědecká fakulta
katedra sociální geografie a regionálního rozvoje
Albertov 6, 128 43 Praha 2
IČO: 00216208, DIČ: CZ00216208
UK - 46

Příloha 4 Formální dopis s žádostí o poskytnutí dat zasílaný na úřady práce



Univerzita Karlova v Praze
Přírodovědecká fakulta
Katedra sociální geografie a regionálního rozvoje

Albertov 6, 128 43 Praha 2, tel.: +420-2-2195-1389
fax: +42-2-24920657, e-mail: ksgrsek@natur.cuni.cz

Věc: Žádost o poskytnutí dat

Vážený pane,
Vážená paní,

obracím se na Vás s žádostí o pomoc při zpracování mé diplomové práce na Přírodovědecké fakultě Univerzity Karlovy v Praze.

Její téma je „Nově vzniklé rekreační lokality v kontextu sídelní struktury a ochrany krajiny v Česku“. Práci zpracovávám pod vedením RNDr. Dany Fialové, Ph.D. z katedry sociální geografie a regionálního rozvoje.

Ráda bych Vás požádala o poskytnutí dat o nezaměstnanosti za obce spadající pod Úřad práce v Českém Krumlově. Pro potřeby své práce bych potřebovala údaje o vývoji míry nezaměstnanosti a počtu ekonomicky aktivních za obce v okrese a okres Český Krumlov jako celek v letech 1995–2007 (event. počátek roku 2008). Data dostupná na webu Ministerstva práce a sociálních věcí ČR zachycují relativně krátkou řadu nebo pouze vývoj v posledních několika letech.

Zavazuji se, že Vámi poskytnutá data využiji pouze pro výzkumné záměry v rámci své diplomové práce, případně dalších studijních prací.

Uvědomuji si časovou náročnost své prosby, přesto věřím, že se setkám s Vaší ochotou. Soubor, prosím, zašlete v elektronické podobě na níže uvedenou emailovou adresu.

Případné nejasnosti ráda zodpovím na kontaktech uvedených v závěru tohoto dopisu.

S poděkováním za ochotu a spolupráci

Bc. Veronika Nožičková

e-mail: _____, mobilní telefon: _____

RNDr. Dana Fialová, Ph.D.
vedoucí práce

Doc. RNDr. Dušan Drbohlav, CSc.
vedoucí katedry

UNIVERZITA KARLOVA v Praze
Přírodovědecká fakulta
Katedra sociální geografie a regionálního rozvoje
Albertov 6, 128 43 Praha 2
IČO: 00216208, DIČ: CZ00216208
ÚK - 46

Příloha 5 Dotazník pro hosty zájmových rekreačních lokalit (česká verze)

 **Vážený hoste,**

obracím se na Vás s prosbou o vyplnění dotazníku, který slouží pro potřeby mé diplomové práce v oblasti cestovního ruchu a rekreace.

Cílem dotazníku je zjistit tzv. profil turisty, který tuto destinaci navštěvuje.

Dotazník je anonymní. Skládá se z 9 otázek, většina nabízí výčet možných odpovědí, kde stačí zakroužkovat jednu nejvíce vyhovující odpověď, eventuálně doplnit jednoduchou odpověď heslovitou formou. **Vyplnění dotazníku nezabere více než 5 minut.**

Zavazuji se, že odpovědi z dotazníků využiji pro potřeby své diplomové práce a další studijní práce. Dotazníkové šetření provádím s laskavým souhlasem provozovatele ubytovacího zařízení, proto také jeho seznámím s výsledky šetření za ubytovací zařízení.

Případné dotazy ráda zodpovím v českém nebo anglickém jazyce na emailové adrese: 

Vyplněný dotazník odevzdejte, prosím, na recepci.

Děkuji za Vaši ochotu a čas!

S přáním pohodové rekreace

Veronika Nožičková, studentka geografie na Přírodovědecké fakultě Univerzity Karlovy v Praze

Na druhé straně vyplňte dotazník, prosím.

 **Dotazník pro turisty**

Název ubytovacího zařízení: _____ Datum vyplnění dotazníku: _____

1. Jak dlouho se zde plánujete zdržet? do 3 dnů – méně jak 1 týden – 1 týden – 2 týdny – více jak 2 týdny
2. Po kolikáté jste toto místo navštívil/a? Jsem tu poprvé – podruhé – potřetí – jiné: _____
3. Jakým aktivitám se během svého pobytu nejvíce věnujete? sport – pěší turistika – autoturistika – odpočinek v místě pobytu
4. Odkud jste získal/a informace o této lokalitě? rodina/přátelé/známí – internet – cestovní kancelář – tisk – vlastní zkušenost – jiné: _____
5. Jakým dopravním prostředkem jste sem přijel/a? automobil – autobus – jiné: _____
6. S kým zde trávíte dovolenou? s rodinou (počet členů ___) – partnerem/kou – přáteli (počet ___) – sám
7. Co se vám v destinaci nejvíce líbí? S čím jste nejvíce spokojeni?
8. Je něco, co se vám v destinaci nelíbí? S čím nejste spokojeni?
9. Hodláte v budoucnosti tuto lokalitu opět navštívit? ano v létě – ano v zimě – ne

Pohlaví: muž – žena

Věk: _____

Národnost: _____

Vzdělání: základní – střední bez maturity – střední s maturitou – vysokoškolské

Vztah k ubytovací jednotce: rekreant – majitel

Děkuji za vyplnění!

Dotazník odevzdejte na recepci, prosím.

Příloha 6 Anketa rekreačního areálu Green Valley Park Stárkov

GREEN VALLEY PARK STÁRKOV

Samozřejmě, že naší snahou je, aby se všem hostům v našem GREEN VALLEY VILLA PARK opravdu líbilo.

Proto vynaložíme veškeré úsilí, abyste zde byli spokojeni.

Abychom měli představu, co si o našem Parku myslíte, zdvořile Vás žádáme, abyste nám vyplnili níže uvedený dotazník.

Ovšem musíte brát v úvahu, že v této chvíli je hotová pouze část našeho Parku a že např. mnohé z plánovaných rekreačních možností, které budeme nabízet, ještě nejsou realizované.

Uved'te prosím u každé odpovědi také známku hodnocení od 1 – 10.

Známka hodnocení:

1. Jakým způsobem jste se dostal(a) poprvé do kontaktu s Green Valley Park?

- Prostřednictvím inzerátu
- Na burze/(bleším) trhu
- Přes známé/přátele
- Vyhledávačem na Internetu
- Jinak, a sice

2. Do jaké míry dovolená splnila Vaše očekávání?

3. Do jaké míry stála tato cesta za to, když zvažíte, co Vám tato země nabídla?

4. Jaký je Váš všeobecný dojem z domku?

5. Jaký je Váš všeobecný dojem z Parku?

6. Byl Park udržován v dobrém stavu?

7. Líbilo se Vám okolí?

8. Co jste říkali poměru cena/kvalita?

9. Zamýšlíte se k nám v příštích letech opět vrátit a strávit zde další dovolenou?

ANO / NE

10. Co Vám v našem Green Valley Parku chybělo?

11. Proč jste si zvolili Green Valley Park?

Poznámky

Jméno

VILKA

Zdroj: Green Valley Park Stárkov

Příloha 7 Dotazník pro rezidenty obcí s existujícími zájmovými rekreačními lokalitami

Dotazník pro rezidenty obcí s výskytem rekreačních areálů/vesnic

Obec:

Datum vyplnění:

1. Jak vnímáte přítomnost cestovního ruchu a rekreace (turistů, návštěvníků, rekreatantů) v obci a jejím okolí?
souhlasně – spíše kladně – neutrálně – spíše záporně – nesouhlasně
2. Jaký je Váš osobní postoj k existujícímu rekreačnímu areálu/vesnici? Myslíte, že je pro obec přínosem?
ano – spíše ano – spíše ne – ne – nevím Proč? _____
3. Změnilo se něco ve Vaší obci po výstavbě rekreačního areálu/vesnice? (např. nabídka a kvalita služeb, infrastruktura, vzhled veřejných prostor, nezaměstnanost, společenský život....)
Uveďte, prosím, konkrétní příklady.
změny přinášející obci a občanům užitek:

změny přinášející obci a občanům problémy:

4. Jak hodnotíte umístění rekreačního areálu/vesnice vzhledem ke stávající zástavbě obce?
vhodné – nevádí mi – nevhodné Zdůvodněte: _____
5. Jak hodnotíte fyzický vzhled rekreačních objektů v rekreačním areálu/vesnici?
líbí se mi – nevádí mi – nelíbí se mi Proč? _____
6. Jaký postoj jste zaujímal(a) na počátku výstavby rekreačního areálu/vesnice v obci?
souhlasný – spíše kladný – neutrální – spíše záporný – nesouhlasný postoj
7. Jaký je Váš současný vztah a názor na existenci rekreačního areálu/vesnice v obci?
souhlasný – spíše kladný – neutrální – spíše záporný – nesouhlasný postoj
8. Jaké jsou Vaše kontakty s majiteli/rekreaty rekreačního areálu/vesnice po stránce kvality (vztahu)?
velmi přátelské – docela přátelské – neosobní/ne příliš přátelské – konfliktní/nepřátelské
9. Jaké jsou Vaše kontakty s majiteli/rekreaty po stránce kvantity (četnosti)?
velmi časté – časté – občasné – minimální
10. Jak vnímáte přítomnost a chování rekreatantů rekreačního areálu/vesnice podle země jejich původu?

	jsou mi příjemní	nevádí mi	vádí mi	nemám zkušenost
Česko				
Nizozemsko				
Německo				
Polsko				
Jiné:				

11. Sledujete v obci a jejím okolí zvýšenou poptávku cizinců/ne-místních obyvatel po místních nemovitostech?
a) ano, kupují si stávající objekty d) nevím, nevšiml(a) jsem si
b) ano, staví si nové objekty e) ne, nedochází k tomu
c) ano, kupují stávající i staví nové objekty
12. Jaký je Váš postoj k poptávce cizinců/ne-místních obyvatel po místních nemovitostech?
souhlasný – spíše kladný – neutrální – spíše záporný – nesouhlasný postoj
Proč? _____
13. Jaký postoj podle Vás obec (zastupitelstvo, starosta, stavební úřad) zastává k rozvoji cestovního ruchu a rekreace?
podpora (přímá i nepřímá) – regulace – lhostejnost – antagonismus (zákaz)
14. Jaký postoj by podle Vás měla obec zastávat do budoucna k rozvoji cestovního ruchu a rekreace?
podpora – regulace – žádná regulace – zákaz

Profil respondenta:

pohlaví: muž – žena věk: (18–29) – (30–49) – (50–69) – (70 a více)
vzdělání: ZŠ – SŠ – VŠ vztah k obci: rodák – v místě dlouho žijící – ostatní
práce v odvětví CR: ano – ne pokud ano, jaké je Vaše zaměstnání: _____
pokud ne, uvažujete o práci v CR: ano – ne

Děkuji za vyplnění!

Příloha 8 Databáze projektů nizozemských investorů v oblasti cestovního ruchu a rekreace v Česku (platnost k únoru 2010)

obec (část obce)	okres	název	společnost	charakteristika	lůžková kapacita
1 Branžež	Mladá Boleslav	Park Branžež	Wild Oak, s.r.o.	3 penziony, 45 rekreačních objektů a zařízení pro sport a rekreaci	280
2 Černý Důl	Trutnov	Villa Park Happy Hill	-	42 rekreačních objektů	252
Černý Důl	Trutnov	Sunny Hill Cottage	-	4 rekreační objekty	32
Černý Důl	Trutnov	Golf Club Black Valley	Golf and Ski Development, s.r.o.	18ti jamkové golfové hřiště, 24 objektů	-
3 Dolní Dvůr	Trutnov	-	-	42 objektů	120*
4 Frymburk	Český Krumlov	Rosenberk Parc Frymburk	Dexplon, s.r.o.	72 rodinných domů	360*
5 Horní Brusnice	Trutnov	-	Dexplon, s.r.o.	zatím 8 z 30 roubených rekreačních objektů	zatím 64 v plánu 240
6 Jilemnice (Javorek)	Semily	-	-	89 rekreačních objektů	445*
7 Lipno n. Vltavou	Český Krumlov	Lipno Lake Resort	-	rekreační komplex	690
Lipno n. Vltavou	Český Krumlov	Landal Marina Lipno	Landal GreenParks s.r.o.	rekreační areál	1 662
Lipno n. Vltavou	Český Krumlov	Villa Park Lipno Resort	-	20 rekreačních objektů	200*
Lipno n. Vltavou	Český Krumlov	Villa Park Lipno Dreams	-	32 rekreačních objektů	224*
8 Lučany nad Nisou	Jablonec n. Nisou	Arcadian Park Lucany	Arcadian Development Company s.r.o.	18 roubených rekreačních objektů	90*
9 Mírotice	Písek	Oasis – Model for the Future	-	rekreační park	3 000
10 Nová Bystřice	Jindřichův Hradec	Obora Golfvillage Nová Bystřice	Obora Resort s.r.o., Farm Invest s.r.o.	zatím 31 rodinných domů, v plánu cca 200 domů	zatím 155* v plánu 1 000*
11 Pec Pod Sněžkou	Trutnov	Pec Plaza	MEI a.s.	přestavba náměstí, apartmánové domy, obchody	-
12 Pecka	Jičín	Europark Pecka	PVE Hradec Králové s.r.o.	29 rekreačních objektů	145*
13 Proseč	Chrudim	Obytný soubor Chalupy Česká Rybná	Goodrock s.r.o.	33 rekreačních objektů	165*

obec	okres	název	společnost	charakteristika	lůžková kapacita
14 Rudník	Trutnov	-	-	rekonstrukce pivovaru na ubytovací zařízení	-
Rudník (Bolkov)	Trutnov	-	EML Investments s.r.o.	8 rekreačních objektů	40*
Rudník (Javorník)	Trutnov	Bungalowpark Belvedere	Bohemen s.r.o.	6 rekreačních objektů	48
15 Rychnov u Jablonce n. Nisou	Jablonec n. Nisou	Rekreační domy - Pelíkovice - Rydvaltice	-	12 rekreačních objektů	60*
16 Staré Město p. Landštejnem (zaniklá obec Rajchěřov)	Jindřichův Hradec	-	pan Willems	rekreační park, cca 510 domů a zařízení pro sport, rekreaci a zábavu	2 500
17 Stárkov	Náchod	Green Valley Park Stárkov	Arcadian Development Company s.r.o.	22 rekreačních objektů	153
18 Škrdlovice	Žďár n. Sázavou	Velké Dářko	Velké Dářko Project s.r.o.	542 bytových jednotek, zařízení pro sport a rekreaci, centrum obce	-
19 Teplice n. Metují (část obce Horní Teplice)	Náchod	-	Morgen Flur a.s.	30 (65) rezidenčních a rekreačních objektů	150*(325*)
20 Vidochov	Jičín	Arcadian Park Stupná	Arcadian Development Company s.r.o.	27 roubených rekreačních objektů	135*
21 Vítkovice	Semily	Arcadian Apartments Vítkovice	Arcadian Development Company s.r.o.	dům s apartmánovými rekreačními byty	-
22 Vrchlabí	Trutnov	Chateaux Vrchlabí	Arcadian Development Company s.r.o.	rekonstrukce objektu v areálu zámku, 17 apartmánů	68*
23 Žacléř	Trutnov	Project Zacler	Klutave s.r.o.	29 rodinných domů	145*
Žacléř	Trutnov	Project Kasteel Zacler	Cosy Cottage s.r.o.	zámek, v plánu rekonstrukce na apartmány	-
Žacléř (Prkenný Důl)	Trutnov	-	A.V.C. s.r.o.	4 rekreační objekty	32*

Pozn. * odborný odhad

Zdroj: vlastní šetření

Příloha 9 Příklady rekreačních lokalit nizozemských investorů v Česku



Obr. 1 Sunny Hill Cottages, 4 poloroubené objekty, obec Černý Důl



Obr. 2 Rekreační vesnice se zatím 8 z plánovaných 30 poloroubených objektů, obec Horní Brusnice



Obr. 3 Europark Pecka, vzorový objekt z 29 plánovaných, obec Pecka



Obr. 4 Obora Golfvillage Nová Bystřice, cca 31 z plánovaných 200 objektů, obec Nová Bystřice



Obr. 5 Chateaux Vrchlabí, 17 apartmánových rekreačních bytů, obec Vrchlabí



Obr. 6 Lipno Lake Resort, 92 apartmánových rekreačních bytů, obec Lipno n. Vltavou



Obr. 7 Villapark Lipno Resort, 20 objektů, obec Lipno n. Vltavou



Obr. 8 Villapark Lipno Dreams, 32 objektů, obec Lipno n. Vltavou

Obr. 1, 3, 5–8: foto autorka; obr. 2: Bareš (2009, s. 65); obr. 4: Obora Golfvillage Nová Bystřice

Příloha 10 Potenciální rekreační plochy v Česku

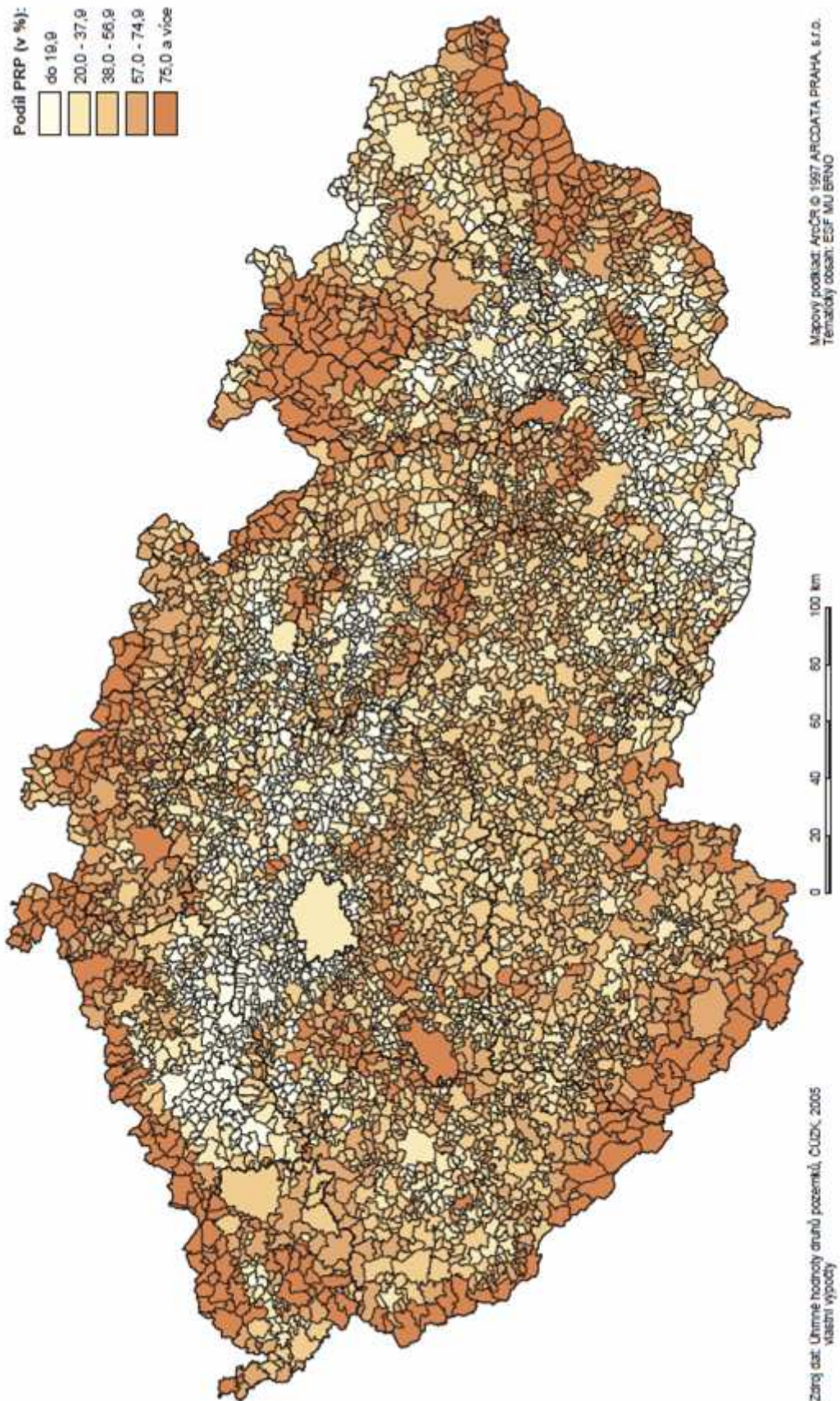

Zdroj: Vystoupil a kol. (2007, příloha I)

Příloha 11 Základní demografická a socioekonomická charakteristika zájmových obcí

Vývoj počtu obyvatel zájmových obcí v letech 1990–2008

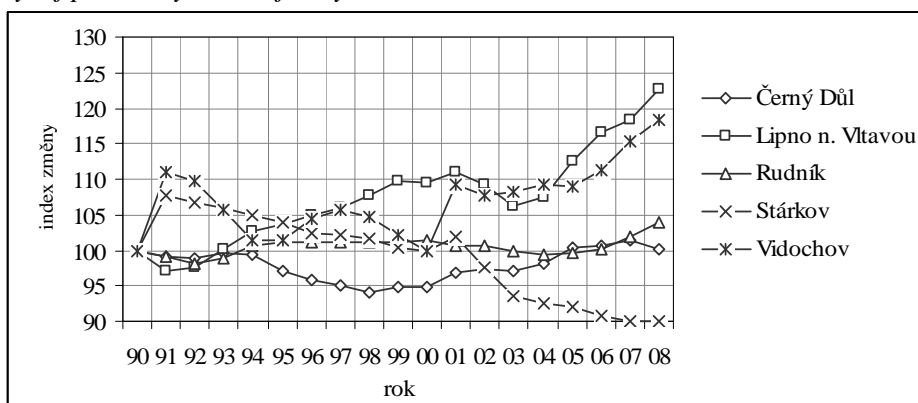

Pozn. index změny (1990 = 100 %)

Zdroj: ČSÚ [listopad 2009], vlastní výpočty

Věková struktura obyvatel zájmových obcí v roce 1992 a 2002

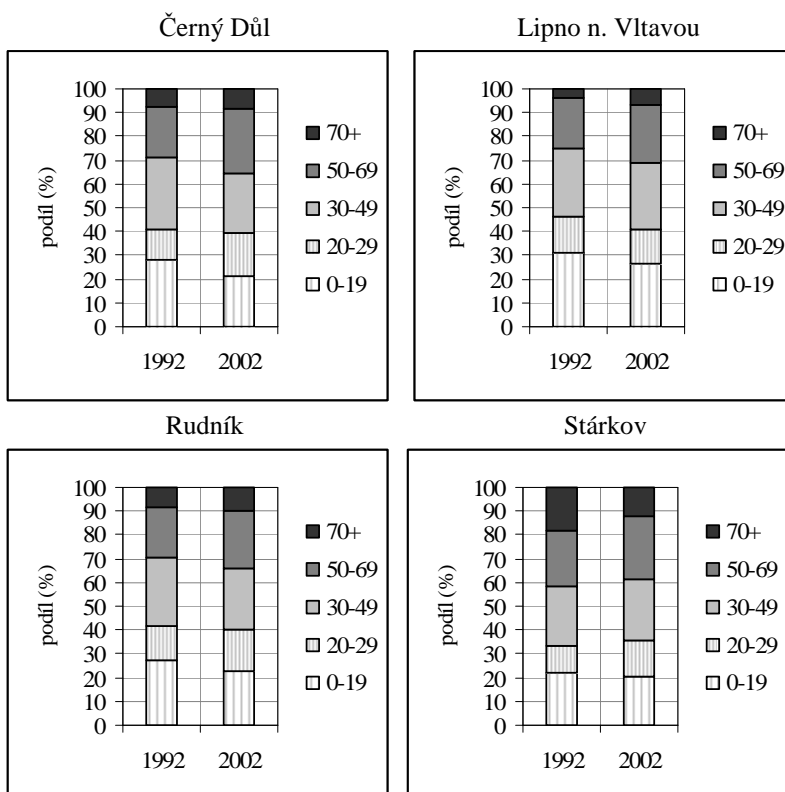

Zdroj: ČSÚ [listopad 2009], vlastní výpočty

Počet vyjíždějících a dojíždějících za prací v zájmových obcích v roce 1991 a 2001

	rok	Černý Důl	Lipno n. Vltavou	Rudník	Stárkov	Vidochov
vyjíždějící za prací	1991	-179	-110	-355	-207	-124
	2001	-350	-233	-982	-303	-122
dojíždějící za prací	1991	76	61	281	41	14
	2001	55	77	507	36	10
Saldo	1991	-103	-49	-74	-166	-110
	2001	-295	-156	-475	-267	-112

Zdroj: ČSÚ [listopad 2009], vlastní výpočty

Vzdělanostní struktura obyvatel zájmových obcí v roce 2001 (obyvatelstvo starší 15 let)

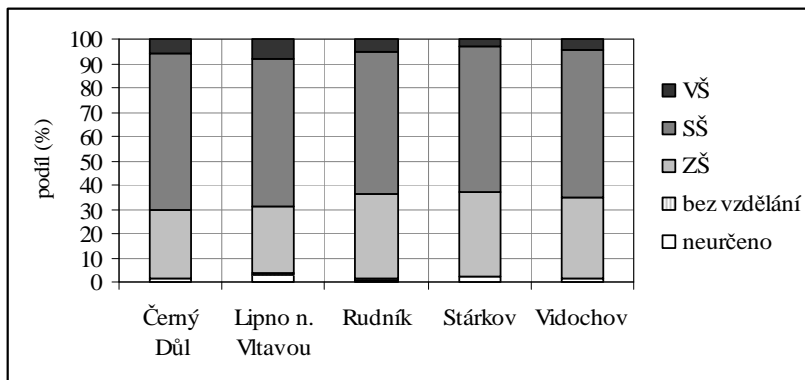

Zdroj: ČSÚ [listopad 2009], vlastní výpočty

Struktura zaměstnanosti podle odvětví v zájmových obcích v letech 1991 a 2001 (ekonomicky aktivní obyv.)

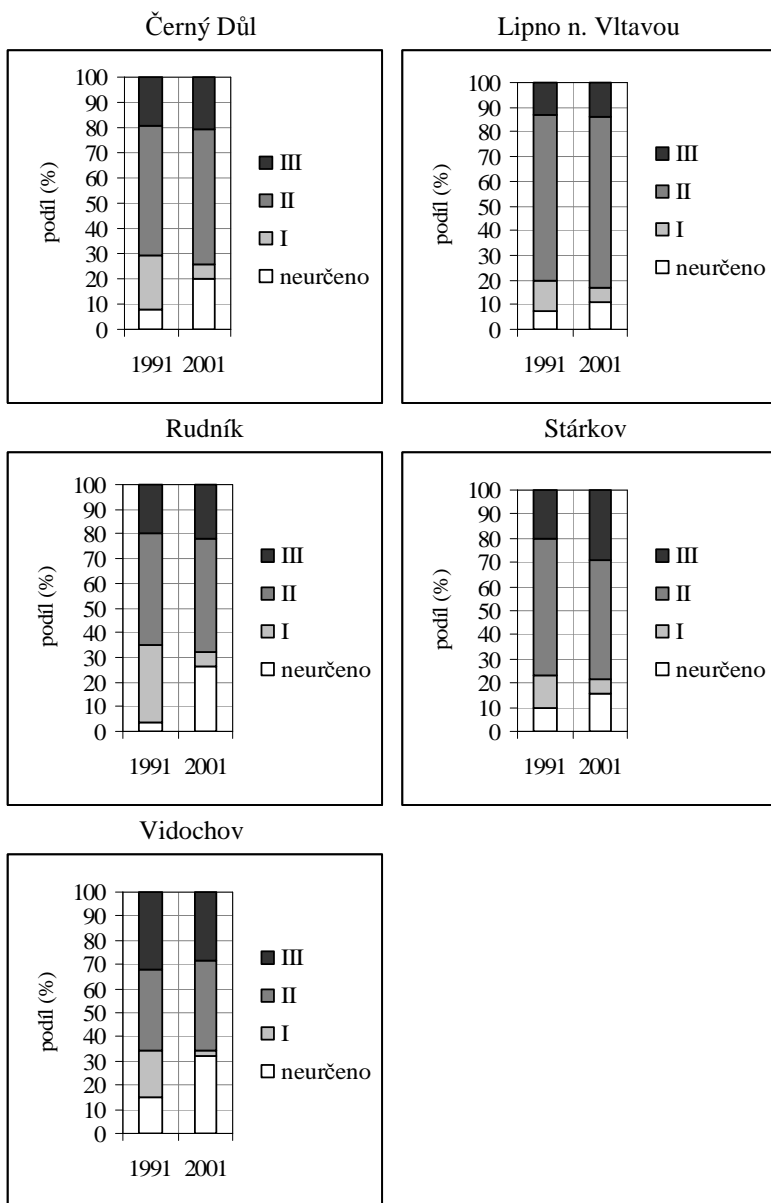

Zdroj: ČSÚ [listopad 2009], vlastní výpočty

Příloha 12 Lokalizační a realizační předpoklady cestovního ruchu a rekreace zájmových obcí

Pozn. Přehledy jsou platné k roku 2009, nejedná se o vyčerpávající výčty.

Lokalizační předpoklady

	obec	výčet
sakrační památky	Černý Důl	kostel sv. Michaela Archanděla, kostel Nejsv. Trojice, kaplička sv. Michala, sv. Kříže a sv. Barbory, socha sv. Michala, sv. Jana Nepomuckého v části Černý Důl a Fořt
	Lipno n. Vltavou	
	Rudník	kostel Nejsv. Trojice, kostel sv. Martina (chátrá), KP fara čp. 1, KP sousoší Kalvárie, socha sv. Jana Nepomuckého, drobné sakrální stavby, KP škola farní u kostela čp. 134
	Stárkov	kostel sv. Jana Pěstouna, KP barokní fara, KP křížová cesta, KP kaplička Čtrnácti pomocníků, KP socha sv. Jana Nepomuckého, KP sousoší Kalvárie, KP sloup se sochou Panny Marie, drobné sakrální stavby
	Vidochov	KP kostel sv. Andělů Strážných, kostel sv. Máří Magdalény, kaplička a křížová cesta na Zlatnici, drobné sakrální stavby
profánní památky	Černý Důl	KP hotel Pošta, KP venkovské domy čp. 53, 59 a 60, KP městský dům č. 79, KP myslivna čp. 160, zaniklý hrádek Purkhybl (pouze místo), býv. zámek v části Fořt (dnes střední škola), radnice, hasičská zbrojnice, hrob Rudoarmějce, vila továrníka tradice hornictví, dřevařství a pastevectví
	Lipno n. Vltavou	tradice vorařství, chovu tažných volů (osady Kobylnice, Slupečná a Lipno) a pěstování žita a ovse (osady Studené, Plískov, Kramolín)
	Rudník	KP středověká vodní tvrz, KP býv. pivovar (chátrá), zámek tzv. Malá Hluboká (dnes penzion), býv. lázeňské budovy a okolí v části Lázně (funkční do r. 1922, dnes trvalé bydlení), tzv. justiční statek v části Javorník, venkovské domy čp. 482, 483 a 465, venkovská usedlost čp. 24, (polo)roubené domy, hřbitovy, drobné sakrální stavby, sídliště Terezín, tradice hornictví a textilního průmyslu (plátenictví, bělení, barvířství, tkalcovství, lnářství, umělé hedvábí)
	Stárkov	městská památková zóna, KP radnice, KP zámek se zahradou (nepřístupný), domy čp. 90 a 89, chalupa čp. 47, stavení čp. 29, kašna (nefunkční), Vápenka (soubor roubené lidové architektury), Zámecký vrch (místo dřevěného hradu z 13. stol.), hřbitov, tradice tkalcovství a textilního průmyslu
	Vidochov	KP býv. kovárna (dnes penzion), roubené domy, 2 hřbitovy, tradice hornictví a spiritismus
technické památky	Černý Důl	KP kamenný most, doly (těžba mědi, železných rud, zlata), vápencový lom, nákladní lanová dráha (d = 8,4 km)
	Lipno n. Vltavou	vodní nádrž Lipno, vodní elektrárna Lipno, vodní tunel
	Rudník	
	Stárkov	československé opevnění
	Vidochov	doly (zlato, stříbro)
společenské akce	Černý Důl	Starosta Open Elvia Cup (závody ve slalomu na lyžích), Okrskové hasičské závody, Memoriál Jindry Projsla a Ládi Kohouta (fotbalový turnaj), Starosta Cup (tenisový turnaj), Hasičský den, Hasičský bál, zdobení kraslic, Dětský maškarní ples, Velikonoční taneční zábava, Pálení čarodějnic, Dětský den, Vánoční stan
	Lipno n. Vltavou	jachtařské soutěže, závody ve vodním slalomu, závody v raftingu, golfové turnaje
	Rudník	Novoroční vyjíždka do Čermné, Rudnický vejšlap (trasa Rudník–Černá Hora), Vella, Silvestrovské mazání, Hasičský karneval, Lampionový průvod, Slet čarodějnic, Václavská zábava, Rudnická drakiáda
	Stárkov	Katovská třicítka (pochod)
	Vidochov	Dětský den, karnevaly

Pozn. KP = kulturní památka

Zdroj: Národní památkový ústav, KČT (1996a,b), SHOCart (2002a,b), propagační materiály zájmových obcí a atraktivit cestovního ruchu, terénní šetření

Realizační předpoklady

	obec	výčet
ubytovací zařízení – příloha 13		
stravovací zařízení	Černý Důl	14 x restaurace, 1 x hospoda, 3 x občerstvení, 5 x bar, 1 x vinárna
	Lipno n. Vltavou	na Promenádě Lipno, ve vybraných ubytovacích zařízeních, občerstvení u vybraných komerčních atraktivit cestovního ruchu a rekreace
	Rudník	7 x restaurace (z toho 1 zavřená), 2 x hospoda, 1 x vinárna
	Stárkov	1 x restaurace, 2 x občerstvení, 1 x pivnice
	Vidochov	2 x restaurace (z toho 1 zavřená)
sportovní a zábavní zařízení	Černý Důl	lyžařský areál (9,7 km sjezdových tratí, 2 x 3-sedačkové lanovky, 7 lyžařských vleků, 2 dětské vleky, pojezdový chodník, snowpark pro snowboardisty, běžkařské tratě), 2 x multifunkční hřiště, tělocvična, 1 x tenisové kurty (hotel Aurum, v zimě 1 krytý přetlakovou halou), přírodní koupaliště (Autocamp Slunečná), fotbalové hřiště
	Lipno n. Vltavou	lyžařský areál (7,1 km sjezdových tratí, 3 x 4-sedačkové lanovky, 2 dětské vleky, 3 pohyblivé koberce, lyžařské výukové hřiště pro děti a začátečníky, snowpark pro snowboardisty, běžkařské tratě), bruslařská dráha, aquaworld, cyklostezka, golfové hřiště (18 jamek), rybník s písčnou pláží (v zimě na zamrzlé ploše bruslení a hokej), 2 x tenisové kurty, víceúčelová hala, jachetní přístav, lanové centrum, adrenalinové sjezdy na horských kolech, bobová dráha, paintball a další drobné atrakce pro děti, fotbalové hřiště
	Rudník	2 x tenisové kurty, fotbalové hřiště, koupaliště a kemp (mimo provoz), běžkařské tratě
	Stárkov	tenisové kurty, fotbalové hřiště, lyžařský vlek pro začátečníky a atrakce pro děti (Green Valley Park Stárkov), přírodní koupaliště
	Vidochov	fotbalové hřiště
další doplňková infrastruktura	Černý Důl	skibusy, cyklotrasy, turistické trasy, turistické informační centrum, horská služba, lyžařské školy, půjčovny sportovního vybavení, rehabilitační služby (hotel Aurum), bankomat, veřejné toalety, informační tabule, naučná stezka, propagační materiály obce a vybraných atraktivit CR
	Lipno n. Vltavou	skibusy, skivlaky, cyklotrasy, turistické trasy, turistické informační centrum (Lipno Servis), informační centrum Lipno (ČEZ), informační tabule, bankomat, půjčovna vybavení pro letní a zimní sporty, servis, golfový klub, lyžařská škola, vyhlídkové lety, dětský koutek, osobní lodní doprava, veřejné toalety, propagační materiály vybraných atraktivit CR
	Rudník	skibus, turistické trasy, informační tabule, turistická mapa regionu
	Stárkov	turistické trasy, cyklotrasy, infocentrum a půjčovna sportovního vybavení (Green Valley Park Stárkov), vyjížděky na koni a v kočáře, turistická mapa regionu, propagační materiál obce a atraktivit CR
	Vidochov	turistické trasy, informační tabule, turistická mapa regionu

Zdroj: KČT (1996a,b), SHOCart (2002a,b), propagační materiály zájmových obcí a atraktivit cestovního ruchu, terénní šetření

Příloha 13 Struktura ubytovacích zařízení v zájmových obcích v roce 2009

obec	Černý Důl	Lipno n. Vltavou	Rudník	Stárkov	Vidochov
objekty individuální rekreace (OIR)					
<i>počet</i> ¹	40 + 5	304 + 13 apartmánů	60 + 8	28	18
<i>kapacita OIR</i> ²	225	1 520 + 127	340	140	90
hromadná ubytovací zařízení (HUZ)					
rekreační komplexy ³	3	13	1	1	1
hotel	8	5	2	0	0
	+ 2 podnik. objekty				
penzion	32	10	12	0	3
kemp	1	2	1 + 1 mimo provoz	1	0
turistická ubytovna	2	1	1 mimo provoz	0	0
	+ 1 mimo provoz				
ubytování v soukromí	19	3	7	4	1
<i>počet HUZ celkem</i>	67 + 1	32	23 + 2	6	5
rekreační komplexy ³	400	4 244	48	151	135 ²
hotel	665 + ?	285	114	0	0
penzion	866	265	312	0	65
kemp	540	2 000	50 + neurčeno	60	0
turistická ubytovna	85 + 31	60	55	0	0
ubytování v soukromí*	186	14	76	25	5
<i>kapacita HUZ celkem</i> ⁴	2 742	6 868	600	236	205
kapacita celkem	2 967	8 515	940	376	295

Pozn. ¹ počet OIR podle ČÚZK (2005) + počet zmapovaných v terénu v roce 2009

² odborný odhad založený na výpočtu: počet ubytovacích jednotek * koeficient k , kde $k = 5$ osob na jednotku (Vágner, Fialová a kol. 2004)

³ rekreační komplexy = rekreační areál/vesnice, apartmánový rekreační dům, chatová osada

⁴ nezapočítána zařízení mimo provoz

Zdroj: terénní šetření

Příloha 14 Primární infrastruktura v zájmových obcích v roce 2009

obec	Černý Důl	Lipno n. Vltavou	Rudník	Stárkov	Vidochov
počet obyv. (střední stav k 2008)	785	602	2 258	651	369
mateřská škola	X	X	X	X	X
základní škola	X	X	X	X	X
	(1. stupeň)				(1. stupeň)
speciální škola	X				
praktický lékař pro děti a dorost		X	X	X	
praktický lékař pro dospělé	X	X	X	X	
stomatolog	X		X	X	
lékárna			X		
obchod s potravinami	1 x potraviny 1 x smíšené zboží	2 x potraviny	1 x potraviny 2 x smíšené zboží	1 x mléko, pečivo 1 x ovoce, zelenina X	
pošta					
policie		X			
sociální zařízení		X	X		
veřejná knihovna	X	X	X		X
drobné služby	X	X	X	X	
drobná stravovací a zábavní zařízení	X	X	X	X	X
dětské hřiště	X	X	X	X (v areálu školy)	
hřiště na míčové hry	X	X	X	X	X
koupaliště	přírodní	aquapark vodní nádrž	X (mimo provoz)	přírodní	
společenské zařízení	X		X	X	X

Zdroj: RISY [podzim 2009], terénní šetření

Příloha 15 Fotodokumentace Villa Park Happy Hill a obce Černý Důl



Obr. 1–2 V rekreačním areálu se nachází pouze dva typy objektů ve dvou barevných variantách, umístěných velmi blízko u sebe. U každého rekreačního objektu jsou dvě parkovací místa. Dopravu v areálu však zvláště v zimě komplikuje vysoký sklon příjezdové komunikace. Ta jediná je lemována řadou stromů, další vzrostlá zeleň v areálu chybí. Výslednou kompozici rekreačního areálu ovlivnila také správa KRNAP.



Obr. 3 Obec Černý Důl patří mezi kvalitně vybavená lyžařská střediska v Krkonoších. Infrastruktura pro zimní cestovní ruch představuje výrazný prvek v krajině. Mimo hlavní zimní sezónu je v provozu pouze lanová dráha o víkendech během léta.

Obr. 4 V různých částech obce vznikají individuální (polo)roubené objekty, které vlastní a využívá česká i zahraniční klientela. Některé působí v zástavbě nepřirozeně, přestože respektují dílčí architektonické a urbanistické prvky (stavební čára, orientace hřebene, rozměry stavby), např. v části Fořt.

Obr. 1–4: foto autorka

Příloha 16 Fotodokumentace Landal Marina Lipno a obce Lipno n. Vltavou



Obr. 1–2 Rekreační areál vtiskl obci nový marketingový obraz, atraktivní pro turistiky, investory a další podnikatele. Výstavba si však vyžádala velké zásahy do pobřežního a vodního ekosystému a modelaci reliéfu. Provoz rekreačního areálu a přístavu vyvolává soustavné tlaky na přírodní prostředí.



Obr. 3 Za domy, lemujícími přístav, jsou skryty vzhledově méně atraktivní objekty. Parková úprava a údržba zelených ploch vede k redukci a homogenizaci bioty.

Obr. 4 Promenáda Lipno tvoří nové komerční centrum obce s restauračními a dalšími drobnými stravovacími zařízeními, obchody s oblečením, sportovním vybavením, suvenýry, turistickým informačním centrem a novým sídlem obecního úřadu.



Obr. 5 Multifunkční hala je příkladem estetického narušení krajinného rázu infrastrukturou cestovního ruchu a rekreace.

Obr. 6 S rozvojem komerčních atraktivit cestovního ruchu, jako je například lanové centrum, se z krajiny stává jeviště a kulisa pro cestovní ruch a rekreaci.

Obr.1–6: foto autorka

Příloha 17 Fotodokumentace Bungalowpark Belvedere a obce Rudník



Obr. 1–2 Rekreční vesnice je architektonicky i urbanisticky relativně citlivě řešena. Snímky lokality pořízené na jaře a v létě přibližně ze stejného místa ukazují na její vhodné situování a zakomponování do původní vzrostlé zeleně. Problematické je pouze strmé vedení příjezdových cest k rekreačním objektům.



Obr. 3 V části Javorník dominuje rekreační funkce původních i nově postavených objektů, které vlastní a využívají Češi i cizinci (zejména Nizozemci). Ne každá novostavba ovšem dodržuje prvky lokální architektury.

Obr. 4 Historicky cennou budovu bývalého pivovaru koupila společnost s nizozemským kapitálem se záměrem přestavby na ubytovací zařízení. Opravena je zatím pouze jedna z provozních budov, jejíž prostory slouží jako kanceláře několika firem.

Obr. 1–4: foto autorka

Příloha 18 Fotodokumentace Green Valley Park Stárkov a obce Stárkov



Obr. 1–2 Rekreční areál se rozkládá na úpatí tzv. stárkovské questy. Na ploše je plánována výstavba dalších 50 rekreačních objektů. Jejich vzhled i rozmístění schválila správa CHKO Broumovsko.



Obr. 3 Ve zrekonstruovaném původním objektu je umístěna recepce a provozně-technické zázemí rekreačního areálu. Posezení se základním občerstvením je volně přístupné také pro rezidenty.

Obr. 4 V plánu je kromě výstavby nových rekreačních objektů také přestavba budovy bývalého mlýna na hotel s restaurací a bazénem.



Obr. 5 Centrum obce Stárkov je vyhlášeno městskou památkou zónou. Domy a celý prostor náměstí vyžadují rozsáhlou revitalizaci, která je předmětem připravovaného plánu péče.

Obr. 6 Obec disponuje kulturněhistorickým potenciálem pro cestovní ruch, příkladem může být architektonicky cenná barokní dvoupatrová budova fary s mansardovou střechou.

Obr. 1–6: foto autorka

Příloha 19 Fotodokumentace Arcadian Park Stupná a obce Vidochov



Obr. 1–2 Rekreční vesnice se snaží respektovat lokální/regionální prvky tradiční architektury, přesto množství a různorodost objektů a nevhodná úprava některých pozemků vytváří nepřirozenou koncepci. Vnitřní vybavení rekreačních objektů nabízí odlišnou kvalitu rekreace od tradičního českého chalupaření.



Obr. 3 Tento objekt není výsledkem zdařilé rekonstrukce, ale stavbou na tzv. zelené louce. Nizozemci zde provozují penzion.

Obr. 4 V obci Vidochov se nachází několik nevyužívaných objektů a bývalých provozoven.

Obr. 1–4: foto autorka

Příloha 20 Funkční využití ploch v zájmových obcích v letech 1990–2008

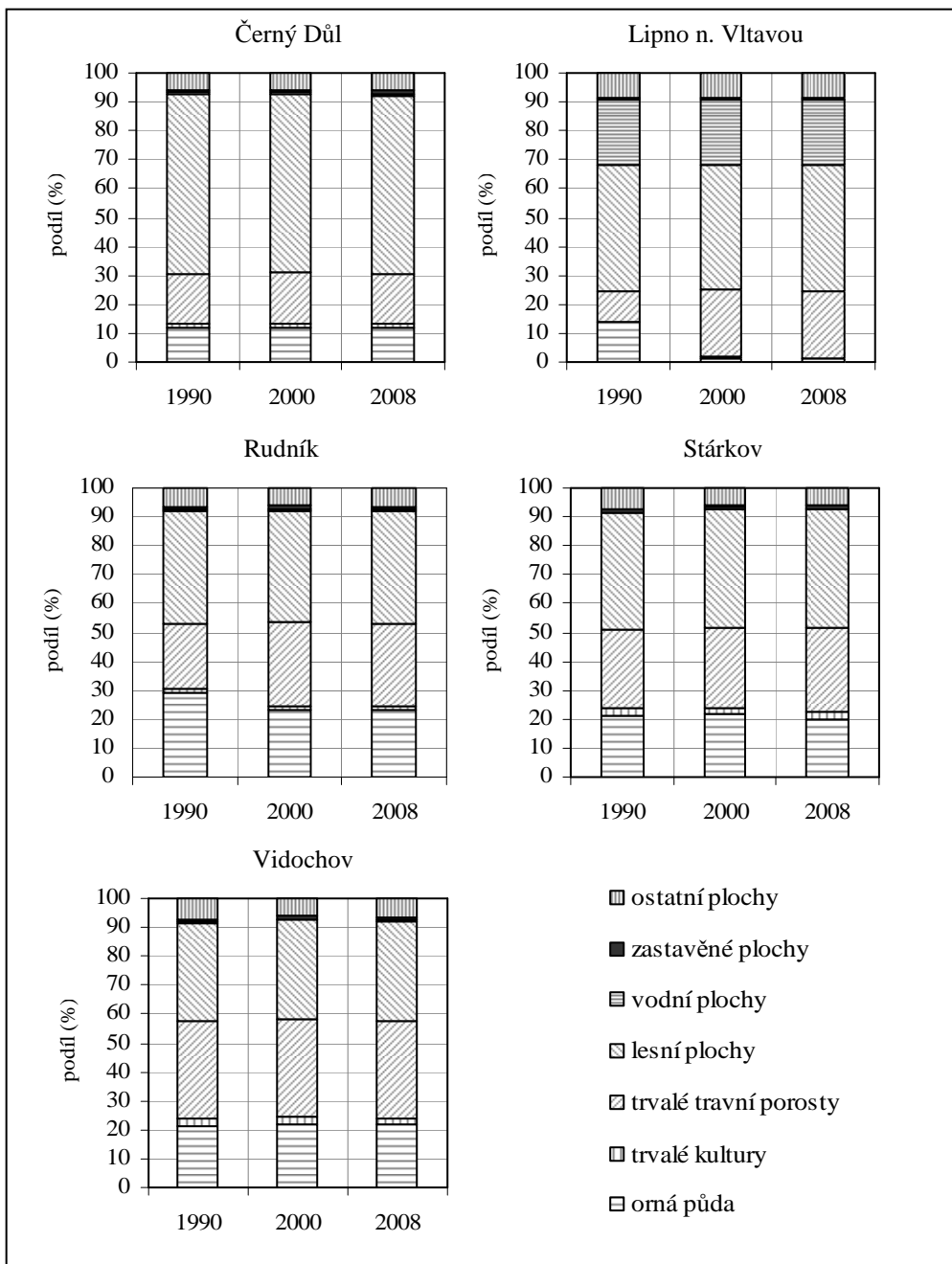

Zdroj: Databáze Land Use Cover Change, Portál veřejné správy ČR [listopad 2009], vlastní výpočty

Příloha 21 Společnosti se zahraničním kapitálem v zájmových obcích v roce 2008

obec	počet obchodních společností celkem (2008)	počet analyzovaných obchodních společností ¹ (2008)	počet s.r.o. se zahraničním kapitálem ¹	podíl s.r.o. se zahraničním kapitálem na celkovém počtu obchodních společností v %	podíl na s.r.o. se zahraničním kapitálem	
					s nizozemským kapitálem v %	s ostatním zahraničním kapitálem v %
Stárkov	42	15	25	59,52	100,00	0,00
Červený Kostelec	117	5	4	3,42	75,00	25,00
Česká Metuje	0	0	0	0,00	0,00	0,00
Hronov	100	9	1	1,00	0,00	0,00
Jívka	18	5	5	27,78	100,00	0,00
Malé Svatoňovice	42	9	8	19,05	100,00	0,00
Rtyně v Podkrkonoší	26	7	6	23,08	100,00	0,00
Velké Petrovice	2	0	0	0,00	0,00	0,00
Černý Důl	59	41	39	66,10	100,00	0,00
Rudník	45	20	17	37,78	76,47	23,53
Čermná	11	10	7	63,64	71,43	28,57
Dolní Dvůr	9	5	3	33,33	66,67	33,33
Dolní Lánov	11	5	4	36,36	50,00	50,00
Hostinné	49	7	1	2,04	100,00	0,00
Janské Lázně	32	4	1	3,13	0,00	100,00
Lánov	35	3	1	2,86	100,00	0,00
Mladé Buky	38	4	2	5,26	100,00	0,00
Pec pod Sněžkou	28	18	3	10,71	33,33	66,67
Prosečné	2	0	0	0,00	0,00	0,00
Strážné	7	4	1	14,29	100,00	0,00
Vlčice	5	1	0	0,00	0,00	0,00
Vidochov	26	31 ²	21	80,77	95,24	4,76
Borovnice	5	2	2	40,00	100,00	0,00
Čistá u Horek	5	0	0	0,00	0,00	0,00
Horka u Staré Paky	11	0	0	0,00	0,00	0,00
Levínská Olešnice	5	0	0	0,00	0,00	0,00
Nová Paka	195	9	1	0,51	0,00	100,00
Pecka	18	2	1	5,56	100,00	0,00
Lipno nad Vltavou	72	48	38	52,78	36,84	63,16
Frymburk	50	16	11	22,00	18,18	81,82
Loučovice	64	3	3	4,69	0,00	100,00
Přední Výtoň	8	4	4	50,00	50,00	50,00
Vyšší Brod	52	14	7	13,46	0,00	100,00

Pozn. ¹ Obchodní společnosti z RES podle OKEČ 55 – Ubytování a stravování, OKEČ 70 – Činnosti v oblasti nemovitostí a pronájmu, podnikatelské činnosti, a podle právní formy 112 – společnost s učením omezeným.

² Vyšší počet analyzovaných subjektů v obci Vidochov je dán doplněním 9 obchodních společností zmapovaných během terénního šetření.

Zdroj: Databáze registru ekonomických subjektů v roce 2008, RISY [listopad 2009], vlastní výpočty

Příloha 22 Vývoj nezaměstnanosti v zájmových obcích a okresech v letech 1997–2008

Pozn. Graf zachycuje vývoj měsíční míry nezaměstnanosti a vývoj průměrné roční hodnoty ukazatele. Pro srovnání vývoje nezaměstnanosti bylo ve všech grafech zvoleno stejné měřítko. Kroužek značí rok zahájení provozu zájmové rekreační lokality.

Černý Důl

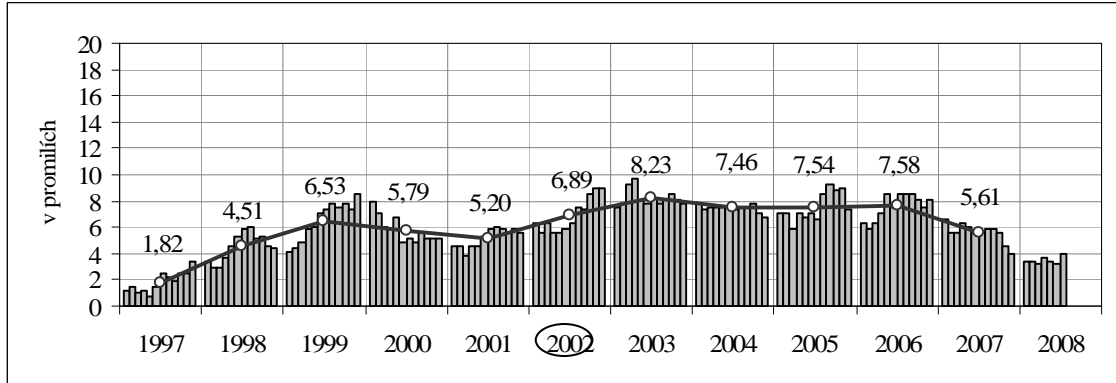

Rudník

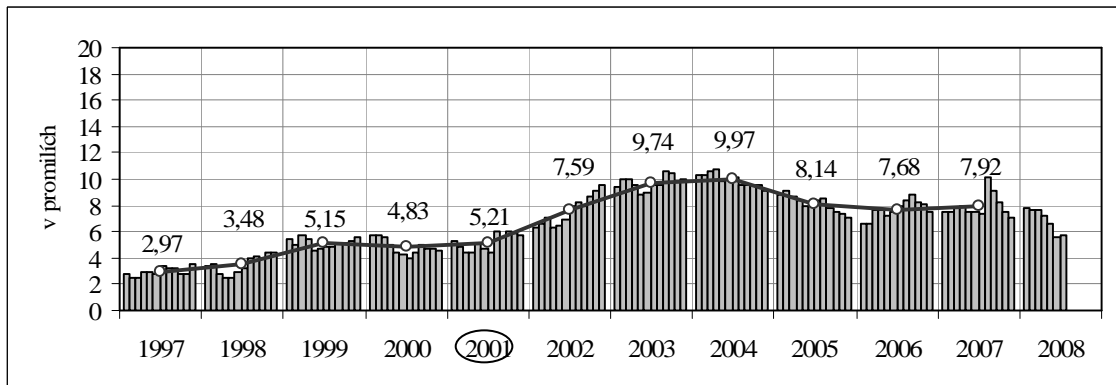

okr. Trutnov

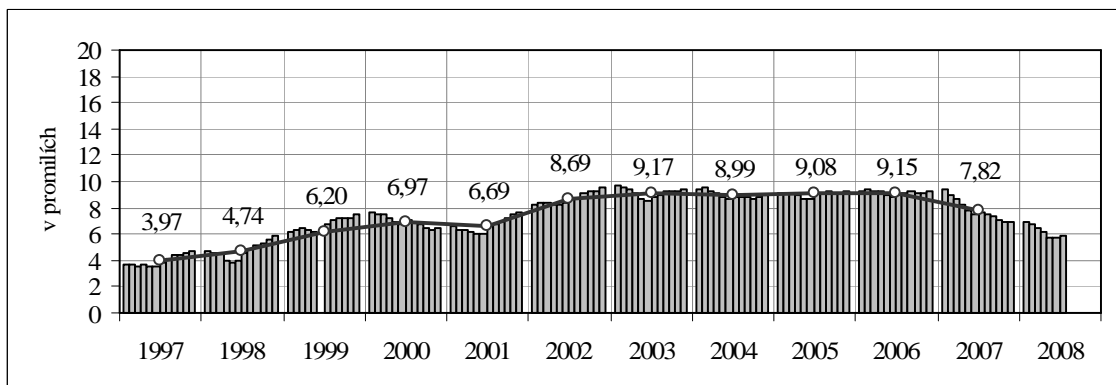

Zdroj: Databáze Úřadu práce v Trutnově, vlastní výpočty

Lipno n. Vltavou

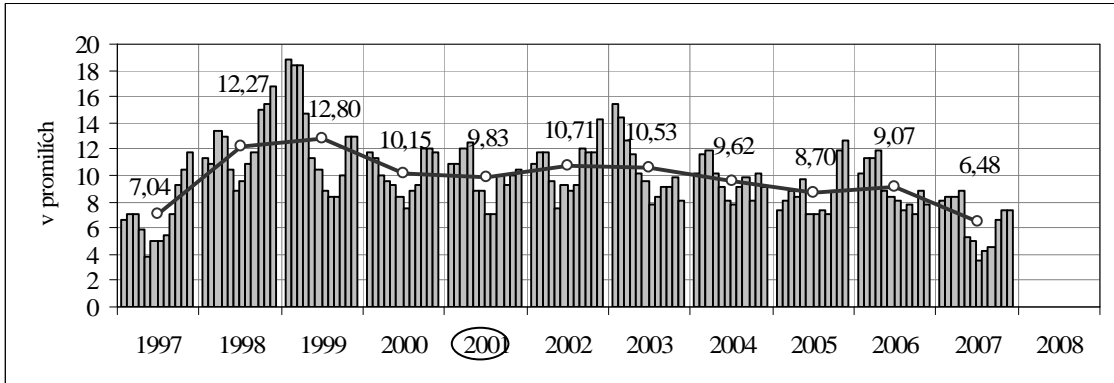

okr. Český Krumlov

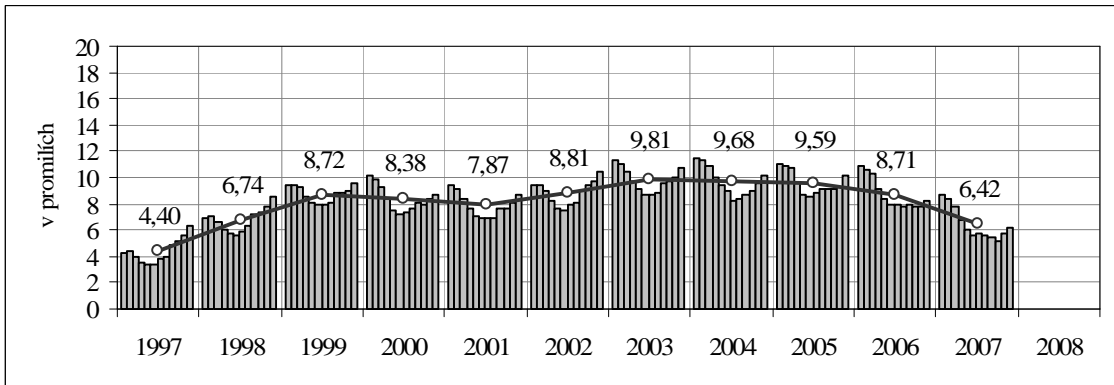

Zdroj: Databáze Úřadu práce v Českém Krumlově, vlastní výpočty

Stádkov

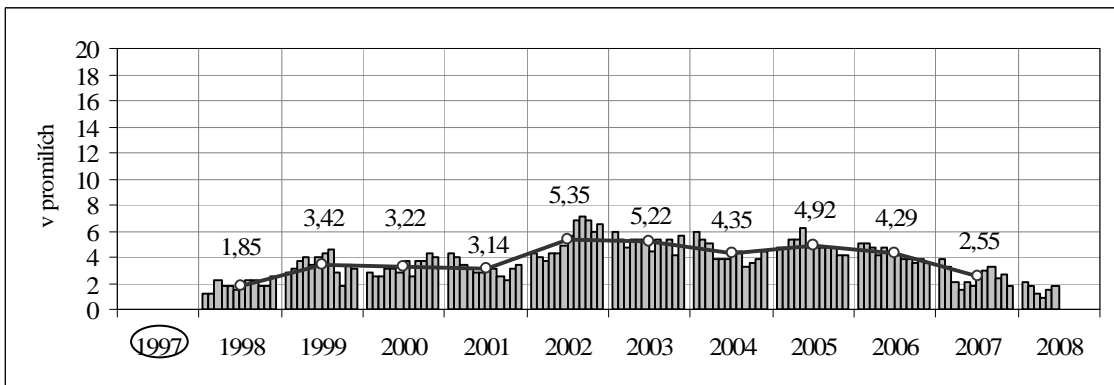

okr. Náchod

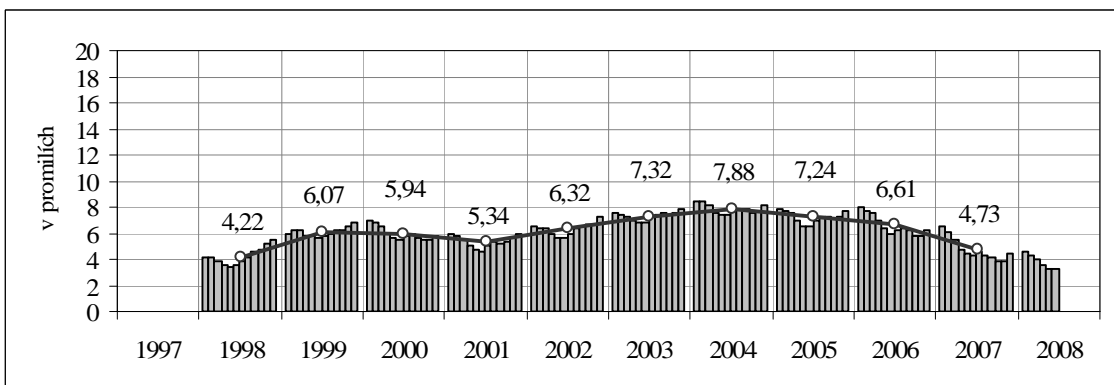

Zdroj: Databáze Úřadu práce v Náchodě, vlastní výpočty

Vidochov

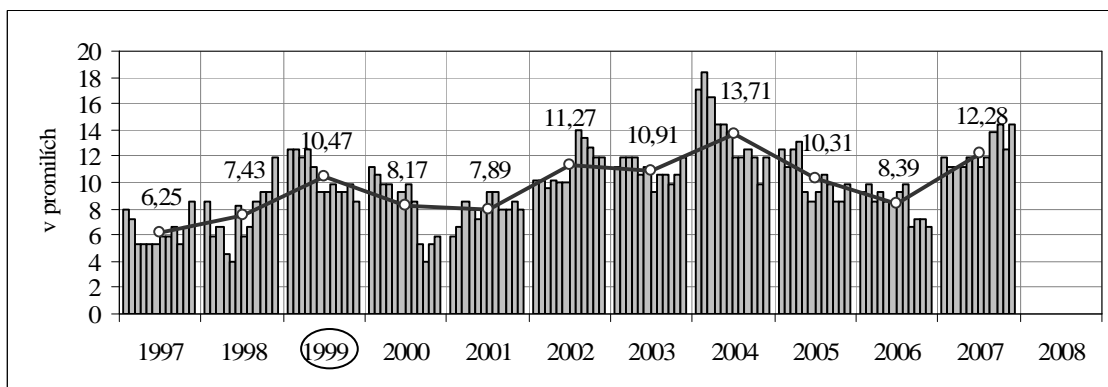

okr. Jičín

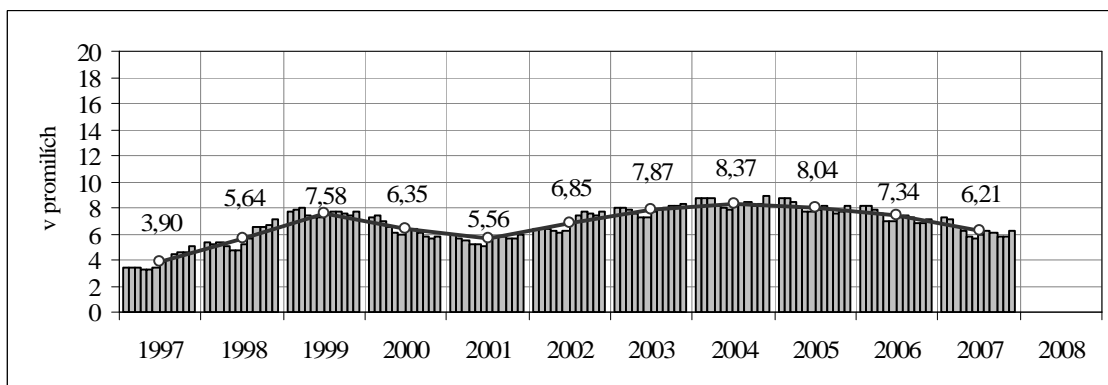

Zdroj: Databáze Úřadu práce v Jičíně, vlastní výpočty

Příloha 23 Vývoj sezónních indexů tržeb v prodejnách na Lipensku v roce 2007

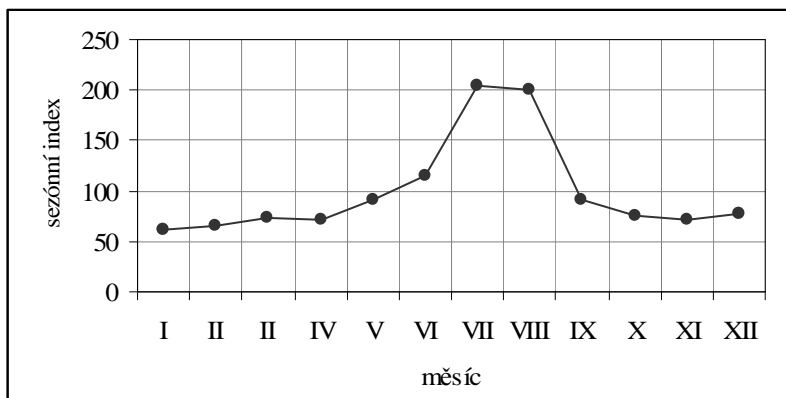

Pozn. sezónní index = (měsíční tržba / průměrná měsíční tržba) * 100 (%)
 Zdroj: Semeniuk (2008, s. 70–71)

Příloha 24 Aktivity organizace destinačního managementu

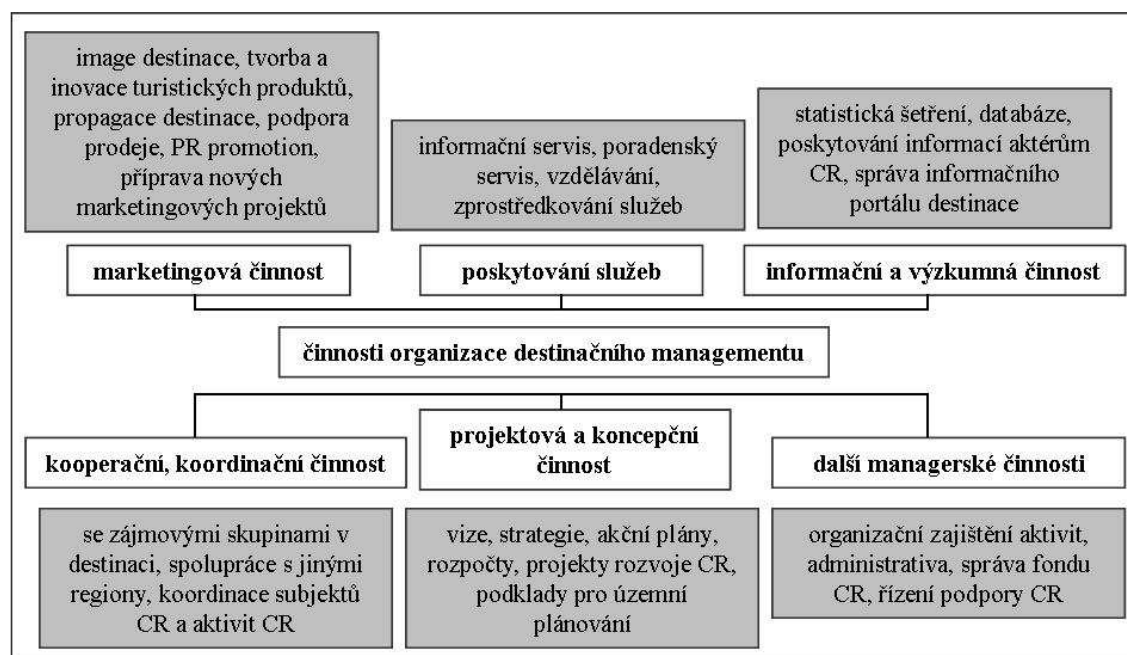

Zdroj: Fellegiová, Musil (2008, s. 20), podrobněji Holešinská (2007)

Příloha 25 Přehled členství zájmových obcí v mikroregionech

obec	Černý Důl	Lípno n. Vltavou	Rudník	Stárkov	Vidochov
Mikroregiony					
DSO Broumovsko				X	
Krkonoše – svazek měst a obcí	X		X		
Lázeňský mikroregion					X
Novopacko					X
Regionální sdružení Šumava		X			
Sdružení Podzvičínsko					X
Svazek Lipenských obcí		X			
Svazek obcí Horní Labe			X		
Svazek obcí Východní Krkonoše	X				
Euroregiony					
Glacensis	X		-		
Šumava		X			

Pozn. DSO = dobrovolný svazek obcí

Zdroj: Ústav územního rozvoje [listopad 2009], RISY [listopad 2009], vlastní šetření

Příloha 26 Výsledky dotazníkového šetření v kempech v roce 2009

Základní charakteristika kempů

název zařízení	Camping Letní den	Huize en Camping Božanov	TBvakanties
obec	Staré Hobzí	Božanov	Hoříčky
okres	Jindřichův Hradec	Náchod	Náchod
vlastník a provozovatel	NL	NL	NL
počet vyplněných dotazníků	18	20	19

Profil respondentů

Pohlaví

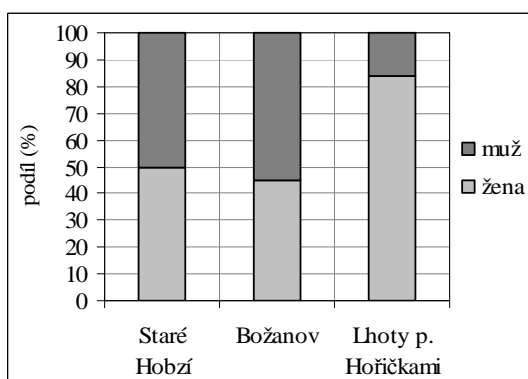

Věková kategorie

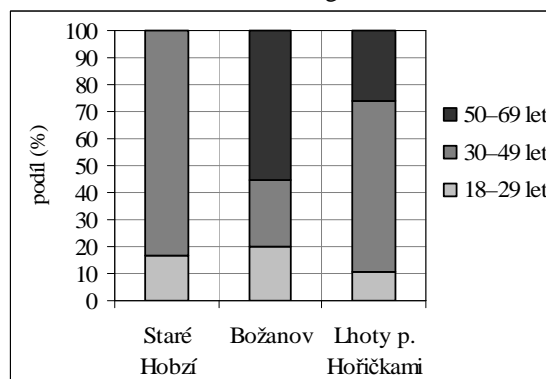

Dosažený stupeň vzdělání

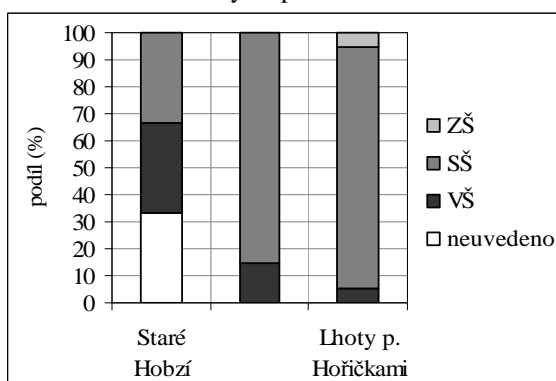

Národnost

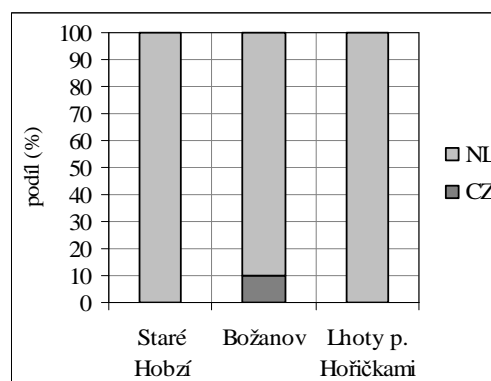

Vztah k ubytovací jednotce

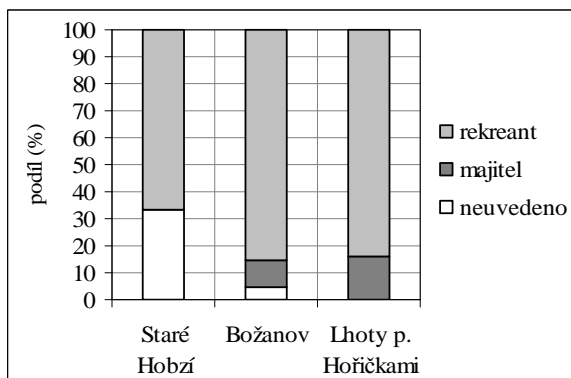

Odpovědi

Délka pobytu

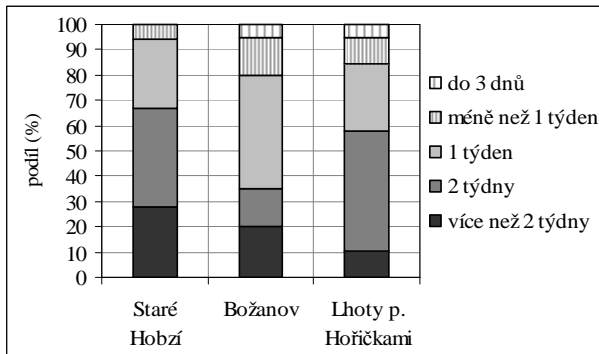

Kolikrátý pobyt

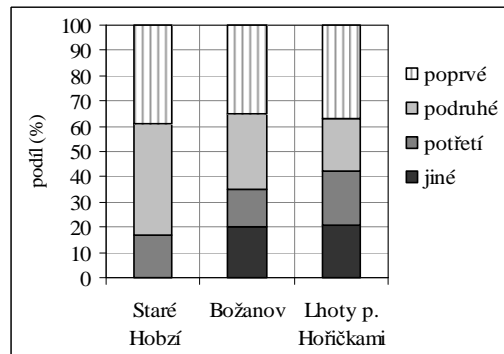

Aktivity

	Staré Hobzí	Božanov	Lhoty p. Hoříčkami
sport	2	0	2
podíl v %	11	0	11
pěší turistika	2	8	11
podíl v %	11	40	58
autoturistika	8	10	4
podíl v %	44	50	21
odpočinek v místě	5	9	5
podíl v %	28	45	26
jiné	1	2	0
podíl v %	6	10	0

Zdroj informací

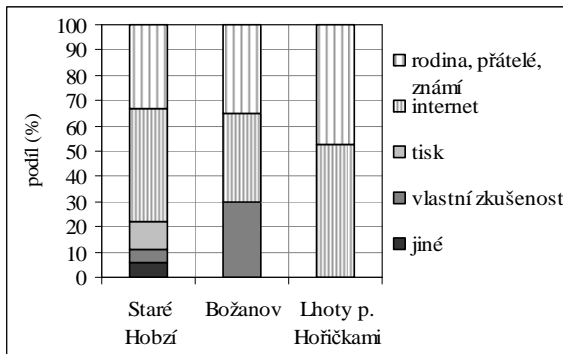

Dopravní prostředek

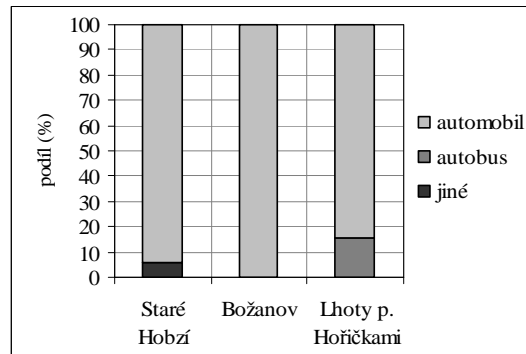

Dovolená s kým

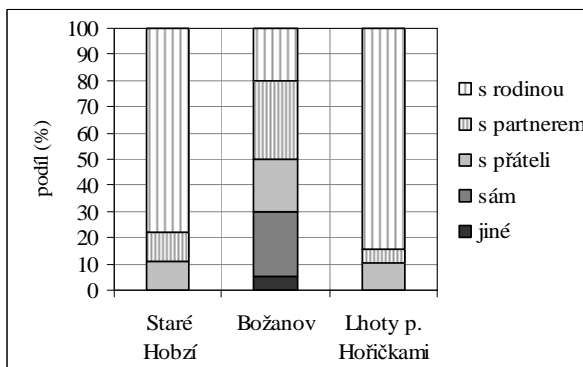

Záměr opětovného pobytu

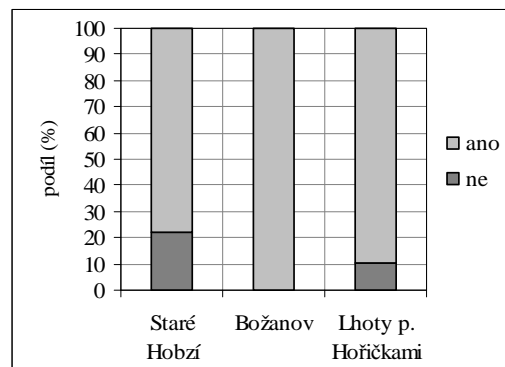

Zdroj: Dotazníkové šetření v kempech v roce 2009