

Univerzita Karlova

Filozofická fakulta

Ústav pro archeologii

Historické vědy – Pravěká a středověká archeologie

Disertační práce

Přílohy

Katarína Petriščáková

**Symbolika hrobů se zbraněmi na konci eneolitu a na začátku starší doby
bronzové na území Čech**

Symbolism of graves with weapons at the end of the Aeneolithic and at the
beginning of the Early Bronze Age in the territory of Bohemia

Vedoucí práce - doc. PhDr. Miroslav Popelka, Csc.

Konzultant - PhDr. Mgr. Petr Limburský, Ph.D.

Rok odevzdání práce: 2019

Kultúra so šnúrovou keramikou

1. Běšice, okr. Chomutov

Poloha: Městská elektrárna

Kontext: kostrový hrob narušený v r. 1923; pohreb uložený na pravom boku, lebkou k Z?; II. NS.?

Predmet: plochá kamenná sekera uložená za chrbtom - nezvestná

Predmet: fragment plochej kamennej sekery uložený medzi stehnami – nezvestný

KE: bez

LIT: *Dobeš 1997a*, 58

ULOŽ: M Kadaň

2. Bílina, okr. Teplice

Poloha: Důl Amalia III; Důl Maxim Gorkij; Důl Bílina

Okolnosti: rozrušené hroby

Kontext: hrob bez NO z r. 1961-63; II. NS.?

Predmet: sekerka, amfibolit

KE: 2x amfora, 2x džbán

ŠI: fragment čepielky

LIT: *Buchvaldek – Velímský 1987*, 79

ULOŽ: M Teplice

3. Bílina, okr. Teplice

Poloha: parc. č. 1318/3 a 1317/3 k. ú. Bílina a parc. č. 180 k. ú. Břežánky

Okolnosti: hrob preskúmaný v r. 1913

Kontext: kostrový hrob; *pohreb uložený lebkou k V*; III. NS.?

Predmet: kamenná bulava bez NO – nezvestná

KE: pohár, 2x džbánok

LIT: *Buchvaldek – Velímský 1987*, 79

ULOŽ: M Ústí nad Labem?

4. Bílina, okr. Teplice

Poloha: Titzlerova pískovna, ppč. 1728/1, 1728/2

Kontext: kostrový hrob preskúmaný v r. 1899 bez NO; II. NS.

Predmet: sekeromlat

Predmet: sekeromlat

KE: bez (?)

LIT: *Dobeš – Budinský – Buchvaldek a kol. 1991, 80*

ULOŽ: M Teplice

5. Bílina, okr. Teplice

Poloha: Köhlerova pískovna, ppč. 1549, ppč. 1550

Kontext: kostrový hrob preskúmaný v r. 1930; pohreb uložený na pravom boku, lebkou na Z; II. NS.

Predmet: fasetovaný sekeromlat uložený pred tvárou

KO: ihlica na hrudníku, parohová doštička a šidlo bez NO

LIT: *Dobeš – Budinský – Buchvaldek a kol. 1991, 85-86*

ULOŽ: M Teplice

6. Bílina, okr. Teplice

Poloha: „Büschel“, ppč. 1562/2

Kontext: kostrový hrob 55 preskúmaný v r. 1945; pohreb uložený na pravom boku, s lebkou na Z; pohreb (juv.) uložený na pravom boku, lebkou k Z (antropologicky určené 2 jedinci – juv. a adult.); III. NS.

Predmet: kamenná bulava uložená pred čelom - nezvestná

KE: bez (?)

LIT: *Dobeš – Budinský – Buchvaldek a kol. 1991, 86-87*

ULOŽ: M Teplice?

7. Bílina, okr. Teplice

Poloha: Pohlova pískovna

Kontext: kostrový hrob preskúmaný v r. 1902 bez NO; III. NS.?

Predmet: sekeromlat

KE: bez (?)

LIT: *Dobeš – Budinský – Buchvaldek a kol. 1991, 87*

ULOŽ: M Teplice

8. Bílina, okr. Teplice

Poloha: „U silnice do Chudeřic“

Kontext: kostrový hrob 1/83 preskúmaný v r. 1983 J. Petrlíkom a J. Muškom; pohreby uložené v antipodickej polohe: v Z časti hrovej jamy pohreb 1 (juv.) uložený na pravom boku, lebkou k Z; vo V časti hrovej jamy pohreb 2 (adult.) rozvlečený, panva a dolná čeľusť zachované v pôvodnej polohe; ŽP; III. NS.?

Predmet: zvetraný sekeromlat za hlavou pohrebu 1

Predmet: plochá kamenná sekerka pri sekeromlate za hlavou pohrebu 1

KE: pohár pri S stene HJ, amfora pred čelom pohrebu 1, pohár pri J stene HJ

KO: šidlo pri S stene HJ, gombík pri hlave pohrebu 1, 40x prevrtané zvieracie zuby pri hlave pohrebu 1

ŠI: 1x čepieľka pri S strane HJ, 1x čepieľka pri J stene HJ

LIT: *Dobeš – Budínský – Buchvaldek a kol. 1991, 87*

ULOŽ: M Teplice

9. Bílina, okr. Teplice

Poloha: Neznáma

Kontext: kostrový hrob?, bez NO; III. NS.

Predmet: kamenná bulava

KE: bez (?)

LIT: *Buchvaldek 1967, 130 (59/11)*

ULOŽ: M Bílina?

10. Bílina, okr. Teplice

Poloha: Neznáma

Kontext: kostrový hrob?, bez NO; III. NS.

Predmet: sekeromlat českého typu

Predmet: sekeromlat českého typu

KE: bez (?)

LIT: *Buchvaldek 1967, 131 (59/47)*

ULOŽ: M Teplice

11. Blšany, okr. Louny

Poloha: neznáma

Kontext: kostrový hrob; pohreb uložený na pravom boku, lebkou k Z, bez NO; II. NS.

Predmet: fasetovaný sekeromlat

KE: amfora, džbánok

LIT: *Buchvaldek 1967*, 131 (40/4)

ULOŽ: M Louny

12. Bohušovice, okr. Litoměřice

Poloha: neznáma

Kontext: kostrový hrob; pohreb uložený na ľavom boku, lebkou k V; bez NO; III. NS.

Predmet: pieskovcový brúsok

KE: džbánok, miska, 2x dóza

KO: 3x prevrtané zvieracie zuby

ŠI: čepielka

LIT: *Buchvaldek 1967*, 131 (191/1); *Zápotocký 1975*, 29–70

ULOŽ: M Litoměřice

13. Brňany, okr. Litoměřice

Poloha: Pole J od obce, průkopy pro závlahu mezi Brňany a Brozany – projekt Vltava III

Kontext: kostrový hrob vyzdvihnutý v r. 1963 M. Zápotockým (M Litoměřice); pohreb uložený na pravom boku, lebkou k Z; III. NS.?

Predmet: fasetovaná sekerka uložená za chrbtom (nad ľavým ramenom?), pri S okraji hrovej jamy

Predmet: silicitová sekera/tesla uložená za chrbtom (pri ľavom ramene?), pri S okraji hrovej jamy

KE: bez

KO: šidlo pri ľavej ruke, phalang za ľavým ramenom

LIT: *Buchvaldek 1967*, 132 (240/1); *Zápotocký 1975*, 38; *týž 2012*, 136

ULOŽ: M Litoměřice

14. Břešťany, okr. Teplice

Poloha: S od dolu Mír

Okolnosti: 33 kostrových hrobov preskúmaných v r. 1982, prevažne M. Sobotou (ARÚ Most)

Kontext: kostrový dvoj hrob 1; pohreb I (adult., MP) uložený na pravom boku, hlavou k Z; pohreb II (adult., ŽP) uložený na ľavom boku, hlavou k V (+dieťa inf. II-III v neznámej polohe); III. NS.

Predmet: fasetovaný sekeromlat uložený v JZ rohu hrobovej jamy, ostrím k SZ, amfibolit

Predmet: silicitová sekera (tesla) v SZ časti hrobovej jamy, SGS

KE: veľká amfora v SV rohu, amfora pri S stene, válcovitý pohár a pohár s uškom v SZ časti HJ, amforka, džbánok vo V časti HJ, vajcovitá nádoba pri J stene HJ

ŠI: čepieľka pri V stene HJ, čepieľka pri SZ rohu HJ, čepieľka v JV rohu HJ

Cu: záušnica pri lebke pohrebu II

MALAK: 100 krúžky z mušlí pri pohrebe II

KO: zbytky zubov ovce/kozy pri lebke pohrebu II

LIT: *Velímský 1986, 36-41; Buchvaldek – Velímský 1987, 70; Zápotocký 2012, 137*

ULOŽ: M Teplice

15. Břešťany, okr. Teplice

Poloha: S od dolu Mír

Okolnosti: 33 kostrových hrobov preskúmaných v r. 1982, prevažne M. Sobotou (ARÚ Most)

Kontext: kostrový hrob 2, bez dochovanej kostry; III. NS.

Predmet: sekeromlat českého typu uložený JZ rohu hrobovej jamy, ostrím k JZ

Predmet: sekerka v SZ časti hrobovej jamy, amfibolit

KE: amfora pri S tene HJ, pohár v Z časti HJ, džbán v JZ rohu HJ

ŠI: čepieľka v SZ rohu HJ

LIT: *Velímský 1986, 36-41; Buchvaldek – Velímský 1987, 70-71*

ULOŽ: M Teplice

16. Břešťany, okr. Teplice

Poloha: S od dolu Mír

Okolnosti: 33 kostrových hrobov preskúmaných v r. 1982, prevažne M. Sobotou (ARÚ Most)

Kontext: kostrový hrob 3; pohreb (adult., MP) uložený na pravom boku, lebku k Z (spolu s pohrebom dieťaťa?); III. NS.

Predmet: sekera uložená za hlavou, ostrím k V, rula

Predmet: sekerka v JZ časti hrobovej jamy, kvarcitová čočka

KE: amfora pri S stene HJ, pohár v SZ rohu HJ, džbánok v SV časti HJ, amfora pri V stene

ŠI: čepielka v strede HJ

LIT: *Velímský 1986, 36-41; Buchvaldek – Velímský 1987, 71*

ULOŽ: M Teplice

17. Břešňany, okr. Teplice

Poloha: S od dolu Mír

Okolnosti: 33 kostrových hrobov preskúmaných v r. 1982, prevažne M. Sobotou (ARÚ Most)

Kontext: kostrový hrob 14; pohreb (adult.I) uložený na pravom boku, lebkou k ZJZ, MP; II. NS.

Predmet: fasetovaný sekeromlat uložený v JZ časti hrobovej jamy, priečne k tvári, čadič

KE: amfora a pohár v SZ časti HJ

ŠI: čepielka bez NO

LIT: *Velímský 1986, 36-41; Buchvaldek – Velímský 1987, 73*

ULOŽ: M Teplice

18. Břešňany, okr. Teplice

Poloha: S od dolu Mír

Okolnosti: 33 kostrových hrobov preskúmaných v r. 1982, prevažne M. Sobotou (ARÚ Most)

Kontext: kostrový hrob 19 bez dochovanej kostry; III. NS.

Predmet: sekerka uložená pri SZ časti hrobovej jamy, amfibolit

KE: fragmenty amforky v J časti HJ

ŠI: čepielka v SV časti HJ

LIT: *Velímský 1986, 36-41; Buchvaldek – Velímský 1987, 74*

ULOŽ: M Teplice

19. Břešňany, okr. Teplice

Poloha: S od dolu Mír

Okolnosti: 33 kostrových hrobov preskúmaných v r. 1982, prevažne M. Sobotou (ARÚ Most)

Kontext: kostrový hrob 22 bez dochovanej kostry; III. NS.

Predmet: sekerka uložená v SZ rohu hrobovej jamy, erlán

KE: pohár pri Z stene dnom nahor

ŠI: čepielka vo V časti HJ

LIT: *Velímský 1986, 36-41; Buchvaldek – Velímský 1987, 74*

ULOŽ: M Teplice

20. Břešřany, okr. Teplice

Poloha: S od dolu Mír

Okolnosti: 33 kostrových hrobov preskúmaných v r. 1982, prevažne M. Sobotou (ARÚ Most)

Kontext: kostrový dvoj hrob 38/82; pohreb I (adult. I) uložený na pravom boku, hlavou k JZ; pohreb II (inf. III-juv.) uložený S od pohrebu I na ľavom boku, hlavou k SV; III. NS.

Predmet: fasetovaný sekeromlat v J rohu hrobovej jamy, priečne k tvári pohrebu 1, amfibolit

KE: nádoba v JZ časti HJ

ŠI: čepeľ pri sekeromlate

KO: zvieracie zuby medzi pozostatkami pohrebov

LIT: *Velímský 1986, 36-41; Buchvaldek – Velímský 1987, 75-76*

ULOŽ: M Teplice

21. Břešřany, okr. Teplice

Poloha: S od dolu Mír

Okolnosti: 33 kostrových hrobov preskúmaných v r. 1982, prevažne M. Sobotou (ARÚ Most)

Kontext: kostrový hrob 41 bez dochovanej kostry (detský pohreb na pravom boku hlavou k SZ?); III. NS.

Predmet: pieskovcový brúsok uložený vo V rohu hrobovej jamy

KE: fragment amforky pri SV stene HJ

Cu: nákrčník v SZ časti, 2x 2 páry záušnic v SZ časti HJ

ŠI: čepielka pri SV stene HJ

LIT: *Velímský 1986, 36-41; Buchvaldek – Velímský 1987, 76*

ULOŽ: M Teplice

22. Břežánky, okr. Teplice

Poloha: J okraj katastru, Jungnickelova pískovna

Kontext: hrob bez NO z r. 1935-36; II. NS.

Predmet: fasetovaný sekeromlat, bazická neovulkanická vyvrelina

Predmet: malý sekeromlat, bazická neovulkanická vyvrelina

ŠI: 3-4 čepielky

LIT: *Streitová 1936*, 81-88; *Buchvaldek – Velímský 1987*, 80

ULOŽ: M Bílina

23. Břežánky, okr. Teplice

Poloha: Hügel

Okolnosti: 3 kostrové hroby preskúmané v r. 1900, 1971

Kontext: kostrový dvoj hrob; pohreb 1 uložený v Z časti hrobovej jamy; pohreb 2 uložený vo V časti hrobovej jamy bez NO; II. NS.

Predmet: fasetovaný sekeromlat

Predmet: sekera, čadič

Predmet: sekerka – fragment, upravená z fasetovaného sekeromlatu, čadič

KE: pohár, amfora

ŠI: čepeľ, hrot, škrabadlo - nezvestné

LIT: *Buchvaldek 1957*, 390-391; *Buchvaldek – Velemímský 1987*, 80

ULOŽ: M Teplice

24. Bylany, okr. Kolín

Poloha: Neznáma

Kontext: kostrový hrob; pohreb uložený na pravom boku, lebkou k Z, bez NO; III. NS.

Predmet: sekerka

Predmet: sekerka

KE: bez (?)

LIT: *Buchvaldek 1967*, 132 (92/1)

ULOŽ: NM

25. Bylany, okr. Kolín

Poloha: Neznáma

Kontext: kostrový hrob; pohreb uložený na pravom boku, lebkou k Z, bez NO; III. NS

Predmet: sekeromlat českého typu

Predmet: sekerka

KE: pohár

LIT: *Buchvaldek 1967*, 133 (92/9)

ULOŽ: NM

26. Bylany, okr. Kolín

Poloha: Neznáma

Kontext: kostrový hrob; pohreb uložený na pravom boku, lebkou k Z, bez NO; III. NS.

Predmet: sekerka

Predmet: sekerka

KE: džbánok, pohár s uchom, cylindrický pohár

ŠI: úštep

LIT: *Buchvaldek 1967*, 133 (92/8)

ULOŽ: NM

27. Bylany, okr. Kolín

Poloha: Neznáma

Kontext: kostrový hrob bez NO; III. NS.

Predmet: sekerka

Predmet: sekerka

KE: amfora, pohár, džbán

ŠI: čepeľ

LIT: *Buchvaldek 1967*, 133 (92/10)

ULOŽ: NM

28. Bylany, okr. Kolín

Poloha: Neznáma

Kontext: kostrový hrob bez NO; III. NS.

Predmet: kamenná bulava

Predmet: masívna sekera

KE: amfora, pohár

Cu: pliešok?

LIT: *Buchvaldek 1967*, 133 (92/11)

ULOŽ: NM

29. Bylany, okr. Kolín

Poloha: Neznáma

Kontext: kostrový hrob s 3-4 pochovanými; pohreb 1 uložený na pravom boku, lebkou k Z; pohreb 2 uložený na pravom boku, lebkou k V; pohreb 3 orientovaný lebkou k Z; pohreb 4? orientovaný lebkou k Z?, bez NO; III. NS.?

Predmet: fasetovaný sekeromlat

KE: 3x amfora, 2x pohár, 3x pohár s uchom, miska,

KO: prevrtané zuby

Cu: 3x špirálky/pliešky

J: korálka?

ŠI: čepieľka

LIT: *Buchvaldek 1967*, 133 (92/7)

ULOŽ: NM

30. Bžany, okr. Teplice

Poloha: Parc. č. 497/1

Okolnosti: 2 kostrové hroby odkryté v r. 1936

Kontext: kostrový hrob 1; pohreb uložený na pravom boku s lebkou na Z? bez NO; II-III. NS.

Predmet: sekeromlat blízky českému typu uložený za lebkou, diabas

Predmet: masivná tesla uložená za chrbtom

Predmet: sekerka s vybrúseným povrchom uložená nad lebkou

KE: amfora uprostred HJ, džbánkovitý pohár v J časti HJ, džbán, pohár s uškom v JZ časti HJ

LIT: *Borkovskij 1935*, 20-27; *Buchvaldek – Cvrková – Budinský 1987*, 127

ULOŽ: NM

31. Čachovice, okr. Chomutov

Poloha: V údolí Lužického potoka

Okolnosti: 59 kostrových hrobov preskúmaných v r. 1980-1982, prevažne E. Neustupným a Z. Smržom

Kontext: kostrový dvoj hrob 2A; pohreb 1 v JZ časti hrobovej jamy, uložený na pravom boku, lebkou k Z?; pohreb 2 vo V časti hrobovej jamy uložený na ľavom boku, lebkou k V; III. NS.

Predmet: sekeromlat uložený pri JZ okraji hrobovej jamy pri pohrebe 1, tvrdá hornina

Predmet: sekerka uložená pri SZ okraji hrobovej jamy pri pohrebe 1, amfibolit

Predmet: masívna sekera uložená pri Z okraji hrobovej jamy pri pohrebe 1 – nezvestná, amfibolit

KE: pohár rozpadnutý na na dvoch miestach za pohrebom 1 i 2

KO: nástroj (?)

LIT: *Smrž 1986, 59-62; Neustupný – Smrž 1989, 340*

ULOŽ: M Chomutov

32. Čachovice, okr. Chomutov

Poloha: V údolí Lužického potoka

Okolnosti: 59 kostrových hrobov preskúmaných v r. 1980-1982, prevažne E. Neustupným a Z. Smržom

Kontext: kostrový hrob 3; pohreb (adult.) uložený na pravom boku, hlavou k SZ; MP; III. NS.

Predmet: kamenná bulava z vápenca uložená pri rukách v úrovni tváre, skorodovaná

Predmet: tesla uložená pri SZ rohu hrobovej jamy, amfibolit

Predmet: silicitová tesla uložená pri S okraji hrobovej jamy, SGS

KE: amfor za panvou, pohár za chrbtom pri S stene HJ

ŠI: 3x úštep pri teslách pri S okraji HJ

LIT: *Smrž 1986, 59-62; Neustupný – Smrž 1989, 341; Zápotocký 2012, 137*

ULOŽ: M Chomutov

33. Čachovice, okr. Chomutov

Poloha: V údolí Lužického potoka

Okolnosti: 59 kostrových hrobov preskúmaných v r. 1980-1982, prevažne E. Neustupným a Z. Smržom

Kontext: kostrový hrob 7; pohreb (adult.) uložený na ľavom boku, hlavou k V; ŽP; III. NS.

Predmet: pieskovcový brúsok uložený nad hlavou pod hrnčekom

KE: džbánok a amforka pred telom pri J stene HJ, hrnček nad hlavou, vajcovitý hrniec za hlavou v SV rohu HJ, amfora za panvou

ŠI: čepieľka nad hlavou pod hrnčekom

Cu: 8x špirálky okolo krku

FARB: hrudka okru za hlavou

LIT: *Smrž 1986, 59-62; Neustupný – Smrž 1989, 344*

ULOŽ: M Chomutov

34. Čachovice, okr. Chomutov

Poloha: V údolí Lužického potoka

Okolnosti: 59 kostrových hrobů preskúmaných v r. 1980-1982, prevažne E. Neustupným a Z. Smržom

Kontext: kostrový hrob 10; pohreb (adult.-matur.) uložený na pravom boku, hlavou k Z; MP; III. NS.?

Predmet: sekeromlat uložený pred čelom, tvrdá hornina

Predmet: masívna sekera uložená pred čelom, pri sekeromlate, amfibolit

KE: amfora a džbán za panvou

ŠI: čepielka za ramenom, úštep pri SZ časti HJ

KO.: nástroj pri úštepe

LIT: *Smrž 1986, 59-62; Neustupný – Smrž 1989, 347*

ULOŽ: M Chomutov

35. Čachovice, okr. Chomutov

Poloha: V údolí Lužického potoka

Okolnosti: 59 kostrových hrobů preskúmaných v r. 1980-1982, prevažne E. Neustupným a Z. Smržom

Kontext: kostrový hrob 12; pohreb (adult.) uložený na pravom boku, hlavou k Z; MP; III. NS.?

Predmet: sekeromlat (kladivo) uložený pri pravej ruke, tvrdá hornina

Predmet: pieskovcový brúsok uložený za chrbtom, pri S okraji hrovej jamy

KE: amfora za panvou, hrnček pred tvárou

ŠI: čepielka pri brúsku

KO: šido a kančí kel pri brúsku

LIT: *Smrž 1986, 59-62; Neustupný – Smrž 1989, 349*

ULOŽ: M Chomutov

36. Čachovice, okr. Chomutov

Poloha: V údolí Lužického potoka

Okolnosti: 59 kostrových hrobov preskúmaných v r. 1980-1982, prevažne E. Neustupným a Z. Smržom

Kontext: kostrový hrob 14; pohreb (adult.) uložený na pravom boku, hlavou k Z; MP; III. NS.

Predmet: kamenná bulava uložená za tylom, prachovec

Predmet: sekerka uložená nad hlavou, amfibolit

KE: amfora za panvou, pohár pred hrudňou, pohár s uchom za tylom pri bulave

ŠI: čepeľ pri holenných kostiach

FARB: oker bez lokalizácie

LIT: *Smrž 1986, 59-62; Neustupný – Smrž 1989, 351*

ULOŽ: M Chomutov

37. Čachovice, okr. Chomutov

Poloha: V údolí Lužického potoka

Okolnosti: 59 kostrových hrobov preskúmaných v r. 1980-1982, prevažne E. Neustupným a Z. Smržom

Kontext: kostrový hrob 24A; pohreb (adult.) uložený na ľavom boku, hlavou k V; III. NS.

Predmet: pieskovcový brúsok uložený v JV rohu HJ

KE: vajcovitý hrniec pri J stene HJ, amfora za panvou pri S stene HJ, amforka pri brúsku, džbán v SV rohu HJ

ŠI: úštep za lopatkou

KO: zvieracie zuby pri brúsku

LIT: *Smrž 1986, 59-62; Neustupný – Smrž 1989, 355*

ULOŽ: M Chomutov

38. Čachovice, okr. Chomutov

Poloha: V údolí Lužického potoka

Okolnosti: 59 kostrových hrobov preskúmaných v r. 1980-1982, prevažne E. Neustupným a Z. Smržom

Kontext: kostrový hrob 25; pohreb (adult.) uložený na pravom boku, hlavou k Z; III. NS.?

Predmet: pieskovcový brúsok uložený ďalej za tylom

KE: amfora za panvou, pohár za tylom pri brúsku

ŠI: úštep pri pohári a brúsku

LIT: *Smrž 1986, 59-62; Neustupný – Smrž 1989, 356*

ULOŽ: M Chomutov

39. Čachovice, okr. Chomutov

Poloha: V údolí Lužického potoka

Okolnosti: 59 kostrových hrobů preskúmaných v r. 1980-1982, prevažne E. Neustupným a Z. Smržom

Kontext: kostrový hrob 29; pohreb (juv.) uložený na pravom boku, hlavou k Z; III. NS.?

Predmet: kamenná bulava uložená tesne hore pri hlave, tvrdý pieskovcový kremenec

KE: bez

LIT: *Smrž 1986, 59-62; Neustupný – Smrž 1989, 357*

ULOŽ: M Chomutov

40. Čachovice, okr. Chomutov

Poloha: V údolí Lužického potoka

Okolnosti: 59 kostrových hrobů preskúmaných v r. 1980-1982, prevažne E. Neustupným a Z. Smržom

Kontext: kostrový hrob 35; pohreb (adult.) uložený na pravom boku, hlavou k Z; MP; III. NS.

Predmet: sekeromlat uložený priečne k tvári, ílovito-prachovitý vápenec

Predmet: dlhá sekerka uložená priečne k tvári vedľa sekeromlatu, amfibolit

KE: amfora za panvou, pohár s uchom za chrbtom bližšie pri S stene HJ

ŠI: čepeľka uložená priamo nad hlavou

LIT: *Smrž 1986, 59-62; Neustupný – Smrž 1989, 360*

ULOŽ: M Chomutov

41. Čachovice, okr. Chomutov

Poloha: V údolí Lužického potoka

Okolnosti: 59 kostrových hrobů preskúmaných v r. 1980-1982, prevažne E. Neustupným a Z. Smržom

Kontext: kostrový hrob 74; pohreb (adult.-matur.) uložený na pravom boku, hlavou k Z; MP; II. NS.?

Predmet: masívna sekera uložená priečne k tvári, amfibolit

ŠI: čepeľ na krku

LIT: *Smrž 1986, 59-62; Neustupný – Smrž 1989, 380*

ULOŽ: M Chomutov

42. Čachovice, okr. Chomutov

Poloha: V údolí Lužického potoka

Okolnosti: 59 kostrových hrobov preskúmaných v r. 1980-1982, prevažne E. Neustupným a Z. Smržom

Kontext: kostrový hrob 76; pohreb (matur. I) uložený na ľavom boku, hlavou k V; ŽP; III. NS.?

Predmet: pieskovcový brúsok uložený za chrbtom

ŠI: úštep pri brúsku - stratený

LIT: *Smrž 1986, 59-62; Neustupný – Smrž 1989, 369*

ULOŽ: M Chomutov

43. Čachovice, okr. Chomutov

Poloha: V údolí Lužického potoka

Okolnosti: 59 kostrových hrobov preskúmaných v r. 1980-1982, prevažne E. Neustupným a Z. Smržom

Kontext: kostrový hrob 80; pohreb uložený na ľavom boku, hlavou k V?, kostra nezachovaná; III. NS.

Predmet: pieskovcový brúsok uložený pred tvárou? – neznáma poloha

KE: hrnček s dvomi uchami pri J stene HJ, džbán uprostred HJ, hrniec v JV rohu HJ, amfora v SV časti HJ

ŠI: úštep bez lokalizácie

LIT: *Smrž 1986, 59-62; Neustupný – Smrž 1989, 370*

ULOŽ: M Chomutov

44. Čachovice, okr. Chomutov

Poloha: V údolí Lužického potoka

Okolnosti: 59 kostrových hrobov preskúmaných v r. 1980-1982, prevažne E. Neustupným a Z. Smržom

Kontext: kostrový hrob 81; pohreb (juv.) uložený na pravom boku, hlavou k Z; III. NS.?

Predmet: sekerka alebo očíkač bez NO, amfibolit?

ŠI: 5x úštep z výplne

KO: zvieracie kosti z výplne

LIT: *Smrž 1986, 59-62; Neustupný – Smrž 1989, 371*

ULOŽ: M Chomutov

45. Čachovice, okr. Chomutov

Poloha: V údolí Lužického potoka

Okolnosti: 59 kostrových hrobův preskúmaných v r. 1980-1982, prevažne E. Neustupným a Z. Smržom

Kontext: kostrový hrob 89; pohreb uložený na pravom boku, hlavou k Z; III. NS.

Predmet: pieskovcový brúsok uložený pred tvárou

Predmet: sekerka uložená v SZ rohu hrobovej jamy (+vajcovitý hrniec), amfibolit

KE: amfóra za panvou pri S stene HJ, pohár a vajcovitý hrniec uložený v SZ rohu HJ

ŠI: 2x úštep nad hlavou

LIT: *Smrž 1986, 59-62; Neustupný – Smrž 1989, 373*

ULOŽ: M Chomutov

46. Čachovice, okr. Chomutov

Poloha: V údolí Lužického potoka

Okolnosti: 59 kostrových hrobův preskúmaných v r. 1980-1982, prevažne E. Neustupným a Z. Smržom

Kontext: kostrový hrob 92; pohreb uložený na ľavom boku, lebkou k V; ŽP; III. NS.

Predmet: sekerka uložená za chrbtom – fragment (intrúzia?), amfibolit

KE: nádoba pred hrudou pri J stene HJ, amfóra, 2x džbán a vajcovitý hrniec za panvu v SZ časti HJ

LIT: *Smrž 1986, 59-62; Neustupný – Smrž 1989, 372*

ULOŽ: M Chomutov

47. Čáslav, okr. Kutná Hora

Poloha: Cihelna p. J. Černého

Okolnosti: 3 kostové hroby (snáď detské) odkryté vr. 1889-1893 K. Čermákem (M Čáslav)

Kontext: kostrový hrob 1; pohreb (juv.) uložený na pravom boku, lebkou k Z; bez NO; II. NS.

Predmet: sekerka s vybrúseným povrchom

KE: pohár

KO: zvieracie zuby (?)

LIT: *Čermák 1893-95*, 579; *Buchvaldek 1957*, 362-401; *týž 1967*, 133 (98/1)

ULOŽ: M Čáslav

48. Červené Pečky, okr. Kolín

Poloha: Domek V. Pejchy

Kontext: kostrový hrob bez NO preskúmaný pred r. 1936; I. NS.?

Predmet: sekeromlat

ŠI: čepel'

LIT: *Dvořák 1936*, 30; *Buchvaldek 1982*, 11

ULOŽ: M Kolín

49. České Zlatníky (okr. Most)

Poloha: Lom nad nádražím

Okolnosti: 6 kostrových hrobov odkrytých v r. 1924, 1927, 1953, 1957, 1969-1971

Kontext: kostrový hrob 1 preskúmaný v r. 1924; pohreb uložený na pravom boku, lebku k Z; III. NS.?

Predmet: sekeromlat bez NO

KE: pohár, amfora

LIT: *Koutecký – Muška 1979*, 4-6; *Dobeš – Budinský – Buchvaldek a kol. 1991*, 89

ULOŽ: M Teplice

50. České Zlatníky (okr. Most)

Poloha: Lom nad nádražím

Okolnosti: 6 kostrových hrobov odkrytých v r. 1924, 1927, 1953, 1957, 1969-1971

Kontext: kostrový hrob 5 odkrytý v r. 1969?; III. NS.

Predmet: kamenná bulava bez NO

KE: (?)

LIT: *Koutecký – Muška 1979*, 3-23; *Berounská 1987*, 54

ULOŽ: M Teplice

51. Čížkovice, okr. Litoměřice

Poloha: Cementárna?

Okolnosti: 3 kostrové hroby vyzdvižené v r. 1937

Kontext: kostrový hrob 3, bez NO; III. NS.

Predmet: sekeromlat

KE: pohár, 3x nádoba

MALAK: mušle?

ŠI: čepielka

LIT: *Buchvaldek 1967*, 135 (72/3)

ULOŽ: M Litoměřice

52. Dětenice, okr. Jičín

Poloha: Návrší v poli p. Máslika, ppč. 156

Kontext: kostrový hrob vyzdvižený v r. 1942 bez NO; II. NS.

Predmet: fasetovaný sekeromlat

ŠI: čepeľ

KO: opasková spona, ihlica

LIT: *Moucha 1985*, 62-78; *Čech – Černý 1997*, 41-55

ULOŽ: M Jičín

53. Dobroměřice, okr. Louny

Poloha: „Nová pískovna“

Okolnosti: 2 kostrové hroby preskúmané v r. 1970-71

Kontext: kostrový dvoj hrob 5/71; *pohreb 1 (adult.; ŽP) uložený na chrbte (?), lebkou k Z; pohreb 2 (inf. III) neidentifikovaný v teréne; II. NS.*

Predmet: fasetovaný sekeromlat uložený nad hlavou pohrebu 1, čadič

Predmet: atypický sekeromlat uložený pri SV okraji hrovej jamy, amfibolit

KE: amfora a 2x pohár v SZ rohu HJ

ŠI: 2x čepele pozdĺž oboch strán tela pohrebu 1

LIT: *Smrž – Neustupný 1979*, 397-403

ULOŽ: M Louny

54. Dřevčice, okr. Praha-východ

Poloha: Cihelna

Okolnosti: 9 kostrových hrobov bez NO

Kontext: kostrový hrob 2; *pohreb uložený na pravom boku, lebkou k JV; III. NS.?*

Predmet: kamenná bulava uložená pred hrudou

Predmet: kamenná sekerka uložená za panvou

KE: amfora pod nohami, džbán, pohár s uchom za panvou

ŠI: čepeľ pri sekerke

LIT: *Hájek*, 1928-30, 105-106; *Buchvaldek* 1955, 244; *Kabát* 1956, 226

ULOŽ: NM

55. Dřevčice, okr. Praha-východ

Poloha: Cihelna

Okolnosti: 9 kostrových hrobov bez NO

Kontext: kostrový hrob 4; *pohreb uložený na pravom boku, lebkou k JV*; III. NS.?

Predmet: sekeromlat (+vývrt) uložený pred hrudníkom

Predmet: kamenná sekerka uložená pri JV stene hrobovej jamy

KE: amfora pred hlavou

ŠI: čepeľ pri sekeromlate

LIT: *Hájek*, 1928-30, 107; *Buchvaldek* 1955, 224

ULOŽ: NM

56. Dřevčice, okr. Praha-východ

Poloha: Cihelna

Okolnosti: 9 kostrových hrobov bez NO

Kontext: kostrový hrob 5; *pohreb uložený na pravom boku, lebkou k JV*; III. NS.?

Predmet: kamenná sekerka pri hrudníku

Predmet: kamenná sekerka (dláto?) bez NO

KE: džbán za hlavou

LIT: *Hájek*, 1928-30, 107; *Buchvaldek* 1955, 224

ULOŽ: NM

57. Dřevčice, okr. Praha-východ

Poloha: Cihelna

Okolnosti: 9 kostrových hrobov bez NO

Kontext: kostrový hrob 7; bez NO; III. NS.?

Predmet: sekeromlat

KE: džbán, amfora

LIT: *Hájek* 1928-30, 107; *Buchvaldek* 1955, 224

ULOŽ: NM

58. Dřínek-Kučlín, okr. Teplice

Poloha: Horka

Kontext: kostrový hrob odkrytý v r. 1939; *pohreb na pravom boku, lebkou k J*; II. NS.

Predmet: fasetovaný sekeromlat uložený pred tvárou

KE: amfora za chrbtom, pohár nad hlavou?

LIT: *Buchvaldek 1967*, 139 (64/1); *Hanáková – Stloukal – Muška 1977*, 181; *Dobeš – Budinský – Buchvaldek a kol. 1991*, 92

ULOŽ: M Bílina

59. Holešice, okr. Most

Poloha: K Vrskmani

Okolnosti: asi 4 kostrové hroby preskúmané v r. 1988 M. Dobešom a P. Medunou (ARÚ Most)

Kontext: kostrový hrob 6; pohreb (adult.) uložený na pravom boku, lebkou k Z; II. NS.

Predmet: sekeromlat uložený za hlavou ostrím k J

KE: fragment poháru (?) pri pri lebke

ŠI: čepeľ pri nohách, čepeľ pri J stene HJ

LIT: *Dobeš 1993*, 180

ULOŽ: M Most

60. Holubice, okr. Praha-západ

Poloha: Pole Světec

Kontext: kostrový hrob bez NO; II. NS.?

Predmet: sekeromlat – nezvestný

KE: pohár

ŠI: ? - nezvestná

LIT: *Buchvaldek 1967*, 136 (122/2); *Buchvaldek – Moucha – Popelka a kol. 1997*, 146

ULOŽ: NM

61. Hořany, okr. Most

Poloha: Náves

Kontext: kostrový hrob odkrytý v r. 1984 Z. Smržom; *pohreb (adult.-matur.) uložený asi na pravom boku, lebku k SZ*, narušený hrob; MP; II. NS.?

Predmet: sekeromlat premiestnený do JZ časti hrobovej jamy

ŠI: čepieľka v oblasti bedier

LIT: *Dobeš – Buchvaldek 1993, 200*

ULOŽ: ÚAPPSZČ Most

62. Hostomice, okr. Teplice

Poloha: Krausova cihelna, ppč. 89/1

Kontext: kostrový hrob 1 preskúmaný v r. 1902 bez NO; II. NS.

Predmet: pieskovcový brúsok

KE: amfora, 2x dóza

LIT: *Buchvaldek 1957, 397; týž 1967, 137 (61/2); Dobeš – Budinský – Buchvaldek a kol. 1991, 93*

ULOŽ: M Teplice

63. Hostomice, okr. Teplice

Poloha: Krausova cihelna, ppč. 89/1

Kontext: kostrový hrob 1 preskúmaný v r. 1927 bez NO; III. NS.

Predmet: kamenná bulava

Predmet: plochá kamenná sekerka

ŠI: čepieľka

LIT: *Dobeš – Budinský – Buchvaldek a kol. 1991, 93*

ULOŽ: M Teplice

64. Hostomice, okr. Teplice

Poloha: Krausova cihelna, ppč. 89/1

Kontext: kostrový hrob 11/ 68 vyzdvihnutý v r. 1968 P. Budinským; *pohreb (adult.) uložený na pravom boku, lebku k Z*, MP; II. NS.

Predmet: pieskovcový brúsok uložený za hlavou, v SZ časti hrobovej jamy

Predmet: plochá kamenná sekerka uložená za hlavou, v SZ časti hrobovej jamy

KE: amfora za chrbtom, pohár, džbánkovitý pohár a džbánok za hlavou

ŠI: 2x čepieľka nad hlavou

LIT: *Dobeš – Budinský – Buchvaldek a kol. 1991, 93-94*

ULOŽ: M Teplice

65. Hostomice, okr. Teplice

Poloha: Severočeské cihelny, ppč. 85

Okolnosti: 3 kostrové hroby preskúmané v r. 1967-1971 P. Budinským (M Teplice)

Kontext: kostrový hrob 4/67; pohreb (adult.-matur.) uložený na pravom boku, lebkou k Z; II. NS.

Predmet: fasetovaný sekeromlat uložený priečne k tvári

KE: amfora za pri nohách na V stene HJ, pohár za hlavou

LIT: *Budinský 1968, 294; Dobeš – Budinský – Buchvaldek a kol. 1991, 94*

ULOŽ: M Teplice

66. Hostomice, okr. Teplice

Poloha: Severočeské cihelny, ppč. 85

Okolnosti: 3 kostrové hroby preskúmané v r. 1967-1971 P. Budinským (M Teplice)

Kontext: kostrový hrob 5/67; pohreb (matur.) uložený na pravom boku, lebkou k Z; MP; II. NS.

Predmet: fasetovaný sekeromlat uložený priečne k pravej ramennej kosti

KE: pohár a amfora za hlavou, misa na 11 nôžkach v JZ rohu HJ

ŠI: čepeľ na panve

LIT: *Budinský 1968, 295; Dobeš – Budinský – Buchvaldek a kol. 1991, 94-95*

ULOŽ: M Teplice

67. Chotějovice, okr. Teplice

Poloha: Kolonie u silnice Bílina – Teplice

Kontext: kostrový hrob odkrytý v r. 1941 bez NO; II. NS.

Predmet: fasetovaný sekeromlat

KE: fragmenty amfory a pohára

LIT: *Buchvaldek 1967, 134 (203/1); Dobeš – Budinský – Buchvaldek a kol. 1991, 96*

ULOŽ: M Teplice

68. Chrástřany, okr. Kolín

Poloha: neznáma

Kontext: kostrový hrob bez NO; III. NS.?

Predmet: sekerka

Predmet: sekerka

KE: bez

ŠI: čepeľ

LIT: *Neustupný 1943*, obr. 1:3 a, b; *Buchvaldek 1967*, 134 (93/1)

ULOŽ: NM

69. Chrášťany, okr. Praha-západ

Poloha: Výjezd z dálnice D5 Praha-Plzeň, ppč. 364

Okolnosti: 2 kostrové hroby preskúmané v r .1978 M. Vávrom, I. Pavlů, J. Rulfom a M. Buchvaldkom

Kontext: kostrový hrob s viacerými jedincami; v Z polovici hrobovej jamy uložený pohreb 1 (adult.) na pravom boku, lebkou Z; vo V polovici hrobovej jamy na S uložený pohreb 2 (juv.) na ľavom boku, lebkou V; vo V polovici hrobovej jamy na J uložený pohreb 3 (adult., ŽP) lýtkami čiastočne cez pohreb 1, lebkou k V; III. NS.

Predmet: sekerka (tesla) z erlánu uložená pred tvárou pohrebu 3 v JV časti HJ

Predmet: masívna sekera z bridlice uložená priečne k tvári pohrebu 1

KE: amfora za chrbtom pohrebu 1, pohár za chrbtom pohrebu 1; 2x amfora, džbánok, nádobka, amforka, vajcovitá nádobka a miska pri pohreboch 2 a 3

ŠI: čepeľ na krku (?) pohrebu 1

Cu: záušnica na pravej spánkovej kosti pohrebu 2

LIT: *Vávra 1981*, 73-80; *Buchvaldek – Moucha – Popelka a kol. 1997*, 158

ULOŽ: ARÚP?

70. Chudeřice, okr. Teplice

Poloha: Neznáma

Kontext: kostrový hrob; pohreb uložený na pravom boku, lebkou k Z; bez NO; II. NS.

Predmet: fasetovaný sekeromlat

KO: oválna doštička

LIT: *Buchvaldek 1967*, 134 (62/3)

ULOŽ: M Bílina

71. Jarpice-Budenice, okr. Kladno

Poloha: Na Bělkách

Kontext: kostrový skrinkový hrob; *pohreb uložený na pravom boku, lebkou k S*; bez NO; II. NS.?

Predmet: fasetovaný sekeromlat uložený pri hlave (?)

KE: amfora pri nohách, džbánok pri pase (?)

ŠI: čepielka - nezvestná

LIT: *Böhm 1931b*, 60; *Buchvaldek 1967*, 132 (28/1); *Buchvaldek – Moucha – Popelka a kol. 1997*, 124

ULOŽ: M Slaný?

72. Jenčice, okr. Litoměřice

Poloha: Želetice

Okolnosti: 3 kostrové hroby preskúmané pred r. 1925

Kontext: kostrový hrob 2 bez NO; II. NS.?

Predmet: sekeromlat

Predmet: sekerka

KE: amfora, pohár

LIT: *Zápotocký 1964*, 289-329; *Buchvaldek 1967*, 137 (183/2)

ULOŽ: NM

73. Jenčice, okr. Litoměřice

Poloha: Želetice

Okolnosti: 3 kostrové hroby preskúmané pred r. 1925

Kontext: kostrový hrob 2; *pohreb uložený na ľavom boku, lebkou k S?*; bez NO; III. NS.

Predmet: sekerka

KE: amfora, vajcovitá nádoba (!)

LIT: *Zápotocký 1964*, 289-329; *Buchvaldek 1967*, 137 (183/3)

ULOŽ: NM

74. Jenišův Újezd, okr. Teplice

Poloha: Hofmannova pískovna

Okolnosti: 5 kostrových hrobov preskúmaných v r. 1900-1907, 1984

Kontext: kostrový hrob 1 bez NO, rozrušený hrob; II. NS.

Predmet: sekerka s vybrúseným povrchom, čadič

Predmet: pieskovcový brúsok

KE: ucho amfory, pohár

ŠI: čepielka

KO: kosti

LIT: *Buchvaldek 1957, 384; Buchvaldek – Velímský 1987, 81*

ULOŽ: M Teplice

75. Jenišův Újezd, okr. Teplice

Poloha: Hofmannova pískovna

Okolnosti: 5 kostrových hrobov preskúmaných v r. 1900-1907, 1984

Kontext: kostrový hrob 2 bez NO; II. NS.

Predmet: fasetovaný sekeromlat, čadič

KE: amfora, pohár

LIT: *Buchvaldek 1957, 384; Buchvaldek – Velímský 1987, 81*

ULOŽ: M Teplice

76. Jenišův Újezd, okr. Teplice

Poloha: Hofmannova pískovna

Okolnosti: 5 kostrových hrobov preskúmaných v r. 1900-1907, 1984

Kontext: kostrový hrob 5; *pohreb uložený s lebkou k S*; II. NS.

Predmet: sekerka s vybrúseným povrchom uložená pri Z stene hrobovej jamy, čadič

FARB: hrudka okrového farbiva pri kolenách

LIT: *Buchvaldek – Velímský 1987, 81-82*

ULOŽ: ÚAPPSZČ Most

77. Kamenná voda, okr. Most

Poloha: Lom na křemenec

Kontext: kostrový hrob preskúmal v r. 1965 E. Neustupný; pohreb uložený na pravom boku, lebkou k Z; III. NS.

Predmet: nevýrazne fasetovaný sekeromlat uložený pred tvárou (na J strane hrobovej jamy)

Predmet: nedovrtná vápencová bulava uložená pred tvárou pri sekeromlate (na J strane hrovej jamy)

Predmet: pieskovcový brúsok uložený v SZ rohu hrovej jamy pri sekere

Predmet: sekerka uložená v SZ rohu hrovej jamy pri brúsku

KE: pohár pri SZ stene HJ, džbán a amfora pri S stene HJ

ŠI: úštep zo zásypu

LIT: *Dobeš – Buchvaldek 1993, 200-201*

ULOŽ: ÚAPPSZČ Most

78. Kamenný Most, okr. Kladno

Poloha: S od obce

Okolnosti: 2 kostrové hroby preskúmané v r. 1990 V. Mouchom (ARÚP)

Kontext: kostrový hrob 2; pohreb na pravom boku, lebkou k Z; II. NS.

Predmet: sekera uložená nad hlavou, ostrím k S

Predmet: sekerka so zbrúseným povrchom bez NO

KE: amfora a džbán za panvou

ŠI: 2x čepieľka bez NO

LIT: *Buchvaldek – Moucha – Popelka a kol. 1997, 149*

ULOŽ: M Slaný

79. Klučov, okr. Kolín

Poloha: Pískovna „Na Vrchu“

Okolnosti: niekoľko kostrových hrobov odkrytých v 70. rokoch 20. storočia

Kontext: kostrový hrob 2 odkrytý v r. 1972; pohreb zotletý, jama orientovaná v smere V-Z; II. NS.

Predmet: sekerka so zbrúseným povrchom uložená „pri tele“ (bez NO)

KE: pohár „pri tele“

Cu: zlomky dvoch trubičiek, zlomok špirálky, drôtik – „všetko pri tele“

LIT: *Zápotocký – Kudrnáč 2008, 50*

ULOŽ: ARÚP

80. Klučov, okr. Kolín

Poloha: Pískovna „Na Vrchu“

Okolnosti: niekoľko kostrových hrobov odkrytých v 70. rokoch 20. storočia

Kontext: kostrový hrob 4 odkrytý v r. 1973; pohreb (matur. I.) uložený na pravom boku, lebkou k S; MP; II. NS.

Predmet: sekerka (tesla) uložená za hlavou

KE: amfora za chrbtom, misa za hlavou pri sekere

ŠI: čepeľ pred tvárou

LIT: *Zápotocký – Kudrnáč 2008, 55*

ULOŽ: ARÚP

81. Klučov, okr. Kolín

Poloha: Pískovna „Na Vrchu“

Okolnosti: niekoľko kostrových hrobov odkrytých v 70. rokoch 20. storočia

Kontext: kostrový hrob 6 odkrytý v r. 1973; pohreb (matur. I.) uložený na pravom boku, lebkou k S; MP; III. NS.?

Predmet: silicitová sekerka uložená za lopatkami

ŠI: čepeľ v pravej ruke, škrabadlo pri lakti, škrabadlo pri bedrových kostiach

LIT: *Zápotocký – Kudrnáč 2008, 55, 57; Zápotocký 2012, 137*

ULOŽ: ARÚP

82. Knovíz, okr. Kladno

Poloha: Pískovna p. Svodoby „Na Šutrovně“

Kontext: kostrový (dvoj) hrob odkrytý v r. 1929; *pohreb uložený na pravom boku, lebkou k S (alebo dvaja pochovaní jedinci orientovaní lebkou k Z); III. NS.?*

Predmet: sekeromlat uložený pred hrudou? - nezvestný

Predmet: kamenná bulava uložená pred hrudou? – nezvestná

KE: 2x amfora a 2x džbán za panvou, 2x pohár pod zloženými predlaktiami

ŠI: 2x „klínky“?

LIT: *Buchvaldek – Moucha – Popelka a kol. 1997, 126*

ULOŽ: M Slaný?

83. Kojetice, okr. Mělník

Poloha: Kněží Horka

Kontext: kostrový hrob preskúmal A. Stocký v r. 1928; pohreb uložený na pravom boku, lebkou k JZ; III. NS.?

Predmet: sekeromlat uložený pred tvárou, bridlica

Predmet: sekerka uložená za hlavou (?), bridlica

KE: amfora za nohami, 2x džbán za chrptom, pohár nad hlavou

LIT: *Neustupný 1928-1930b*, 108; *Buchvaldek 1955*, 222; *týž 1967*, 138 (17/1)

ULOŽ: NM

84. Kojetice, okr. Mělník

Poloha: Na Kozici

Kontext: kostrový hrob preskúmaný pred r. 1943; *pohreb uložený na ľavom boku, lebkou k ZSZ; II. NS.?*

Predmet: fasetovaný sekeromlat bez NO

Predmet: sekerka bez NO

KE: amfora, džbán

LIT: *Buchvaldek 1955*, 222; *týž 1967*, 138 (17/3)

ULOŽ: NM

85. Kolín, okr. Kolín

Poloha: Kuchařova cihelna

Okolnosti: kostrový hrob preskúmaný okolo r. 1926; III. NS.

Kontext: *pohreb uložený na ľavom boku, lebkou k S*

Predmet: sekera za panvou– nezvestná

KE: amfora za lebkou, pohár pri nohách (?)

LIT: *Stocký 1926*, tab. LXXXI: 17; *Dvořák 1933*, 54; *Buchvaldek 1982*, 12

ULOŽ: M Kolín

86. Kolín, okr. Kolín

Poloha: Akciová lučební továrna; Synthesia, č. parc. 2733/2

Okolnosti: 5 kostrových hrobov preskúmaných asi v r. 1930; III. NS.

Kontext: kostrový hrob 4, *rozhádzaný pohreb uložený v smere S-J*

Predmet: sekeromlat českého typu uložený v SV rohu hrovej jamy – nezvestný

KE: bez (?)

LIT: *Dvořák 1933*, 54; *Buchvaldek 1982*, 12

ULOŽ: M Kolín

87. Kolín-Štářalka, okr. Kolín

Poloha: Výstavba výroby firmy MANAG, a.s., v prostoru vymezené průmyslové zóny Štáralka I

Okolnosti: kostrový hrob preskúmaný v r. 2008 ÚAPPSČ

Kontext: kostrový hrob 3 (obj. 60); pohreb (inf. III) uložený na pravom boku, lebkou k ZSZ; MP; III. NS.

Predmet: kamenná sekerka uložená pôvodne pri pravej ruke

KE: pohár za nohami

LIT: *Vávra – Zápotocký 2016*, 639-660

ULOŽ: ÚAPPSČ

88. Ledvice, okr. Teplice

Poloha: Haberova cihelna, ppč. 307 a 310

Okolnosti: 2 kostrové hroby odkryté v r. 1937

Kontext: kostrový hrob 1 bez NO; II. NS.

Predmet: fasetovaný sekeromlat – nezvestný

KE:?

LIT: *Dobeš – Rusó – Buchvaldek 1991*, 48

ULOŽ: M Duchcov

89. Ledvice, okr. Teplice

Poloha: Haberova cihelna, ppč. 307 a 310

Okolnosti: 2 kostrové hroby odkryté v r. 1937

Kontext: kostrový hrob 2 bez NO, II. NS.

Predmet: fasetovaný sekeromlat

KE:?

LIT: *Dobeš – Rusó – Buchvaldek 1991*, 48

ULOŽ: M Duchcov

90. Ledvice, okr. Teplice

Poloha: Neznáma

Kontext: kostrový hrob bez NO; II. NS.?

Predmet: sekeromlat

Predmet: sekerka

KE: 2x amfora, pohár

LIT: *Buchvaldek 1967*, 139 (68/6)

ULOŽ: M Teplice

91. Lhotka pod Plešivcem, okr. Beroun

Poloha: Neznáma

Kontext: kostrový hrob bez NO; II. NS.?

Predmet: fasetovaný sekeromlat

KE: amfora

LIT: *Buchvaldek 1967*, 140 (99/1)

ULOŽ: NM

92. Libčeves, okr. Teplice

Poloha: Zahrada MUDr. A. Barneta

Kontext: kostrový hrob vyzdvižený v r. 1939 bez NO; II. NS.

Predmet: fasetovaný sekeromlat – nezvestný

KO: súbor zvieracích zubov

LIT: *Dobeš – Budinský – Buchvaldek a kol. 1991*, 98-99

ULOŽ: M Bílina

93. Libčeves, okr. Teplice

Poloha: Všechlapy I?

Kontext: kostrový hrob asi z r. 1899 bez NO; III. NS.?

Predmet: sekeromlat

KE: bez (?)

LIT: *Dobeš – Budinský – Buchvaldek a kol. 1991*, 99

ULOŽ: M České Budějovice

94. Libčice nad Vltavou-Letky, okr. Praha-západ

Poloha: Bývalý hliník

Kontext: narušený kostrový hrob 1 odkrytý v r. 1969 L. Skružným (M Roztoky); pohreb uložený na pravom (?) boku, lebku k SSV

Predmet: fasetovaný sekeromlat uložený snád' na ľavej strane za hlavou; II. NS.

Predmet: sekerka uložená nad hlavou

Predmet: pieskovcový brúsok na pravej strane pred hlavou

KE: amfora a džbán pri nohách, pohár pred hlavou z pravej strany

ŠI: škrabadlo pri brúsku a poháre, úštep bez NO

MALAK: riečne škeble bez NO

LIT: *Vojtěchovská 1995, 35; Buchvaldek – Moucha – Popelka a kol. 1997, 160-161*

Ulož: SMR

95. Líbeznice, okr. Praha-východ

Poloha: Obchvat obce Líbeznice, JZ od intravilánu obce

Okolnosti: 1 kostrový hrob preskúmaný v r. 2008-09 J. Turkom

Kontext: kostrový hrob 6 (obj. 668); pohreb (juv.) uložený na pravom boku, lebkou k Z; III. NS.

Predmet: kamenná bulava z opuky uložená pred čelom

KE: amfora za chrbtom, pohár nad hlavou

ŠI: úštep pri nohách

LIT: *Beran-Cimbůrková 2011, 191-193; Turek 2011a, 184-185*

ULOŽ: ÚAPPSČ

96. Libochovice-Poplze, okr. Litoměřice

Poloha: Viničky?

Okolnosti: 2 kostrové hroby bez NO

Kontext: kostrový hrob 1; pohreb uložený na pravom boku, lebkou k Z; bez NO; III. NS

Predmet: sekeromlat českého typu

KE: džbán

LIT: *Buchvaldek 1967, 145 (237/1); Zápotocký 1975, 29–70*

ULOŽ: M Litoměřice

97. Libochovice-Poplze, okr. Litoměřice

Poloha: Viničky?

Okolnosti: 2 kostrové hroby bez NO

Kontext: kostrový hrob 2; pohreb uložený na pravom boku, lebkou k Z; bez NO; II. NS.

Predmet: fasetovaný sekeromlat

KE: amfora, pohár

LIT: *Buchvaldek 1967*, 146 (237/2); *Zápotocký 1975*, 29–70

ULOŽ: M Litoměřice

98. Lipenec, okr. Louny

Poloha: Neznáma

Kontext: kostrový hrob; pohreb (inf.?) uložený na pravom boku; bez NO; II. NS.?

Predmet: fasetovaný sekeromlat

ŠI: čepielka

LIT: *Buchvaldek 1967*, 140 (134/2)

ULOŽ: M Žatec

99. Lovosice, okr. Lovosice

Poloha: Neznáma

Okolnosti: hroby vyzdvižené pred r. 1926

Kontext: kostrový hrob 4 bez NO; II. NS.

Predmet: fasetovaný sekeromlat

KE: pohár

LIT: *Buchvaldek 1967*, 141 (73/4)

ULOŽ: M Litoměřice

100. Lovosice, okr. Lovosice

Poloha: Neznáma

Okolnosti: hroby vyzdvižené pred r. 1926

Kontext: kostrový hrob 5 bez NO; II. NS.

Predmet: fasetovaný sekeromlat

KE: pohár

ŠI: čepielka

LIT: *Buchvaldek 1967*, 141 (73/5)

ULOŽ: M Litoměřice

101. Lovosice, okr. Lovosice

Poloha: Neznáma

Okolnosti: hroby vyzdvižené pred r. 1926

Kontext: kostrový dvoj (?) hrob 6, vrchný pohreb 1 uložený na pravom boku, lebkou k J, bez nálezov; pohreb 2 uložený na ľavom boku, lebkou k SV; II. NS.

Predmet: brúsok uložený pri pohrebe 2

KE: amfora, pohár pri pohrebe 2

J: korálky (?) pri pohrebe 2

ŠI: čepielka pri pohrebe 2

MALAK: mušle pri pohrebe 2

KO: ozdoby pri pohrebe 2

LIT: *Buchvaldek 1967*, 141 (73/6)

ULOŽ: M Teplice

102. Lovosice, okr. Lovosice

Poloha: Neznáma

Okolnosti: hroby vyzdvižené pred r. 1926

Kontext: kostrový hrob 8 bez NO; II. NS.

Predmet: fasetovaný sekeromlat

Predmet: sekerka

KE: pohár

ŠI: čepielka

LIT: *Buchvaldek 1967*, 141 (73/8)

ULOŽ: M Teplice

103. Lovosice, okr. Lovosice

Poloha: Neznáma

Okolnosti: hroby vyzdvižené pred r. 1926

Kontext: kostrový hrob bez NO; II. NS.

Predmet: fasetovaný sekeromlat

KE: amfora, hrniec s guľatým telom

LIT: *Buchvaldek 1967*, 142 (73/29)

ULOŽ: M Litoměřice

104. Lovosice, okr. Lovosice

Poloha: Neznáma

Okolnosti: hroby vyzdvižené pred r. 1926

Kontext: kostrový hrob bez NO; II. NS.

Predmet: sekera/tesla

KE: pohár s uchom

ŠI: čepel'

LIT: *Buchvaldek 1967*, 142 (73/31)

ULOŽ: M Litoměřice

105. Lovosice, okr. Lovosice

Poloha: Neznáma

Okolnosti: hroby vyzdvižené pred r. 1926

Kontext: kostrový hrob bez NO; II. NS.

Predmet: sekerka

KE: pohár, pohár suškom

ŠI: čepielka

LIT: *Buchvaldek 1967*, 142 (73/39)

ULOŽ: M Litoměřice

106. Lovosice, okr. Lovosice

Poloha: Neznáma

Okolnosti: hroby vyzdvižené pred r. 1926

Kontext: kostrový hrob; pohreb uložený na pravom boku, lebkou k Z; bez NO; II. NS.?

Predmet: sekerka – nezvestná

KE: amfora, pohár, miska

LIT: *Buchvaldek 1967*, 142 (73/59)

ULOŽ: M Teplice?

107. Lovosice, okr. Lovosice

Poloha: Neznáma

Okolnosti: hroby vyzdvižené pred r. 1926

Kontext: kostrový hrob bez NO; III. NS.

Predmet: sekeromlat českého typu

KE: praslen

LIT: *Buchvaldek 1967*, 142 (73/63)

ULOŽ: M Litoměřice

108. Lovosice, okr. Lovosice

Poloha: Neznáma

Okolnosti: hroby vyzdvižené pred r. 1926

Kontext: kostrový hrob bez NO; I. NS.

Predmet: sekeromlat typu A

KE: bez (?)

LIT: *Buchvaldek 1967*, 142 (73/68)

ULOŽ: M Teplice

109. Lovosice-Prosmyky, okr. Lovosice

Poloha: Neznáma

Okolnosti: kostrové hroby vyzdvižené pred r. 1906

Kontext: kostrový hrob bez NO; II. NS.?

Predmet: sekera

KE: amfora, pohár

LIT: *Buchvaldek 1967*, 149 (74/3)

ULOŽ: M Teplice

110. Lovosice-Prosmyky, okr. Lovosice

Poloha: Neznáma

Okolnosti: kostrové hroby vyzdvižené pred r. 1906

Kontext: kostrový hrob; pohreb uložený na pravom boku, lebkou k Z, bez NO; II. NS.?

Predmet: sekeromlat

Predmet: masívna sekera

Predmet: brúsok

KE: pohár

ŠI: čepielka

LIT: *Buchvaldek 1967*, 149 (74/5)

ULOŽ: M Teplice

111. Lužice, okr. Most

Poloha: Neznáma

Kontext: rozrušený kostrový hrob bez NO; II. NS.?

Predmet: sekeromlat

KE: amfora, pohár

LIT: *Buchvaldek 1967*, 142 (65/2)

ULOŽ: M Bílina

112. Makotřasy, okr, Kladno

Poloha: Pole p. V. Rákosa „U váhy“

Okolnosti: 4 kostrové hroby preskúmané v r. 1929 L. Hájkom a K. Žeberom

Kontext: kostrový hrob II s *orientáciou* JJZ-SSV; III. NS.?

Predmet: sekerka so zbrúseným povrchom, druhotne vyrobená z neolitického klinu uložená v SZ rohu hrobovej jamy

KE: džbánok v ľavom hornom rohu, pohár s odtlačkami šnúry v pravom hornom rohu

ŠI: čepielka a úštep vedľa sekerky

LIT: *Buchvaldek 1955*, 230-231; *Buchvaldek – Moucha – Popelka a kol. 1997*, 116-117

ULOŽ: NM

113. Makotřasy, okr, Kladno

Poloha: Pole p. V. Rákosa „U váhy“

Okolnosti: 4 kostrové hroby preskúmané v r. 1929 L. Hájkom a K. Žeberom

Kontext: kostrový hrob 4 s *orientáciou* JJZ-SSV; bez NO; III. NS.?

Predmet: sekerka bez NO

KE: amfora, pohár, džbán

ŠI: 5x úštepy a čepielka

LIT: *Buchvaldek 1955*, 231; *Buchvaldek – Moucha – Popelka a kol. 1997*, 117-118

ULOŽ: NM

114. Malé Číčovice, okr. Praha-západ

Poloha: „Na klínu“ p. Javůrka

Kontext: hrob odkrytý v r. 1894 bez NO; III. NS.

Predmet: sekeromlat českého typu

Predmet: masívna sekera

KE: amfora, pohár, pohárový džbán

ŠI: 3x čepielka, úštep

LIT: *Stocký 1926*, tab. LXVI: 13-14; *Buchvaldek – Moucha – Popelka a kol. 1997*, 164

ULOŽ: NM

115. Most, okr. Most

Poloha: Seřařovací nádraží, na rozhraní mosteckého a kopistského katastru

Okolnosti: 2 kostrové hroby, zničené v r. 1931, bez NO; I. NS.

Predmet: sekeromlat

ŠI: 2x čepel'

LIT: *Dobeš – Buchvaldek 1993, 208*

ULOŽ: M Most

116. Most, okr. Most

Poloha: Wettsteinova cihelna, ppč. 3105/1

Okolnosti: 5 kostrových hrobů zaistených v r. 1925-1926

Kontext: kostrový hrob 1 bez NO; II. NS.

Predmet: fasetovaný sekeromlat

KE: amfora a črepy z ďalšej amfory

LIT: *Dobeš – Buchvaldek 1993, 209*

ULOŽ: M Litoměřice

117. Most, okr. Most

Poloha: Wettsteinova cihelna, ppč. 3105/1

Okolnosti: 5 kostrových hrobů zaistených v r. 1925-1926

Kontext: kostrový hrob 2; pohreb uložený na pravom boku, lebkou k Z; III. NS.?

Predmet: sekerka uložená asi pri ramenách

Predmet: skorodovaná kamenná bulava bez NO

KE: amfora za chrptom, džbánok pri nohách, džbán a pohár za lebkou

ŠI: čepel' pri sekerke

LIT: *Dobeš – Buchvaldek 1993, 209*

ULOŽ: M Most

118. Most, okr. Most

Poloha: Nedaleko Seifertovy továrny, ppč. 3293

Okolnosti: 4-5 kostrových hrobů odkrytých v r. 1915 bez NO

Kontext: kostrový hrob 4 alebo 5 bez NO; II. NS.

Predmet: fasetovaný sekeromlat

KE: 2x pohár a amfora

LIT: *Dobeš – Buchvaldek 1993*, 210-211

ULOŽ: M Most

119. Most, okr. Most

Poloha: Důl Jan, trať Feldgassel, ppč. 2776 alebo 2780

Kontext: kostrový hrob odkrytý v r. 1926; pohreb na ľavom boku, lebkou k V; II. NS.?

Predmet: pieskovcový brúsok uložený za trupom – nezvestný

KE: amfora za chrbtom

ŠI: 2x čepel' za chrbtom, sílex (?) za chrbtom - nezvestný

KO: prevrtané zvieracie zuby pri křčných stavcoch

LIT: *Dobeš – Buchvaldek 1993*, 211-212

ULOŽ: M Most?

120. Most, okr. Most

Poloha: Pole při východním okraji města, nedaleko břehu Bíliny

Kontext: kostrový hrob zničený v r. 1924, bez NO; I. NS.

Predmet: fragment sekeromlatu

KE: nezvestná

ŠI: sílex - nezvestný

LIT: *Dobeš – Buchvaldek 1993*, 212

ULOŽ: Obecní úřad Petrohrad 148?

121. Most, okr. Most

Poloha: U špitálu sv. Ducha, Leichenweg

Kontext: kostrový hrob narušený v r. 1871, bez NO; II. NS.

Predmet: fasetovaný sekeromlat

KE: (?)

LIT: *Stocký 1926*, 174; *Dobeš – Buchvaldek 1993*, 212

ULOŽ: Natürhistorisches Museum Wien

122. Most, okr. Most

Poloha: Willnerova pískovna, trať Rote Grube

Okolnosti: asi 3 kostrové hroby zničené v r. 1899

Kontext: kostrový hrob bez NO; II. NS.

Predmet: fasetovaný sekeromlat – nezvestný

ŠI: 3x čepele (?)

LIT: *Preidel 1928*, 99; *Dobeš – Buchvaldek 1993*, 213

ULOŽ: M Most?

123. Nechvalice, okr. Teplice

Poloha: Důl Petr-Pavel, pískovna I

Okolnosti: 2 kostrové hroby vykopané v r. 1924

Kontext: kostrový hrob 1 bez NO; III. NS.

Predmet: sekeromlat s otupeným ostrím blízky českému typu

Predmet: masivná sekara

Predmet: sekerka (tesla)

KE: amfora, pohár s uškom

LIT: *Buchvaldek 1967*, 144 (218/2); *Buchvaldek – Cvrková – Budinský 1987*, 128-129

ULOŽ: M Teplice

124. Nechvalice, okr. Teplice

Poloha: Důl Petr-Pavel, pískovna I

Okolnosti: 2 kostrové hroby vykopané v r. 1926-29

Kontext: kostrový hrob 2 bez NO; III. NS.

Predmet: sekeromlat blízky českému typu

KE: amfora, pohár s uškom, fragment džbánku, zlomky amfory?

ŠI: čepielka

LIT: *Buchvaldek 1967*, 144 (218/1); *Buchvaldek – Cvrková – Budinský 1987*, 129

ULOŽ: M Teplice

125. Nová Ves-Ohrada, okr. Kolín

Poloha: Pískovna p. Marzeny

Okolnosti: hroby rozrušené v r. 1934-36; II. NS.

Kontext: hrob bez NO

Predmet: fasetovaný sekeromlat – nezvestný

KE: bez (?)

LIT: *Dvořák 1936*, 29; *Buchvaldek 1982*, 16

ULOŽ: M Kolín

126. Obrnice, okr. Most

Poloha: Baumannova pískovna, ppč. 164/1

Okolnosti: 3 kostrové hroby vyzdvižené v r. 1933-1939

Kontext: kostrový hrob 10 bez NO; II. NS.

Predmet: sekerka - nezvestná

Predmet: fasetovaný sekeromlat – nezvestný

KE: amfora, 2x dóza, misa na štyroch nôžkach, misa, spodok hrnca

LIT: *Koutecký – Muška 1979, 13-14; Dobeš – Buchvaldek 1993, 215*

ULOŽ: M Most?

127. Obrnice, okr. Most

Poloha: Baumannova pískovna, ppč. 164/1

Okolnosti: 3 kostrové hroby vyzdvižené v r. 1933-1939

Kontext: kostrový hrob 11 bez NO; II. NS.

Predmet: fasetovaný sekeromlat – nezvestný

Predmet: pieskovcový brúsok – nezvestný

KE: amfora, pohár

LIT: *Koutecký – Muška 1979, 14; Dobeš – Buchvaldek 1993, 215*

ULOŽ: M Most

128. Obrnice, okr. Most

Poloha: Baumannova pískovna, ppč. 164/1

Okolnosti: 3 kostrové hroby vyzdvižené v r. 1933-1939

Kontext: kostrový hrob 12 bez NO; II. NS.

Predmet: fasetovaný sekeromlat

Predmet: pieskovcový brúsok

Predmet: sekerka – nezvestná

KE: pohár

ŠI: čepeľ

LIT: *Koutecký – Muška 1979, 14; Dobeš – Buchvaldek 1993, 215-216*

ULOŽ: M Most

129. Páleč, okr. Kladno

Poloha: Ványš alebo „Na Ványši“

Okolnosti: asi 3 kostrové hroby preskúmané v dvadsiatych rokoch 20. storočia P. Holým

Kontext: kostrový hrob 1; pohreb (adult.- matur.) na pravom boku, lebku približne k Z; MP; III. NS.

Predmet: sekeromlat českého typu uložený pred tvárou

Predmet: kamenná bulava z vápenca uložená pred tvárou

KE: amfora a džbán za hlavou

LIT: *Buchvaldek – Moucha – Popelka a kol. 1997, 129*

ULOŽ: M Slaný

130. Polerady, okr. Most

Poloha: Štěrkovna dolu Moravia, SV okraj

Okolnosti: 2 kostrové hroby narušené v r. 1925

Kontext: kostrový hrob 2, pohreb uložený na pravom boku, lebku k Z?; III. NS.?

Predmet: zvetraný sekeromlat bez NO

KE: amfora, pohár

LIT: *Buchvaldek 1967, 145; Dobeš – Buchvaldek 1993, 217*

ULOŽ: M Most

131. Postoloprty, okr. Louny

Poloha: Pískovna Rvenice I

Okolnosti: 2 kostrové hroby preskúmané v r. 1959-60 (ARÚP)

Kontext: kostrový hrob VII; pohreb (juv.) uložený na pravom boku, lebku k JZ; III. NS.

Predmet: kamenná bulava z tvrdšej horniny (gabro) uložená pred tvárou

KE: amfora (?) uložená za chrbtom, nádoba (?) uložená pred telom

ŠI: čepeľ pri nohách

LIT: *Beneš 1976, 132*

ULOŽ: M Louny

132. Praha-Běchovice, okr. Praha

Poloha: Čistička odpadných vod, V okraj, ppč. 90

Okolnosti: 3 kostrové hroby preskúmané v r. 1976-77 J. Zadákom a S. Venclo (ARÚP)

Kontext: kostrový hrob 2; pohreb (adult. I) uložený na ľavom boku, lebkou k V; III. NS.

Predmet: pieskovcový brúsok – opotrebovaný, uložený nad hlavou, pri V stene HJ

KE: nádoba za chrbtom, amfora za chrbtom, pohár nad hlavou pri brúsku

ŠI: hrot pri pohári

KO: spálené zvieracie kosti

LIT: *Vencl – Zadák 1982*, 163

ULOŽ: MMP

133. Praha-Bohnice, okr. Praha

Poloha: Na Bendovce

Kontext: kostrový hrob, obj. č. 8 preskúmaný v r. 1972 M. Fridrichovou (MMP); pohreb uložený na pravom boku, lebkou k Z?; III. NS.?

Predmet: sekerka vybrúsená po celom povrchu bez NO

KE: pohár v JZ rohu HJ, amfora rozdrvená uprostred HJ

LIT: *Buchvaldek – Havel – Kovářík 1991*, 154-155

ULOŽ: MMP

134. Praha-Bubeneč, okr. Praha

Poloha: U ortopedického družstva, Puškinovo náměstí

Kontext: kostrový hrob preskúmaný v r. 1921 ARÚP; pohreb uložený na pravom boku, lebkou k Z; II. NS.

Predmet: fasetovaný sekeromlat uložený priečne k predlaktiu (druhotne použitý neolitický nástroj), hadec

Predmet: sekerka vybrúsená po celom povrchu uložená priečne k ramennej kosti

KE: amfora za panvou, pohár za hlavou

LIT: *Buchvaldek 1967*, 146 (8/6); *Buchvaldek – Havel – Kovářík 1991*, 156-57

ULOŽ: NM

135. Praha-Bubeneč, okr. Praha

Poloha: Roh Zelené a Jugoslávských partyzánů; čp. 1087

Kontext: kostrový hrob preskúmaný pred r. 1930 so zotletou kostrou bez NO; II. NS.

Predmet: fasetovaný sekeromlat pri S stene HJ, porfyrit-spilit

KE: amfora v JV časti HJ, pohár?

LIT: *Hájek 1928-30*, 105; *Buchvaldek – Havel – Kovářík 1991*, 157

ULOŽ: NM

136. Praha-Bubeneč, okr. Praha

Poloha: Bubenečský hřbitov

Kontext: kostrový hrob preskúmaný v r. 1926 J. A. Jírom bez NO; III. NS.?

Predmet: kamenná bulava

KE: džbán

LIT: *Buchvaldek – Havel – Kovářík 1991*, 158

ULOŽ: MMP

137. Praha-Čakovice, okr. Praha

Poloha: Staveniště Masného průmyslového závodu

Okolnosti: 6 kostrových hrobů preskúmaných v r. 1976 J. Kováříkom (MMP)

Kontext: kostrový hrob 21; pohreb (matur. I) uložený na pravom boku, lebkou k Z; MP; II. NS.

Predmet: fasetovaný sekeromlat uložený priečne k pravej ramennej kosti

KE: bez

LIT: *Kovářík 1980*, 75; *Turek 2005a*, 326

ULOŽ: MMP

138. Praha-Čakovice, okr. Praha

Poloha: JV část obce, stavba stadionu

Okolnosti: 4 kostrové hroby preskúmané v r. 1954 B. Soudským (MMP)

Kontext: kostrový hrob 2; pohreb uložený na pravom boku, lebkou k Z, bez NO; III. NS.

Predmet: kamenná bulava

KE: pohár a džbánok

LIT: *Buchvaldek 1967*, 133 (257/2); *Turek 2005a*, 326

ULOŽ: MMP

139. Praha-Čakovice, okr. Praha

Poloha: JV část obce, stavba stadionu

Okolnosti: 4 kostrové hroby preskúmané v r. 1954 B. Soudským (MMP)

Kontext: kostrový hrob 3; pohreb uložený na pravom boku, lebkou k Z, bez NO; III. NS.

Predmet: kamenná bulava

KE: amfora, pohár, nádoba

LIT: *Buchvaldek 1967*, 133 (257/3); *Turek 2005a*, 326

ULOŽ: MMP

140. Praha-Čakovice, okr. Praha

Poloha: JV část obce, stavba stadionu

Okolnosti: 4 kostrové hroby preskúmané v r. 1954 B. Soudským (MMP)

Kontext: kostrový hrob 4; pohreb uložený na pravom boku, lebkou k Z, bez NO; III.

NS.?

Predmet: sekeromlat

Predmet: sekerka

KE: bez?

LIT: *Buchvaldek 1967*, 133 (257/4); *Turek 2005a*, 326-327

ULOŽ: MMP

141. Praha-Dolní Chabry, okr. Praha

Poloha: Cihelna za Čimickým hájem

Kontext: kostrový hrob bez NO; III. NS.?

Predmet: sekeromlat

KE: amfora, pohár

LIT: *Stocký 1926*, tab. LXXVII:16; *Buchvaldek 1955*, obr. 124:7

142. Praha-Dolní Chabry, okr. Praha

Poloha: Neznáma

Okolnosti: 4 kostrové hroby bez NO

Kontext: kostrový hrob 1; *pohreb uložený na ľavom boku, lebkou k S*; II. NS.?

Predmet: fasetovaný sekeromlat

KE: bez (?)

LIT: *Turek 2005a*, 328

ULOŽ: NM

143. Praha-Dolní Počernice

Poloha: „Na Vinici“

Okolnosti: 5 kostrových hrobov preskúmaných v r. 1982, prevažne J. Zadák

Kontext: kostrový hrob 1/82; pohreb (adult.) narušený, pôvodne uložený na pravom boku, lebkou k Z; MP; III. NS.

Predmet: pieskovcový brúsok so žliabkom uložený 15 cm nad dnom hrobovej jamy

Predmet: pieskovcový brúsok s oblými hranami uložený 15 cm nad dnom hrobovej jamy

Predmet: 1x silicitový hrot šípu s rovnou bázou asi 1-3cm nad dnom uprostred hrobovej jamy

Predmet: 1x polotovar hrotu šípu (?) pri Z okraji hrobovej jamy

Predmet: 1x hrot šípu s rovnou bázou pri Z okraji hrobovej jamy

KE: črepy amfory, črepy pohára a amforky v ploche hrobu

KO: parohový dvoj hrot uprostred HJ, šidlo zabodnuté do Z profilu

KA: otlákač asi 15 cm nad dnom

ŠI: škrabadlo neďaleko lopatiek, hrot a úštep pri V okraji HJ

LIT: *Vencl 1992*, 29, 33

ULOŽ: ARÚP

144. Praha-Dolní Počernice

Poloha: „Na Vinici“

Okolnosti: 5 kostrových hrobov preskúmaných v r. 1982, prevažne J. Zadák

Kontext: kostrový hrob 9/82; pohreb (adult.) uložený na pravom boku, lebkou k Z; MP; III. NS.

Predmet: sekeromlat s nepravidelnými fasetami uložený priečne medzi tvárou a pravým ramenom

Predmet: pieskovcový brúsok s pracovnými plochami uložený za panvou

Predmet: kamenná sekerka za chrptom, pri S okraji hrobovej jamy ostrím k S (s pracovnými stopami?)

KE: amfora tesne za panvou, pohár tesne nad hlavou, džbán pri J stene HJ

ŠI: čepeľ za temenom

KO: 3x šidlo a dlátko pri ľavej paži

ŠI: úštep pri kostených artefaktoch

LIT: *Vencl 1992*, 43, 45

ULOŽ: ARÚP

145. Praha-Hodkovičky, okr. Praha

Poloha: Ul. V mokřinách 17, čp. 83

Okolnosti: 2 kostrové hroby zaistil v r. 1932 P. Jeništa (NM)

Kontext: kostrový hrob 1 bez NO; III. NS.?

Predmet: sekerka čiastočne vybrúsená

KE: amfora, pohár, džbán

ŠI: časť čepele

LIT: *Buchvaldek 1955*, obr. 124:4; *Buchvaldek – Havel – Kovářík 1991*, 162

ULOŽ: NM

146. Praha-Horní Počernice

Poloha: Xaverov

Kontext: kostrový hrob bez NO; III. NS.?

Predmet: kamenná bulava – nezvestná

KE: amfora

LIT: *Buchvaldek 1967*, 156 (9/1); *Turek 2005a*, 329

ULOŽ: NM?

147. Praha-Hradčany, okr. Praha

Poloha: Jelení ulice, S od zdi Lumbeho zahrady

Okolnosti: 6 kostrových hrobov preskúmaných v r. 1911 a spracovaných J. Axamitom

Kontext: kostrový hrob 2 bez NO; III. NS.

Predmet: sekeromlat českého typu – nezvestný

KE: pohár

LIT: *Jelínek 1912*, obr. 9; *Axamit 1932*, 39; *Buchvaldek – Havel – Kovářík 1991*, 163

ULOŽ: MMP?

148. Praha-Hradčany, okr. Praha

Poloha: Lumbeho zahrada

Okolnosti: 3 kostrové hroby odkryté v r. 1996 H. Březinovou a J. Maříkovou-Kubkovou (ARÚP)

Kontext: kostrový hrob 3; pohreb (adult II.-matur. II) uložený asi na pravom boku, lebku k Z; III. NS.

Predmet: kamenná sekerka uložená za hlavou

KE: pohár v SZ rohu HJ za hlavou

ŠI: nôž za hlavou medzi pohárom a sekerkou

LIT: *Březinová – Turek 1999*, 666; *Stránská 1999*, 688-89

ULOŽ: ARÚP

149. Praha-Jinonice, okr. Praha

Poloha: Akcíz

Okolnosti: 56 kostrových hrobov preskúmaných v r. 1979-1987, prevažne J. Kováříkom (MMP)

Kontext: kostrový hrob 1; pohreb (inf. III-juv.) uložený na pravom boku, lebkou k Z; III. NS.

Predmet: sekeromlat českého typu uložený pred hrudou, masivná ultrabazická hornina

Predmet: sekerka uložená pri Z stene hrobovej jamy

Predmet: pieskovcový brúsok uložený pri V stene hrobovej jamy

KE: 2x amfora za chrbtom – medzi kostrou a S stenou HJ, pohár a nádoba pri JZ stene HJ

LIT: *Havel – Kovářík 1985, 77-108; Buchvaldek – Kovářík 1993, 125; Buchvaldek – Popelka 1994, 21-52*

ULOŽ: MMP

150. Praha-Jinonice, okr. Praha

Poloha: Akcíz

Okolnosti: 56 kostrových hrobov preskúmaných v r. 1979-1987, prevažne J. Kováříkom (MMP)

Kontext: kostrový hrob 2; pohreb (adult.) uložený na pravom boku, lebkou k Z – narušený hrob; II. NS.

Predmet: pieskovcový brúsok uložený v SV rohu hrobovej jamy

KE: amfora a pohár v SV rohu HJ

KA: polovica okrúhliaka

LIT: *Havel – Kovářík 1985, 77-108; Buchvaldek – Kovářík 1993, 125; Buchvaldek – Popelka 1994, 21-52*

ULOŽ: MMP

151. Praha-Jinonice, okr. Praha

Poloha: Akcíz

Okolnosti: 56 kostrových hrobov preskúmaných v r. 1979-1987, prevažne J. Kováříkom (MMP)

Kontext: kostrový hrob 4; pohreb (adult.-matur.) uložený na pravom boku, lebkou k Z;
III. NS.

Predmet: sekeromlat uložený v strede J časti hrobovej jamy; skorodovaný

Predmet: pieskovcový brúsok uložený pri chodidlách

KE: amfora a pohár nad hlavou pri Z stene HJ

ŠI: čepielka za chrbtom pri panve

LIT: *Havel – Kovářík 1985, 77-108; Buchvaldek – Kovářík 1993, 126; Buchvaldek – Popelka 1994, 21-52*

ULOŽ: MMP

152. Praha-Jinonice, okr. Praha

Poloha: Akcíz

Okolnosti: 56 kostrových hrobov preskúmaných v r. 1979-1987, prevažne J. Kováříkom (MMP)

Kontext: kostrový hrob 5; pohreb (adult.-matur.) uložený na pravom boku, lebkou k Z;
III. NS.

Predmet: sekeromlat druhotne zlomený uložený medzi lebkou a JZ rohom hrobovej jamy; skorodovaný, kalk-silikátová hronina erlánového typu

KE: amfora pri V stene HJ, pohár a fragment poháru v SZ rohu HJ

ŠI: čepielka pri pravom ramene

LIT: *Havel – Kovářík 1985, 77-108; Buchvaldek – Kovářík 1993, 126; Buchvaldek – Popelka 1994, 21-52*

ULOŽ: MMP

153. Praha-Jinonice, okr. Praha

Poloha: Nové Butovice, P. 16

Okolnosti: 56 kostrových hrobov preskúmaných v r. 1979-1987, prevažne J. Kováříkom (MMP)

Kontext: kostrový hrob 12; pohreb (adult.?), lebkou k Z?; II. NS.

Predmet: sekerka uložená pri S stene HJ

Predmet: pieskovcový brúsok uložený pri S stene hrobovej jamy

KE: pohár pri S stene HJ

LIT: *Buchvaldek – Kovářík 1993, 128; Buchvaldek – Popelka 1994, 21-52*

ULOŽ: MMP

154. Praha-Jinonice, okr. Praha

Poloha: Nové Butovice, P. 18

Okolnosti: 56 kostrových hrobov preskúmaných v r. 1979-1987, prevažne J. Kováříkom (MMP)

Kontext: kostrový hrob 19; pohreb (adult. II-matur. I) uložený na pravom boku, lebkou k Z; MP; III. NS.

Predmet: sekeromlat uložený za chrbtom (pri ruke) v polovici tela zosnulého, vápenec

KE: amfora za hlavou v SZ rohu HJ

ŠI: čepielka medzi kolenami

LIT: *Buchvaldek – Kovářík 1993, 129; Buchvaldek – Popelka 1994, 21-52*

ULOŽ: MMP

155. Praha-Jinonice, okr. Praha

Poloha: Nové Butovice, P. 18

Okolnosti: 56 kostrových hrobov preskúmaných v r. 1979-1987, prevažne J. Kováříkom (MMP)

Kontext: kostrový hrob 20, kostra sa nezachovaná; III. NS.

Predmet: sekeromlat českého typu uložený priečne k pôvodnému čelu pochovaného, neovulkanická hornina

KE: amfora v JV časti HJ, pohár (za hlavou?) v SZ časti HJ

ŠI: čepielka pri Z stene HJ (nad hlavou?)

LIT: *Buchvaldek – Kovářík 1993, 129; Buchvaldek – Popelka 1994, 21-52*

ULOŽ: MMP

156. Praha-Jinonice, okr. Praha

Poloha: Nové Butovice, P. 18

Okolnosti: 56 kostrových hrobov preskúmaných v r. 1979-1987, prevažne J. Kováříkom (MMP)

Kontext: kostrový hrob 21, kostra sa nezachovala; III. NS.

Predmet: kamenná bulava uložená v Z časti hrobovej jamy pôvodne v zátylku pochovaného, ultrabazická hornina

KE: amfora v strede HJ viac k S HJ, pohár s črepami tej istej amfory pri Z stene HJ (nad hlavou pochovaného?)

LIT: *Buchvaldek – Kovářík 1993, 129-130; Buchvaldek – Popelka 1994, 21-52*

ULOŽ: MMP

157. Praha-Jinonice, okr. Praha

Poloha: Nové Butovice, P. 18

Okolnosti: 56 kostrových hrobov preskúmaných v r. 1979-1987, prevažne J. Kováříkom (MMP)

Kontext: kostrový hrob 22, kostra sa nezachovala, lebku k V?; II. NS.

Predmet: sekerka s vybrúseným povrchom uložená v dolnej časti pri J okraji hrobovej jamy, bridlica

KE: amfora v SV rohu HJ, fragment pohára v strede Z steny HJ

ŠI: čepieľka pri S strane HJ, čepieľka pri V strane HJ

LIT: *Buchvaldek – Kovářík 1993, 130; Buchvaldek – Popelka 1994, 21-52*

ULOŽ: MMP

158. Praha-Jinonice, okr. Praha

Poloha: Nové Butovice, P. 18

Okolnosti: 56 kostrových hrobov preskúmaných v r. 1979-1987, prevažne J. Kováříkom (MMP)

Kontext: kostrový hrob 23, kostra sa nezachovala; II. NS.

Predmet: fasetovaný sekeromlat uložený v JZ časti hrobovej jamy, pôvodne pred tvárou pochovaného?; paleozoický vápenec

KE: bez

LIT: *Buchvaldek – Kovářík 1993, 130; Buchvaldek – Popelka 1994, 21-52*

ULOŽ: MMP

159. Praha-Jinonice, okr. Praha

Poloha: Nové Butovice, P. 18

Okolnosti: 56 kostrových hrobov preskúmaných v r. 1979-1987, prevažne J. Kováříkom (MMP)

Kontext: kostrový hrob 29; pohreb (adult.-matur.) na pravom boku, lebku k Z; III. NS.

Predmet: fasetovaný sekeromlat uložený priečne k čelusti, neovulkanická hornina

Predmet: sekerka uložená za chodidlami, amfibolitický rohovec

Predmet: masívna sekera uložená pod chodidlami, rohovec s amfibolitmi

Predmet: pieskovcový brúsok uložený za chodidlami

KE: amfora a džbán medzi panvou a S stenou HJ, pohár v SZ rohu HJ

ŠI: čepieľka pri chodidlách

KA: koliesko zo spilitu pri pohári

LIT: *Havel – Kovářík 1992, 95-98; Buchvaldek – Kovářík 1993, 131; Buchvaldek – Popelka 1994, 21-52*

ULOŽ: MMP

160. Praha-Jinonice, okr. Praha

Poloha: Nové Butovice, P. 18

Okolnosti: 56 kostrových hrobov preskúmaných v r. 1979-1987, prevažne J. Kováříkom (MMP)

Kontext: kostrový hrob 32; pohreb (adult.-matur.) uložený na pravom boku, lebkou k Z; III. NS.

Predmet: sekeromlat uložený takmer priečne k lebke, dobre leštiteľná hornina exotického pôvodu

Predmet: sekerka uložená pri Z okraji hrobovej jamy, erlán

KE: amfora medzi trupom a S stenou HJ, pohár za hlavou v SZ rohu HJ, džbánok pri J stene HJ

ŠI: masívna čepieľka pri džbáne, škrabadlo pri chodidlách

LIT: *Buchvaldek – Kovářík 1993, 132-33; Buchvaldek – Popelka 1994, 21-52*

ULOŽ: MMP

161. Praha-Jinonice, okr. Praha

Poloha: Nové Butovice, P. 18

Okolnosti: 56 kostrových hrobov preskúmaných v r. 1979-1987, prevažne J. Kováříkom (MMP)

Kontext: kostrový hrob 34; pohreb (adult.-matur.) uložený na pravom boku, lebkou k Z; III. NS.

Predmet: masívna sekera uložená pri J okraji hrobovej jamy približne v úrovni tváre, bridlica

KE: amfora nad hlavou, pohár a nádobka pri sekere

ŠI: čepieľka pri J stene HJ pred holenou kosťou

LIT: *Buchvaldek – Kovářík 1993, 133; Buchvaldek – Popelka 1994, 21-52*

ULOŽ: MMP

162. Praha-Jinonice, okr. Praha

Poloha: Nové Butovice, P. 18

Okolnosti: 56 kostrových hrobov preskúmaných v r. 1979-1987, prevažne J. Kováříkom (MMP)

Kontext: kostrový hrob 35; pohreb (adult. II.-matur. I) uložený na pravom boku, lebkou k Z; III. NS.

Predmet: nedovrtaná kamenná bulava uložená pred tvárou, vápenec

Predmet: sekerka so zbrúseným povrchom uložená za hlavou, tufit

Predmet: masívna sekera uložená šikmo k tvári pri bulave, amfibolický rohovec

Predmet: pieskovcový brúsok uložený za hlavou pri sekerke

KE: amfora za panvou, pohár nad lebkou, džbán na úrovni lebky pri J stene HJ

ŠI: čepielka a dva úštepy pri chodidlách

LIT: *Havel – Kovářík 1992, 95-98; Buchvaldek – Kovářík 1993, 133-34; Buchvaldek – Popelka 1994, 21-52*

ULOŽ: MMP

163. Praha-Jinonice, okr. Praha

Poloha: Nové Butovice, P. 18

Okolnosti: 56 kostrových hrobov preskúmaných v r. 1979-1987, prevažne J. Kováříkom (MMP)

Kontext: kostrový hrob 36; pohreb (adult.) uložený na pravom boku, lebkou k Z; III. NS.

Predmet: sekeromlat uložený pred tvárou; skorodovaný vápenec

Predmet: sekerka so zbrúseným povrchom uložená za hlavou, až pri S okraji hrobovej jamy, rohovec

KE: 2x amfora, džbánok a pohárik pri S stene HJ, pohár a džbán pri J stene HJ

ŠI: čepielka pri temene, úštep pri Z stene HJ

LIT: *Buchvaldek – Kovářík 1993, 134; Buchvaldek – Popelka 1994, 21-52*

ULOŽ: MMP

164. Praha-Jinonice, okr. Praha

Poloha: Nové Butovice, P. 18

Okolnosti: 56 kostrových hrobov preskúmaných v r. 1979-1987, prevažne J. Kováříkom (MMP)

Kontext: kostrový hrob 38; pohreb (adult.) uložený na pravom boku, lebkou k Z; III. NS.

Predmet: sekeromlat uložený pred tvárou; skorodovaný vápenec

Predmet: sekerka so zbrúseným povrchom uložená zozadu pri panve, bridlica

KE: amfora za panvou, nádoba v JZ rohu HJ

LIT: *Buchvaldek – Kovářik 1993, 135; Buchvaldek – Popelka 1994, 21-52*

ULOŽ: MMP

165. Praha-Jinonice, okr. Praha

Poloha: Nové Butovice, P. 18

Okolnosti: 56 kostrových hrobov preskúmaných v r. 1979-1987, prevažne J. Kovářikom (MMP)

Kontext: kostrový hrob 40; pohreb (adult.) uložený na pravom boku, lebkou k Z; III. NS.

Predmet: sekeromlat uložený priečne k tvári; skorodovaný vápenec

Predmet: sekerka uložená nad hlavou, až pri Z okraji hrobovej jamy, erlán

KE: amfora a pohár nad hlavou

ŠI: čepieľka a škrabadlo pri holennej kosti

LIT: *Buchvaldek – Kovářik 1993, 135; Buchvaldek – Popelka 1994, 21-52*

ULOŽ: MMP

166. Praha-Jinonice, okr. Praha

Poloha: Nové Butovice, P. 18

Okolnosti: 56 kostrových hrobov preskúmaných v r. 1979-1987, prevažne J. Kovářikom (MMP)

Kontext: kostrový hrob 43; pohreb (adult. II-matur.) uložený na ľavom boku, lebkou k V; III. NS.

Predmet: pieskovcový brúsok uložený pri kolenách

KE: amfora, džbánok a pohár v SZ časti HJ, vajcovitá nádoba v JV časti HJ pri J stene

ŠI: úštep pri kolenách

LIT: *Buchvaldek – Kovářik 1993, 136; Buchvaldek – Popelka 1994, 21-52*

ULOŽ: MMP

167. Praha-Jinonice, okr. Praha

Poloha: Nové Butovice, P. 18

Okolnosti: 56 kostrových hrobov preskúmaných v r. 1979-1987, prevažne J. Kováříkom (MMP)

Kontext: kostrový hrob 44; pohreb (adult. II-matur.) uložený na pravom boku, lebkou k Z; III. NS.

Predmet: masívna sekera uložená priečne k ramennej kosti, erlán

Predmet: sekerka uložená za hlavou, erlán

Predmet: pieskovcový brúsok uložený za hlavou

KE: amfora za chrbtom, pohár za lebkou

ŠI: čepielka pri holennej kosti

LIT: *Buchvaldek – Kovářík 1993, 136-37; Buchvaldek – Popelka 1994, 21-52*

ULOŽ: MMP

168. Praha-Jinonice, okr. Praha

Poloha: Nové Butovice, P. 18

Okolnosti: 56 kostrových hrobov preskúmaných v r. 1979-1987, prevažne J. Kováříkom (MMP)

Kontext: kostrový hrob 46; pohreb (matur.) uložený na pravom boku, lebkou k Z; III. NS.

Predmet: sekeromlat uložený priečne k ramenu, asi amfibolit, druhotne využitý nevrátny neolitický nástroj?

Predmet: sekerka uložená v JZ rohu hrobovej jamy, erlán

KE: amfora v SV rohu HJ, džbán v SZ rohu HJ, pohár nad hlavou

ŠI: čepielka pri hrudi, čepielka nad hlavou

LIT: *Buchvaldek – Kovářík 1993, 137; Buchvaldek – Popelka 1994, 21-52*

ULOŽ: MMP

169. Praha-Jinonice, okr. Praha

Poloha: Nové Butovice, P. 18

Okolnosti: 56 kostrových hrobov preskúmaných v r. 1979-1987, prevažne J. Kováříkom (MMP)

Kontext: kostrový hrob 49, kostra sa nezachovala; II. NS.

Predmet: sekeromlat uložený v JZ časti hrobovej jamy; skorodovaný vápenec

Predmet: sekerka uložená v SV časti hrobovej jamy, rohovec

KE: amfora vo V tretine HJ

ŠI: čepieľka pri J stene HJ

LIT: *Buchvaldek – Kovářik 1993, 138; Buchvaldek – Popelka 1994, 21-52*

ULOŽ: MMP

170. Praha-Jinonice, okr. Praha

Poloha: Malá Ohrada

Okolnosti: 56 kostrových hrobov preskúmaných v r. 1979-1987, prevažne J. Kovářikom (MMP)

Kontext: kostrový hrob 54; pohreb (adult. II-matur. I) uložený na pravom boku, lebkou k JZ; MP; III. NS.

Predmet: pieskovcový brúsok uložený ďalej od ramena

Predmet: sekerka uložená asi pri chodidlách, hadec

KE: amfora a pohár za chrbtom, džbánkovitý pohár pri brúsku

ŠI: pri ľavom zápästí čepieľka, úštep pod chodidlami

Cu: pliešok pod prstami ľavého chodidla

LIT: *Havel – Kovářik 1985, 77-108; Buchvaldek – Kovářik 1993, 139-140; Buchvaldek – Popelka 1994, 21-52*

ULOŽ: MMP

171. Praha-Jinonice, okr. Praha

Poloha: Malá Ohrada

Okolnosti: 56 kostrových hrobov preskúmaných v r. 1979-1987, prevažne J. Kovářikom (MMP)

Kontext: kostrový hrob 55; *pohreb (juv.) uložený na ľavom boku, lebkou V*; III. NS.

Predmet: kremencový hrot šípu s rozšírenou rovnou bazou, uložený pri chodidlách pod amforou, kremenec

KE: amfora v SZ rohu HJ, amfora a vajcovitá nádobka v SV rohu HJ, džbánkovitý pohár v JV rohu HJ

ŠI: čepieľka vo vajcovitej nádobke, kremencový úštep v zásype

Cu: záušnica na pravom i ľavom spánku

KO: prevrtané zvieracie zuby a ich imitácie z kostí v skupinkách za chrbtom, za panvou, medzi panvou a chodidlami, medzi panvou a kolenami a pod bradou a v zásype HJ; 4x korálky pod bradou

MALAK: mušľa pri kolene a za panvou; perleťové kolieska v skupinách so zvieracími zubami a v zásype HJ

LIT: *Havel – Kovářik 1985, 77-108; Buchvaldek – Kovářik 1993, 139-140; Buchvaldek – Popelka 1994, 21-52*

ULOŽ: MMP

172. Praha-Jinonice, okr. Praha

Poloha: Malá Ohrada

Okolnosti: 56 kostrových hrobov preskúmaných v r. 1979-1987, prevažne J. Kovářikom (MMP)

Kontext: kostrový hrob 56; pohreb uložený na pravom, lebkou k JZ – narušený pravekým objektom; III. NS.

Predmet: fasetovaná sekerka so zbrúseným povrchom uložená niekde pri trupe, bridlica

KE: pohár v mieste narušenia objektu

LIT: *Havel – Kovářik 1985, 77-108; Buchvaldek – Kovářik 1993, 140-41; Buchvaldek – Popelka 1994, 21-52*

ULOŽ: MMP

173. Praha-Kobylisy, okr. Praha

Poloha: Pískovna za Novákovou cihelnou

Okolnosti: 2 kostrové hroby preskúmané v r. 1924, 1940

Kontext: kostrový dvoj hrob (?) 1 zaistený v r. 1924 J. Axamitom a F. Friedrichom; pohreb 1 uložený na pravom boku, lebkou k Z v hĺbke 90 cm; pohreb 2 uložený na pravom boku, lebkou k Z v hĺbke 70 cm na J od pohrebu 1; III. NS.

Predmet: sekeromlat českého typu uložený nad hlavou pohrebu 2, mäkký železitý ilovec

KE: amfora za chrbtom pohrebu 1, pohár pred tvárou pohrebu 1, amfora pred telom pohrebu 2

MALAK: 3x mušľa a 4x krúžky z mušlí na bedernom kĺbe pohrebu 2

ŠI: 3x čepieľky bez NO

KO: 2x šidlo pri ľavom kolene pohrebu 2

LIT: *Axamit 1932, 38; Buchvaldek 1957, obr. 176:105; Buchvaldek – Havel – Kovářik 1991, 165*

ULOŽ: NM

174. Praha-Lysolaje, okr. Praha

Poloha: Hergertova pískovna

Okolnosti: 9 kostrových hrobov preskúmaných v r. 1944-53

Kontext: kostrový hrob XLIX; pohreb (adult.) uložený na ľavom boku, lebkou k SV; III. NS.

Predmet: pieskovcový brúsok uložený niekde v strede hrovej jamy

KE: amfora a hrnček za tylom lebky, hrnček vo V rohu HJ

ŠI: pravdepodobne úštep pri brúsku, čepieľka (?) bez NO

LIT: *Buchvaldek 1964*, obr. 4:1-6; *Buchvaldek – Moucha – Popelka a kol. 1997*, 161-162

ULOŽ: MMP

175. Praha-Motol, okr. Praha

Poloha: Vojenské cvičišťe, S od Motolského potoka a Z od Motolské nemocnice

Okolnosti: 4 kostrové hroby odkryté v r. 1916-1925

Kontext: kostrový hrob 1 bez NO; I. NS.

Predmet: sekerka, kryštalická bridlica

KE: 2x pohár

ŠI: čepel'

LIT: *Stocký 1926*, tab. LIX: 4, 6; *Axamit 1932*, 38; *Buchvaldek – Havel – Kovářik 1991*, 169

ULOŽ: NM

176. Praha-Motol, okr. Praha

Poloha: Vojenské cvičišťe, S od Motolského potoka a Z od Motolské nemocnice

Okolnosti: 4 kostrové hroby odkryté v r. 1916-1925

Kontext: kostrový hrob 2 bez NO; II. NS.

Predmet: sekerka s vybrúseným povrchom

KE: amforka

LIT: *Stocký 1926*, tab. LXIX: 5; *Buchvaldek – Havel – Kovářik 1991*, 169

ULOŽ: NM

177. Praha-Motol, okr. Praha

Poloha: Vojenské cvičišťe, S od Motolského potoka a Z od Motolské nemocnice

Okolnosti: 4 kostrové hroby odkryté v r. 1916-1925

Kontext: kostrový hrob 3 bez NO; III. NS.

Predmet: sekeromlat českého typu, rohovec

KE: džbán

LIT: *Stocký 1926*, tab. LXIX: 7; *Buchvaldek – Havel – Kovářík 1991*, 169

ULOŽ: NM

178. Praha-Řeporyje, okr. Praha

Poloha: Parcela č. 1552/76

Kontext: kostrový hrob 1 preskúmaný v r. 1990 J. Kováříkom a M. Buchvaldkom; pohreb (inf. III-juv.) uložený na pravom boku, lebkou k Z; III. NS.

Predmet: sekerka bez NO

KE: pohár nad hlavou, amfora za chrbtom

ŠI: čepel' bez NO

LIT: *Petrišćáková 2018*, 239-248

ULOŽ: MMP

179. Praha-Stodůlky, okr. Praha

Poloha: Centrální park ve středu městské části Praha-Stodůlky

Okolnosti: 2 detské kostrové hroby odkryté v r. 2008-2009 ÚAPPSČ

Kontext: kostrový hrob – obj. 52; pohreb (dieťa do dvoch rokov) uložený na pravom boku, lebkou k Z; III. NS.

Predmet: kamenná bulava z opuky uložená pred čelom – miniatúra

KE: miniaturizovaný pohár za lebkou, miniaturizovaná amfora za panvou pri S stene HJ

ŠI: čepel' pri pohári

LIT: *Turek – Zemanová 2010*, 662

ULOŽ: MMP

180. Praha-Stodůlky, okr. Praha

Poloha: Cihelna Na Vidouli

Kontext: kostrový hrob odkrytý pred r. 1934 bez NO; III. NS.

Predmet: sekeromlat českého typu

Predmet: sekerka

KE: amfora, pohár

ŠI: čepel'

LIT: *Borkovskij 1934*, 50-51

ULOŽ: NM

181. Praha-Střešovice, okr. Praha

Poloha: Ul. Nad hradním vodojemem, čp. 463

Okolnosti: zničené 2 kostrové hroby odkryté v r. 1923-24

Kontext: kostrový hrob 1 bez NO; II. NS.

Predmet: fragment fasetovaného sekeromlatu, čadič

KE: ?

LIT: *Stocký 1924*, 15; *Buchvaldek – Havel – Kovářík 1991*, 169

ULOŽ: NM

182. Prosetice, okr. Teplice

Poloha: U Nových bytových jednotek Státních statků

Okolnosti: kostrový hrob preskúmaný v r. 1976 J. Waldhauserom, F. Gabrielom a V. Tesařom

Kontext: hrob 1/76; pohreb (matur.) uložený na ľavom boku, lebkou k V, ŽP; II. NS.

Predmet: pieskovcový brúsok, fragment, rozpoznaný až druhotne medzi začistenými kameňmi, súvislosť s nálezovým celkom je neistá

KE: amfora, pohár, dóza za chrbtom

ŠI: 2x úštepy pri amfore, čepelka nad dolnou čeľusťou

KO: 22x prevrtané zuby na rôznych miestach

MALAK: asi 120x prevrtané krúžky z mušlí

LIT: *Buchvaldek – Cvrková – Budinský 1987*, 129-130

ULOŽ: M Teplice

183. Přezletice, okr. Praha-východ

Poloha: Neznáma

Kontext: porušený kostrový hrob; pohreb uložený na pravom boku, lebkou k Z; II. NS.

Predmet: oblý sekeromlat bez NO

KE: amfora, pohár s uchom

LIT: *Buchvaldek 1967*, 148 (90/1)

ULOŽ: NM

184. Radovesice, okr. Teplice

Poloha: Trať „Pod Chlomkem“, Radovesice XVI

Kontext: kostrový hrob 41/83 preskúmaný v r. 1983 P. Budinským; pohreb (matur. II) uložený na pravom boku, lebku k Z; MP; II. NS.

Predmet: fasetovaný sekeromlat uložený vo výške 20 cm nad dnom umiestnený za hlavou, v SZ časti hrovej jamy

KO: ihlica priečne k pravej vystretej ruke, pri J stene HJ

ŠI: čepielka na panve

LIT: *Dobeš – Budinský – Buchvaldek a kol. 1991, 101*

ULOŽ: M Teplice

185. Radovesice, okr. Teplice

Poloha: Trať „Za kostelem“, Radovesice III

Kontext: kostrový hrob 40/78 preskúmaný v r. 1978 V. Muškom; pohreb (adult.) uložený na pravom boku, lebku k Z; MP; III. NS.?

Predmet: sekerka uložená priečne k dolnej čeľusti

KE: amfora za chrbtom, džbán v JZ rohu HJ

ŠI: čepeľ pri chodidlách

KA: artefakt pred ramennou kosťou

LIT: *Dobeš – Budinský – Buchvaldek a kol. 1991, 101-102*

ULOŽ: M Teplice

186. Radovesice, okr. Teplice

Poloha: Trať „U bílinské silnice“, Radovesice X

Kontext: kostrový hrob 5/79 preskúmaný v r. 1979 V. Muškom; pohreb (matur.) uložený na pravom boku, lebku k Z; MP; III. NS.?

Predmet: kamenná bulava uložená pred čelom

Predmet: sekerka uložená pred čelom, bližšie k J okraju hrovej jamy

KE: amfora a džbán za chrbtom, pohár bez NO

LIT: *Dobeš – Budinský – Buchvaldek a kol. 1991, 102*

ULOŽ: M Teplice

187. Radovesice, okr. Teplice

Poloha: Trať „Na vyhlídce“, Radovesice XVIII

Kontext: kostrový hrob 4/81 preskúmaný v r. 1981 P. Budinským; pohreb (matur. II) uložený na pravom boku, lebku k ZJZ; MP; III. NS.?

Predmet: sekeromlat uložený priečne k tvár

Predmet: sekerka uložená v SZ časti hrovej jamy

KE: amfora za chrbtom, pohár, džbán a nádoba za hlavou pri SZ rohu HJ

LIT: *Dobeš – Budinský – Buchvaldek a kol. 1991, 102*

ULOŽ: M Teplice

188. Roudnice nad Labem, okr. Litoměřice

Poloha: Neznáma

Kontext: kostrový hrob; pohreb uložený na pravom boku; bez NO; III. NS.

Predmet: sekeromlat českého typu

Predmet: masívna sekera

Predmet: brúsok

KE: amfora, pohár, pohár s uškom

LIT: *Buchvaldek 1967, 149 (83/1); Zápotocký 1975, 29–70*

ULOŽ: M Litoměřice

189. Rudná-Hořelice, okr. Praha-západ

Poloha: „U božích muk“

Kontext: kostrový hrob preskúmaný v r. 1963 bez NO; III. NS.

Predmet: sekeromlat českého typu

KE: 2x amfora, džbán, valcovitý pohár

ŠI: škrabadlo

LIT: *Buchvaldek 1967, 136 (273/1); Buchvaldek – Moucha – Popelka a kol. 1997, 158*

ULOŽ: NM

190. Selibice, okr. Louny

Poloha: Neznáma

Kontext: kostrový hrob bez NO; II. NS.

Predmet: sekerka

KE: pohár

LIT: *Streitová 1939, Taf. 3: 1; Buchvaldek 1967, 150 (48/2)*

ULOŽ: M Žatec

191. Slaný, okr. Kladno

Poloha: Západní okraj katastru Slaného

Okolnosti: 5 prevažne kostrových hrobov preskúmali v r. 1995 J. Turek a V. Moucha
Kontext: birituálny hrob; v Z časti hrobovej jamy uložený dvaja jedinci (adult.) na pravom boku, lebku k Z; vo V časti hrobovej jamy uložená hromadná kremácia min. štyroch jedincov; medzi týmito pohrebmi uložený pohreb dieťaťa hneď vedľa steny hrobovej jamy; pohreb 1 MP; II. NS.

Predmet: fasetovaný sekeromlat uložený pred hrudou kostrového pohrebu 1

KE: 23 nádob?

ŠI: čepele, úšťepy?

LIT: *Buchvaldek – Moucha – Popelka a kol. 1997, 133; Turek 2001, 219-234*

ULOŽ: M Slaný?

192. Souš, okr. Most

Poloha: Perglova pískovna u dolu Julius V

Kontext: kostrový hrob odkrytý v r. 1930 bez NO; II. NS.

Predmet: fasetovaný sekeromlat

KE: bez (?)

LIT: *Dobeš – Buchvaldek 1993, 219-220*

ULOŽ: M Most

193. Stadice, okr. Ústí nad Labem

Poloha: Křížovatka silnic Stadice – Řehlovice a Habrovany – Hliňany

Okolnosti: 3 kostrové hroby preskúmané r. 1987, prevažne D. Kouteckým (ARÚ Most) a M. Cvrkovou (M Ústí nad Labem)

Kontext: kostrový hrob 28/87; pohreb (adult.) uložený na pravom boku, s lebku k Z, MP; II. NS.

Predmet: oválny mlat – kamenná bulava (mlat) uložená pri S časti hrobovej jamy

KE: misa pri SZ rohu HJ, pohár vedľa misky

ŠI: čepielka za panvou

LIT: *Cvrková – Koutecký – Brus 1991, 17*

ULOŽ: M Teplice

194. Staňkovice, okr. Louny

Poloha: Neznáma

Kontext: kostrový dvoj hrob bez NO; II. NS.

Predmet: (malý) sekeromlat - nezvestný

Predmet: (malý) sekeromlat – nezvestný

KE: 2x amfora, 2x pohár

ŠI: čepeľ

LIT: *Buchvaldek 1967*, 150 (49/1)

ULOŽ: M Žatec?

195. Stehelčevy, okr. Kladno

Poloha: Pole p. Kokošky „U Zájezda“, ppč. 532, 533

Okolnosti: 4 kostrové hroby odkryté v r. 1927-1934

Kontext: kostrový hrob 2; pohreb uložený na pravom boku, lebkou k JZ; III. NS.

Predmet: sekeromlat českého typu, nedobrúsený, uložený priečne k ramennej kosti

Predmet: sekerka uložená za hlavou, pri S časti hrovej jamy

KE: amfora za chodidlami, pohár za hlavou pri S stene HJ, džbán za chrbtom

LIT: *Buchvaldek – Moucha – Popelka a kol. 1997*, 119

ULOŽ: Peabody Museum of Harvard University

196. Stradonice, okr. Louny

Poloha: „V neckách“

Okolnosti: 2 kostrové hroby preskúmaný v r. 1960 ARÚ Most

Kontext: narušený kostrový hrob 4; pohreb uložený na pravom boku, lebkou k ZZS; bez NO; III. NS.

Predmet: kamenná bulava – fragment 2 štvrtiek

KE: 2x džbán

LIT: *Buchvaldek 1967*, 151 (233/1); *Beneš – Koutecký 1970*, 515-516

ULOŽ: M Most?

197. Stranná, okr. Chomutov

Poloha: neznáma

Kontext: kostrový hrob bez NO; II. NS.

Predmet: sekeromlat

KE: amfora a nádoba

KO: prevítaný zub a opracované rebro

LIT: *Dobeš 1993*, 182

ULOŽ: M Chomutov

198. Stranná, okr. Chomutov

Poloha: Neznáma

Kontext: kostrový hrob bez NO; III. NS.

Predmet: sekeromlat českého typu

KE: amfora, pohár

KO: prevrtané zvieracie zuby (?)

LIT: *Buchvaldek 1967*, 151 (177/1)

ULOŽ: M Chomutov

199. Strojetic, okr. Louny

Poloha: Weinberg, pískovna na poli J. Voigta

Kontext: kostrový hrob narušený v r. 1927; *pohreb uložený na ľavom boku, lebku na S*; II. NS.?

Predmet: kamenná sekera bez NO

Predmet: fragment kamennej sekery bez NO

ŠI: čepeľ bez NO

LIT: *Dobeš 1997b*, 83

ULOŽ: M Podbořany

200. Strupčice, okr. Chomutov

Poloha: Panská (lobkovická cihelna)

Kontext: kostrový hrob zničený ťažbou okolo r. 1886; II. NS.

Predmet: fasetovaný sekeromlat

KE: ?

LIT: *Dobeš 1993*, 182-183

ULOŽ: NM

201. Střimice, okr. Most

Poloha: Pískovna, zaniknutá obec

Kontext: kostrový hrob odkrytý v r. 1930 bez NO; II. NS.

Predmet: fasetovaný sekeromlat

Predmet: sekerka

KE: amfora, pohárovitý džbán

ŠI: úštep

LIT: *Dobeš – Buchvaldek 1993*, 220

ULOŽ: M Most

202. Střimice, okr. Most

Poloha: Zaniknutá obec

Kontext: kostrový hrob; pohreb uložený na pravom boku, lebkou k Z; bez NO; II. NS.

Predmet: fasetovaný sekeromlat

Predmet: masívna sekera

KE: amfora, džbán

Šl: čepielka

LIT: *Buchvaldek 1967*, 151 (55/1)

ULOŽ: M Most

203. Střížov, okr. Cheb

Poloha: Neznáma

Kontext: kostrový hrob bez NO; II. NS.

Predmet: fasetovaný sekeromlat

Predmet: masívna sekera

KE: bez (?)

LIT: *Buchvaldek 1967*, 151 (221/1)

ULOŽ: M Františkovy Lázně

204. Sulejovice, okr. Lovosice

Poloha: Vápencový lom, kat. č. 109/1

Okolnosti: I. skupina hrobů, 8 kostrových hrobů preskúmaných v r. 1939-1940, prevažne H. Schrollerom

Kontext: kostrový hrob I/3 bez NO; MP; II. NS.

Predmet: sekeromlat

KE: amfora, pohár

LIT: *Schroller 1939-40*, 35-53; *Buchvaldek 1958*, 15-39

ULOŽ: M Teplice

205. Sulejovice, okr. Lovosice

Poloha: Vápencový lom, kat. č. 109/1

Okolnosti: II. skupina hrobů, 22 kostrových hrobů preskúmaných v r. 1941-44, prevažne H. Schrollerom

Kontext: kostrový hrob 9; pohreb (matur.) uložený na pravom boku, lebkou k JZ; MP; II. NS.

Predmet: fasetovaný sekeromlat priečne k ramenu

KE: amfora a pohár za hlavou

ŠI: čepeľ pred hlavou

LIT: *Schroller 1939-40, 35-53; Buchvaldek 1958, 16, 18*

ULOŽ: M Teplice

206. Sulejovice, okr. Lovosice

Poloha: Vápencový lom, kat. č. 109/1

Okolnosti: II. skupina hrobov, 22 kostrových hrobov preskúmaných v r. 1941-44, prevažne H. Schrollerom

Kontext: kostrový hrob 17; pohreb (matur.) uložený na pravom boku, lebkou k Z; MP; II. NS.

Predmet: sekerka so zbrúseným povrchom uložená za chrbtom, amfibolit

KE: amfora za panvou, pohár za hlavou

ŠI: čepeľ pri pohári

LIT: *Schroller 1939-40, 35-53; Buchvaldek 1958, 20*

ULOŽ: M Teplice

207. Sulejovice, okr. Lovosice

Poloha: Vápencový lom, kat. č. 109/1

Okolnosti: II. skupina hrobov, 22 kostrových hrobov preskúmaných v r. 1941-44, prevažne H. Schrollerom

Kontext: kostrový hrob 18; pohreb (matur.) uložený na pravom boku, lebkou k Z; II. NS.

Predmet: fasetovaný sekeromlat uložený pred lebkou

Predmet: sekerka uložená za chrbtom

KE: amfora za panvou, džbánkovitý pohár v SZ rohu HJ

ŠI: čepeľ pred nohami

LIT: *Schroller 1939-40, 35-53; Buchvaldek 1958, 20, 22*

ULOŽ: M Teplice

208. Sulejovice, okr. Lovosice

Poloha: Vápencový lom, kat. č. 109/1

Okolnosti: II. skupina hrobov, 22 kostrových hrobov preskúmaných v r. 1941-44, prevažne H. Schrollerom

Kontext: kostrový hrob 19; pohreb uložený na pravom boku, lebkou k Z; II. NS.

Predmet: sekera uložená pred lebkou, erlán

Predmet: sekerka uložená v SZ rohu hrobovej jamy, amfibolit

KE: amfora za panvou, pohár pri SZ rohu HJ

ŠI: čepeľ pred pažami

LIT: *Schroller 1939-40*, 35-53; *Buchvaldek 1958*, 22

ULOŽ: M Teplice

209. Sulejovice, okr. Lovosice

Poloha: Vápencový lom, kat. č. 109/1

Okolnosti: III. skupina hrobov, 19 kostrových hrobov preskúmaných v r. 1947-48, prevažne H. Schrollerom

Kontext: kostrový hrob 2 bez NO; III. NS.

Predmet: plochá kamenná sekerka, amfibolit

KE: džbánok bez NO

ŠI: 2x čepeľ v J časti HJ

LIT: *Šolle 1949*, 163-164; *Kabát 1956*, 212

ULOŽ: M Teplice

210. Sulejovice, okr. Lovosice

Poloha: Vápencový lom, kat. č. 109/1

Okolnosti: III. skupina hrobov, 19 kostrových hrobov preskúmaných v r. 1947-48, prevažne H. Schrollerom

Kontext: kostrový hrob 7 bez NO; III. NS.

Predmet: dlhá kamenná sekera, amfibolit

KE: džbán bez NO

ŠI: čepeľ bez NO

LIT: *Šolle 1949*, 163-164; *Kabát 1956*, 214

ULOŽ: M Teplice

211. Sulejovice, okr. Lovosice

Poloha: Vápencový lom, kat. č. 109/1

Okolnosti: III. skupina hrobov, 19 kostrových hrobov preskúmaných v r. 1947-48, prevažne H. Schrollerom

Kontext: kostrový hrob 11; pohreb uložený na pravom boku, lebkou k Z; III. NS

Predmet: plochá kamenná sekerka uložená nad hlavou

KE: amfora v SZ rohu HJ, pohár v JZ rohu HJ

LIT: *Šolle 1949*, 163-164; *Kabát 1956*, 211-216

ULOŽ: M Teplice

212. Sulejovice, okr. Lovosice

Poloha: Vápencový lom, kat. č. 109/1

Okolnosti: III. skupina hrobov, 19 kostrových hrobov preskúmaných v r. 1947-48, prevažne H. Schrollerom

Kontext: kostrový hrob 13; pohreb uložený na pravom boku, lebkou k JZ; II. NS.

Predmet: dlhá kamenná sekera uložená za hlavou v SZ časti hrobovej jamy

Predmet: sekeromlat uložený priečne k tvári

KE: amfora a džbán za panvou, pohár v SZ rohu HJ

LIT: *Šolle 1949*, 163-164; *Kabát 1956*, 216

ULOŽ: M Teplice

213. Sulejovice, okr. Lovosice

Poloha: Vápencový lom, kat. č. 109/1

Okolnosti: III. skupina hrobov, 19 kostrových hrobov preskúmaných v r. 1947-48, prevažne H. Schrollerom

Kontext: kostrový hrob 15; pohreb uložený na pravom boku, lebkou k Z; III. NS.

Predmet: kamenná bulava z opuky uložená v JZ časti hrobovej jamy, asi pred tvárou?

KE: pohár v JZ rohu HJ, amfora pri SV stene HJ

ŠI: čepeľ v strede HJ

Cu: špirálka pri bulave

LIT: *Šolle 1949*, 163-164; *Kabát 1956*, 218

ULOŽ: M Teplice

214. Sulejovice, okr. Lovosice

Poloha: Vápencový lom, kat. č. 109/1

Okolnosti: III. skupina hrobů, 19 kostrových hrobů preskúmaných v r. 1947-48, prevažne H. Schrollerom

Kontext: kostrový hrob 17; pohreb uložený na pravom boku, lebkou k Z; II. NS.

Predmet: plochá kamenná sekerka uložená v SZ rohu hrobovej jamy

KE: amfora za panvou, pohár nad hlavou

LIT: *Šolle 1949*, 163-164; *Kabát 1956*, 218

ULOŽ: M Teplice

215. Sulejovice, okr. Lovosice

Poloha: Vápencový lom, kat. č. 109/1

Okolnosti: III. skupina hrobů, 19 kostrových hrobů preskúmaných v r. 1947-48, prevažne H. Schrollerom

Kontext: kostrový hrob 19; pohreb uložený na pravom boku, lebkou k Z; bez NO; III. NS.

Predmet: dlhá kamenná sekera, amfibolit

KE: pohár bez NO

ŠI: 2x čepeľ bez NO

LIT: *Šolle 1949*, 163-164; *Kabát 1956*, 218

ULOŽ: M Teplice

216. Šlapanice, okr. Kladno

Poloha: Neznáma

Kontext: kostrový hrob bez NO; III. NS.

Predmet: masívna sekera

KE: amfora, pohár, džbán

ŠI: čepielka

LIT: *Neustupný 1943*, Abb. 4:1; *Buchvaldek 1967*, 150 (33/1)

ULOŽ: M Slaný

217. Trmice, okr. Ústí nad Labem

Poloha: Naleziště IV. U říčky Bíliny za parkem (Denisovy sady)

Okolnosti: dva kostrové hroby preskúmané v r. 1981 M. Cvrkovou (M Ústí nad Labem)

Kontext: kostrový hrob 109/82; pohreb (mat. II) uložený na pravom boku, lebkou k ZJZ, MP;

II. NS.

Predmet: nevýrazne fasetovaný sekeromlat uložený pred lebkou, amfibolit

KE: pohár za hlavou

ŠI: čepieľka nad pravou panvovou kosťou

LIT: *Buchvaldek – Cvrková – Budinský 1987, 126*

ULOŽ: M Ústí nad Labem

218. Trmice, okr. Ústí nad Labem

Poloha: Nalezištie V. Z od panelárny na trase dálnice D 8 do Německa

Okolnosti: 15 kostrových hrobov preskúmaných v r. 1987, prevažne D. Kouteckým (ARÚ Most) a M. Cvrkovou (M Ústí nad Labem)

Kontext: kostrový hrob 1/87; pohreb uložený na pravom boku, s lebkou na ZJZ, MP;

II. NS.

Predmet: sekerka uložená za lebkou, amfibolit

Predmet: pieskovcový brúsok pri ľavej ruke

Predmet: pieskovcový brúsok uložený pri ľavej ruke

Predmet: fasetovaný sekeromlat uložený priečne k pravej ramennej kosti, čadič

KE: pohár za lebkou

ŠI: čepieľka pri panve

LIT: *Cvrková – Koutecký – Brus 1991, 11*

ULOŽ: M Ústí nad Labem

219. Trmice, okr. Ústí nad Labem

Poloha: Nalezištie V. Z od panelárny na trase dálnice D 8 do Německa

Okolnosti: 15 kostrových hrobov preskúmaných v r. 1987, prevažne D. Kouteckým (ARÚ Most) a M. Cvrkovou (M Ústí nad Labem)

Kontext: kostrový hrob 4/87; pohreb (inf. III) uložený na pravom boku, lebkou k Z; II.

NS.

Predmet: sekeromlat uložený za hlavou (rozpadnutý), čadič

ŠI: čepeľ pod lebkou

LIT: *Cvrková – Koutecký – Brus 1991, 11-13*

ULOŽ: M Ústí nad Labem

220. Trmice, okr. Ústí nad Labem

Poloha: Naleziště V. Z od panelárny na trase dálnice D 8 do Německa

Okolnosti: 15 kostrových hrobův preskúmaných v r. 1987, prevažne prevažne D. Kouteckým (ARÚ Most) a M. Cvrkovou (M Ústí nad Labem)

Kontext: kostrový hrob 5/87; pohreb (adult-matur.) uložený na ľavom boku, lebkou k V; II. NS.

Predmet: pieskovcový brúsok uložený pri S časti hrobovej jamy

KE: amfora pri V stene HJ, malá dóza pri brúsku, dóza v SV rohu HJ

ŠI: čepielka uložená na brúsku

LIT: *Cvrková – Koutecký – Brus 1991, 13*

ULOŽ: M Ústí nad Labem

221. Trmice, okr. Ústí nad Labem

Poloha: Naleziště V. Z od panelárny na trase dálnice D 8 do Německa

Okolnosti: 15 kostrových hrobův preskúmaných v r. 1987, prevažne D. Kouteckým (ARÚ Most) a M. Cvrkovou (M Ústí nad Labem)

Kontext: kostrový hrob 6/87; pohreb (adult. II) uložený na ľavom boku, lebkou k V; II. NS.

Predmet: pieskovcový brúsok uložený pri Z časti hrobovej jamy, za päťami

KE: pohár pri Z stene, vedľa dóza, nádoba pri brúsku

LIT: *Cvrková – Koutecký – Brus 1991, 13*

ULOŽ: M Ústí nad Labem

222. Trmice, okr. Ústí nad Labem

Poloha: Naleziště V. Z od panelárny na trase dálnice D 8 do Německa

Okolnosti: 15 kostrových hrobův preskúmaných v r. 1987, prevažne D. Kouteckým (ARÚ Most) a M. Cvrkovou (M Ústí nad Labem)

Kontext: kostrový dvoj hrob 7/87; pohreb 1 (inf III) uložený v J časti hrobovej jamy na pravom boku, lebkou k Z; pohreb 2 (juv.) uložený v S časti hrobovej jamy, lebkou k Z; II. NS.

Predmet: fasetovaný sekeromlat uložený pri pohrebe 1 rovnobežne s J stenou hrobovej jamy (pozdĺž tváre, tela), amfibolit

Predmet: nepravidelne fasetovaný sekeromlat uložený pri pohrebe 2 priečne k tylu na S strane hrobovej jamy, amfibolit

ŠI: škrabadlo pri sekeromlate pohrebu 2, čepel' pri sekeromlate pohrebu 1

LIT: *Cvrková – Koutecký – Brus 1991, 13*

ULOŽ: M Ústí nad Labem

223. Trmice, okr. Ústí nad Labem

Poloha: Naleziště V. Z od panelárny na trase dálnice D 8 do Německa

Okolnosti: 15 kostrových hrobův preskúmaných v r. 1987, prevažne D. Kouteckým (ARÚ Most) a M. Cvrkovou (M Ústí nad Labem)

Kontext: kostrový hrob 8/87; pohreb (matur.) uložený na pravom boku, s lebkou k Z, MP; II. NS.

Predmet: sekeromlat uložený u priečne k pravej ramennej kosti, amfibolit

Predmet: silicitová sekerka uložená za lebkou v SZ rohu hrobovej jamy, SGS

Predmet: pieskovcový brúsok uložený za lebkou v SZ rohu hrobovej jamy

KE: pohár v SZ časti HJ

ŠI: čepeľ pod pohárom

LIT: *Cvrková – Koutecký – Brus 1991, 14; Zápotocký 2012, 137-38*

ULOŽ: M Ústí nad Labem

224. Trmice, okr. Ústí nad Labem

Poloha: Naleziště V. Z od panelárny na trase dálnice D 8 do Německa

Okolnosti: 15 kostrových hrobův preskúmaných v r. 1987, prevažne D. Kouteckým (ARÚ Most) a M. Cvrkovou (M Ústí nad Labem)

Kontext: kostrový hrob 9/87, detský hrob?; II. NS.

Predmet: sekeromlat rozlomený na 2 kusy uložený v JZ časti hrobovej jamy, čadič

ŠI: čepeľka pri sekeromlate

LIT: *Cvrková – Koutecký – Brus 1991, 14*

ULOŽ: M Ústí nad Labem

225. Trmice, okr. Ústí nad Labem

Poloha: Naleziště V. Z od panelárny na trase dálnice D 8 do Německa

Okolnosti: 15 kostrových hrobův preskúmaných v r. 1987, prevažne D. Kouteckým (ARÚ Most) a M. Cvrkovou (M Ústí nad Labem)

Kontext: kostrový hrob 10/87; *pohreb (adult. II-matur.) uložený na pravom boku s lebkou k V, MP?; II. NS.*

Predmet: rozpadnutý fasetovaný sekeromlat uložený priečne k ramenu, čadič

ŠI: čepeľka na panve

LIT: *Cvrková – Koutecký – Brus 1991, 14*

ULOŽ: M Ústí nad Labem

226. Trmice, okr. Ústí nad Labem

Poloha: Naleziště V. Z od panelárny na trase dálnice D 8 do Německa

Okolnosti: 15 kostrových hrobů preskúmaných v r. 1987, prevažne D. Kouteckým (ARÚ Most) a M. Cvrkovou (M Ústí nad Labem)

Kontext: kostrový dvoj hrob 14/87; pohreb 1 (adult) uložený na pravom boku, kostra dislokovaná, MP; pohreb 2 (adult-matur.) s iba dochovanou lebku na S stene hrovej jamy – narušený hrob; II. NS.

Predmet: sekeromlat pri kolenách pohrebu 1 – nie je v intaktnej polohe, amfibolit

KE:bez

LIT: *Cvrková – Koutecký – Brus 1991, 14*

ULOŽ: M Ústí nad Labem

227. Trmice, okr. Ústí nad Labem

Poloha: Naleziště IV. Z od panelárny na trase dálnice D 8 do Německa

Okolnosti: 15 kostrových hrobů preskúmaných v r. 1987, prevažne D. Kouteckým (ARÚ Most) a M. Cvrkovou (M Ústí nad Labem)

Kontext: kostrový hrob 17/87; pohreb (juv.) uložený na pravom boku s lebku k Z, MP; II. NS.

Predmet: fasetovaný sekeromlat uložený priečne k čeľusti, čadič

KE: pohár v SZ rohu HJ

LIT: *Cvrková – Koutecký – Brus 1991, 15*

ULOŽ: M Ústí nad Labem

228. Třebenice, okr. Litoměřice

Poloha: Neznáma

Kontext: kostrový hrob bez NO; II. NS.

Predmet: fasetovaný sekeromlat

KE: 2x amfora

LIT: *Zápotocký 1964, 289-329; Buchvaldek 1967, 153 (239/1)*

ULOŽ: M Litoměřice

229. Třebusice, okr. Kladno

Poloha: U nádraží

Okolnosti: 3 kostrové hroby preskúmané v r. 1939-42

Kontext: kostrový hrob 1/42; *pohreb uložený na ľavom boku, lebkou k SV*; III. NS.?

Predmet: kamenná sekerka uložená pri pravej ruke

KE: pohár pri pravej ruke, amfora vedľa pohára, hrnček pri V stene HJ

ŠI: úštep pri pravej ruke

MALAK: ulity pri pravej ruke i v pohári

LIT: *Kabát 1956, 226; Buchvaldek 1967, 153 (34/11)*

ULOŽ: M Slaný

230. Třebusice, okr. Kladno

Poloha: Bastlovo pole, ppč. 320 a Horovo pole, ppč. 321

Okolnosti: 7 kostrových hrobov preskúmaných vr. 1921-22 J. A. Jírom, nálezovú správu zostavil A. Knor

Kontext: kostrový hrob IV/21; *pohreb uložený snáď na pravom boku?, lebkou k JZ*; III. NS.

Predmet: sekeromlat českého typu uložený za ramenom (?)

Predmet: pieskovcový brúsok za nohami

KE: 3x čepieľka pri S stene HJ, úštep bez NO

LIT: *Buchvaldek – Moucha – Popelka a kol. 1997, 135-136*

ULOŽ: NM

231. Třebusice, okr. Kladno

Poloha: Bastlovo pole, ppč. 320 a Horovo pole, ppč. 321

Okolnosti: 7 kostrových hrobov preskúmaných vr. 1921-22 J. A. Jírom, nálezovú správu zostavil A. Knor

Kontext: kostrový hrob VIII/22, bez NO; II. NS.

Predmet: sekeromlat uložený v SZ časti hrovej jamy?

KE: amfora v S časti HJ, pohár v JZ časti HJ, nádobka (?) bez NO

ŠI: čepieľka v JZ časti HJ pri pohári

LIT: *Buchvaldek 1955, 224, 226; Buchvaldek – Moucha – Popelka a kol. 1997, 138*

ULOŽ: NM

232. Třebusice, okr. Kladno

Poloha: Horovo pole ppč. 321

Okolnosti: asi 2 kostrové hroby preskúmané v r. 1942 A. Knorom

Kontext: kostrový hrob 1/42; pohreb uložený na ľavom boku, lebkou k V; II. NS.

Predmet: sekerka so zbrúseným povrchom uložená pri pravej ruke

Predmet: pieskovcový brúsok uložený pri pravej ruke

KE: amfora, 3x pohár vo vnútri s mušľami pri pravej ruke, hrnček, nádobka pri V stene HJ

ŠI: 2x úštep pri pravej ruke

MALAK: riečne škeble, časť uložená v pohári a časť voľne pri pravej ruke

LIT: *Buchvaldek – Moucha – Popelka a kol. 1997, 139*

ULOŽ: M Slaný

233. Třebusice, okr. Kladno

Poloha: Mez Horova pole, ppč. 321 (Třebusice) a pole ppč. 357 (Želenice)

Okolnosti: Hrob prskúmaný v r. 1929 americkou expedíciou

Kontext: kostrový hrob 3/42 preskúmaný v r. 1929 americkou expedíciou; bez NO; III. NS.?

Predmet: sekeromlat z bridlice – nedostupný

KE: pohár - nedostupný

LIT: *Buchvaldek – Moucha – Popelka a kol. 1997, 140*

ULOŽ: USA?

234. Tušimice, okr. Chomutov

Poloha: Porcelanitový lom nad obcí Tušimice

Kontext: 1 kostrový hrob odkrytý v r. 1961; pohreb uložený na pravom boku, lebkou k Z; III. NS.?

Predmet: sekera uložená pred hrudníkom

Predmet: kamenná bulava z opuky uložená pred hrudníkom

KE: Amfora v SV rohu HJ; pohár v SZ rohu HJ za lebkou

KA: očíkač pred tvárou

LIT: *Neustupný 1965, 392-402; Dobeš 1997a, 61-62*

ULOŽ: M Chomutov

235. Veliká Ves, okr. Praha-východ

Poloha: Neznáma

Okolnosti: 3 kostrové hroby preskúmané pred r. 1926

Kontext: kostrový hrob 1 bez NO; III. NS.?

Predmet: sekeromlat českého typu

KE: amfora, pohár, džbánok

LIT: *Stocký 1926*, tab. LXV: 1, 4, 5; *Buchvaldek 1955*, 218-242; *týž 1967*, 154 (24/1)

ULOŽ: NM

236. Veliká Ves, okr. Praha-východ

Poloha: Neznáma

Okolnosti: 3 kostrové hroby preskúmané pred r. 1926

Kontext: kostrový hrob 2 bez NO; III. NS.?

Predmet: fasetovaný sekeromlat

KE: amfora, pohár, džbánok

LIT: *Stocký 1926* tab. LXV: 2, 3; *Buchvaldek 1955*, 218-242; *týž 1967*, 154 (24/2)

ULOŽ: NM

237. Veliká Ves, okr. Praha-východ

Poloha: Neznáma

Okolnosti: 2 kostrové hroby preskúmané pred r. 1926

Kontext: kostrový hrob 3 bez NO; III. NS.

Predmet: kamenná bulava

Predmet: sekeromlat českého typu

KE: amfora, pohár, pohár s uchom

LIT: *Buchvaldek 1955*, 218-242; *týž 1967*, 154 (24/4); *Berounská 1987*, 54

ULOŽ: NM

238. Velké Přílepy-Kamýk, okr. Praha-západ

Poloha: Na skále u Kříže

Okolnosti: asi 5 kostrových hrobov preskúmaných v r. 1898 J. A. Jírom a K. Buchtelom

Kontext: kostrový hrob 2 bez NO; III. NS.

Predmet: sekeromlat českého typu (+vajcovitá nádoba)

KE: amfora, vajcovitá nádoba, 2x džbán

Interperetácia: pohreb s viacerými jedincami (sekeromlat+vajcovitá nádoba)?

LIT: *Buchvaldek – Moucha – Popelka a kol. 1997*, 159

ULOŽ: NM

239. Vikletice, okr. Chomutov

Poloha: Katastr Vikletic, J nad řekou Ohří

Okolnosti: 164 kostrových hrobů preskúmaných v r. 1961-1965 ARÚ Most

Kontext: kostrový hrob 20/62; pohřeb (adult.) uložený na pravom boku, lebkou k SZ;
MP; III. NS.?

Predmet: sekerka v zásype hrobovej jamy, kryš. bridlica

KE: zdobený pohár pri hlave, amfora – lokalizácia nezistená

LIT: *Buchvaldek – Koutecký 1970, 19*

ULOŽ: M Chomutov

240. Vikletice, okr. Chomutov

Poloha: Katastr Vikletic, J nad řekou Ohří

Okolnosti: 164 kostrových hrobů preskúmaných v r. 1961-1965 ARÚ Most

Kontext: kostrový hrob 5/63; pohřeb (adult. I) uložený na pravom boku, lebkou k Z;
MP; III. NS.

Predmet: bulava uložená pred tvárou, vápenec

Predmet: sekerka v zásype pri J strane hrobovej jamy, kryš. bridlica

KE: amfora za chrbtom pri S stene HJ, pohár za hlavou

LIT: *Buchvaldek – Koutecký 1970, 21*

ULOŽ: M Chomutov

241. Vikletice, okr. Chomutov

Poloha: Katastr Vikletic, J nad řekou Ohří

Okolnosti: 164 kostrových hrobů preskúmaných v r. 1961-1965 ARÚ Most; III. NS.

Kontext: kostrový hrob 22/63 narušený

Predmet: sekerka bez NO, kryš. bridlica

KE: amfora, džbán, pohár suchom

ŠI: čepeľ

LIT: *Buchvaldek – Koutecký 1970, 23*

ULOŽ: M Chomutov

242. Vikletice, okr. Chomutov

Poloha: Katastr Vikletic, J nad řekou Ohří

Okolnosti: 164 kostrových hrobov preskúmaných v r. 1961-1965 ARÚ Most

Kontext: kostrový hrob 41/63; pohreb (juv.) uložený na pravom boku, lebkou k ZSZ; II. NS.

Predmet: atypický sekeromlat uložený pozdĺž pravého ramena ostrím k V (druhotne upravený neolitický artefakt?), amfibolit

KE: pohár v SZ rohu HJ, amfora v SV rohu HJ

ŠI: úštep nad hlavou, čepeľ pri ľavej nohe

LIT: *Buchvaldek – Koutecký 1970, 25*

ULOŽ: M Chomutov

243. Vikletice, okr. Chomutov

Poloha: Katastr Vikletic, J nad řekou Ohří

Okolnosti: 164 kostrových hrobov preskúmaných v r. 1961-1965 ARÚ Most

Kontext: kostrový hrob 55/63 bez dochovanej kostry; III. NS.

Predmet: sekerka uložená v SZ časti hrobovej jamy ostrím k S, kryšt. bridlica

Predmet: pieskovcový brúsok uložený v SZ časti hrobovej jamy

ŠI: čepeľ v SZ časti HJ pri brúsku a sekerke

LIT: *Buchvaldek – Koutecký 1970, 26*

ULOŽ: M Chomutov

244. Vikletice, okr. Chomutov

Poloha: Katastr Vikletic, J nad řekou Ohří

Okolnosti: 164 kostrových hrobov preskúmaných v r. 1961-1965 ARÚ Most

Kontext: kostrový hrob 59/63; *pohreb (matur.) uložený na pravom boku, lebkou k SSV – sekundárne narušený hrob?*; MP; III. NS.

Predmet: sekerka uložená za stehennými kosťami ostrím k S, kryšt. bridlica

KE: pohár s uchom v troch skupinách v Z časti HJ

ŠI: úštep pri časti črepov pohára pri Z stene HJ, úštep v strede HJ

LIT: *Buchvaldek – Koutecký 1970, 27*

ULOŽ: M Chomutov

245. Vikletice, okr. Chomutov

Poloha: Katastr Vikletic, J nad řekou Ohří

Okolnosti: 164 kostrových hrobov preskúmaných v r. 1961-1965 ARÚ Most

Kontext: kostrový hrob 60/63; pohreb (adult.-matur.) uložený na ľavom boku, lebku k V; III. NS.

Predmet: pieskovcový brúsok uložený pôvodne nad hlavou

KE: amforovitý hrniec a veľká amfora pri S stene HJ, vajcovitý hrniec a džbán v SV HJ, hrniec nad hlavou

ŠI: úštep nad hlavou pri brúsku a hrnci

LIT: *Buchvaldek – Koutecký 1970, 27*

ULOŽ: M Chomutov

246. Vikletice, okr. Chomutov

Poloha: Katastr Vikletic, J nad řekou Ohří

Okolnosti: 164 kostrových hrobov preskúmaných v r. 1961-1965 ARÚ Most

Kontext: kostrový hrob 72/63; hrobová jama orientovaná S-J bez dochovanej kostry (pôvodne na pravom boku?); narušený hrob?; III. NS.

Predmet: sekerka uložená v J časti hrobovej jamy, kryš. bridlica

KE: črepy niekoľkých nádob v J časti HJ

ŠI: 2x úštep v J časti HJ

LIT: *Buchvaldek – Koutecký 1970, 28*

ULOŽ: M Chomutov

247. Vikletice, okr. Chomutov

Poloha: Katastr Vikletic, J nad řekou Ohří

Okolnosti: 164 kostrových hrobov preskúmaných v r. 1961-1965 ARÚ Most

Kontext: kostrový hrob 104/63; hrobová jama orientovaná Z-V bez dochovanej kostry; III. NS

Predmet: skorodovaná bulava uložená v JZ časti hrobovej jamy (pôvodne pred tvárou?), vápenec

ŠI: čepeľ pri Z stene HJ

LIT: *Buchvaldek – Koutecký 1970, 29*

ULOŽ: M Chomutov

248. Vikletice, okr. Chomutov

Poloha: Katastr Vikletic, J nad řekou Ohří

Okolnosti: 164 kostrových hrobov preskúmaných v r. 1961-1965 ARÚ Most

Kontext: kostrový hrob 105/63; hrobová jama orientovaná Z-V bez dochovanej kostry; III. NS.

Predmet: bulava uložená v JZ časti hrobovej jamy (pôvodne pred tvárou?), porfyrit

Predmet: sekera uložená pri Z stene hrobovej jamy, kryšt. bridlica

KE: pohár pri SZ časti HJ

ŠI: čepeľ pri pohári

LIT: *Buchvaldek – Koutecký 1970, 29*

ULOŽ: M Chomutov

249. Vikletice, okr. Chomutov

Poloha: Katastr Vikletic, J nad řekou Ohří

Okolnosti: 164 kostrových hrobov preskúmaných v r. 1961-1965 ARÚ Most

Kontext: kostrový hrob 106/63; hrobová jama orientovaná Z-V bez dochovanej kostry; III. NS.

Predmet: sekeromlat českého typu uložený v JZ časti hrobovej jamy (pri stene), kremeň

Predmet: bulava uložená v JZ časti hrobovej jamy (pri stene), pieskovec

Predmet: sekerka uložená v JZ časti hrobovej jamy (pri stene) ostrím k J, kryš. bridlica

KE: pohár pri SZ rohu HJ

ŠI: čepeľ pri SZ rohu HJ

LIT: *Buchvaldek – Koutecký 1970, 29*

ULOŽ: M Chomutov

250. Vikletice, okr. Chomutov

Poloha: Katastr Vikletic, J nad řekou Ohří

Okolnosti: 164 kostrových hrobov preskúmaných v r. 1961-1965 ARÚ Most

Kontext: kostrový hrob 108/63; hrobová jama orientovaná Z-V bez dochovanej kostry; III. NS.

Predmet: nedovrtaná bulava uložená v JZ časti hrobovej jamy (pri stene), „Eisenhydroxid“

Predmet: sekera uložená v JZ časti hrobovej jamy (pri stene) ostrím k J, kryš. bridlica

Predmet: sekerka uložená v JZ časti hrobovej jamy (pri stene) ostrím k J, kryš. bridlica

Predmet: pieskovcový brúsok uložený SZ časti hrovej jamy (pri stene)

KE: amfora pri S stene HJ, nádoba v SZ časti HJ pri brúsku, džbán pri J stene HJ

ŠI: čepeľ pri SZ stene HJ pri brúsku

LIT: *Buchvaldek – Koutecký 1970, 30*

ULOŽ: M Chomutov

251. Vikletice, okr. Chomutov

Poloha: Katastr Vikletic, J nad řekou Ohří

Okolnosti: 164 kostrových hrobov preskúmaných v r. 1961-1965 ARÚ Most

Kontext: kostrový dvoj hrob 110/63; pohreb 1 (adult. I?) uložený na pravom boku, lebkou k Z; pohreb 2 (inf. III.) uložený na pravom boku, lebkou k Z alebo v antipodickej polohe k pohrebu 1 (?); III. NS.

Predmet: sekeromlat českého typu uložený v JZ časti hrovej jamy (pôvodne priečne k tvári k pohrebu 1) ostrím na S, porfyrit

Predmet: skorodovaná bulava uložená pri dlhých kostiach pohrebu 1 (?) uprostred hrovej jamy, „Eisenhydroxid“

KE: 2x misa na piatich nôžkach pri J stene HJ, 2x vajcovité hrnce pri J stene HJ, 2x džbán a malá amfora v JV rohu HJ, 2x hrniec pri V stene HJ, vajcovitá nádoba pri JV stene HJ, malá amfora, veľká amfora, 2x amfora v SV rohu HJ, veľká amfora rozťahaná v črepech od stredu k S stene HJ, pohár s uchom a pohár pri Z stene HJ, 3x džbán v JZ rohu HJ

ŠI: čepeľ približne uprostred HJ, pri veľkej amfore v črepech, čepeľ pri amforách v SZ rohu HJ, úštep zo zásypu

LIT: *Buchvaldek – Koutecký 1970, 30-31*

ULOŽ: M Chomutov

252. Vikletice, okr. Chomutov

Poloha: Katastr Vikletic, J nad řekou Ohří

Okolnosti: 164 kostrových hrobov preskúmaných v r. 1961-1965 ARÚ Most

Kontext: kostrový dvoj hrob 111/63; pohreb 1 (adult.-matur) uložený na pravom boku, lebkou k SZ; pohreb 2 (inf. II.) v S časti hrovej jamy v antipodickej polohe; III. NS.

Predmet: bulava uložená pred tvárou pohrebu 1, „Eisen hydroxid“

Predmet: 1x hrot šípu s mierne vklenutou bázou uložený za panvou pohrebu 1, SGS

Predmet: 1x hrot šípu s mierne vklenutou bázou uložený pri ľavom lakti pohrebu 1, SGS

Predmet: 1x hrot šípu s mierne vklenutou bázou uložený pri ľavom lakti pohrebu 1, SGS

KE: 2x pohár s uchom uložený pri bulave, bližšie k JZ rohu HJ, pohár, nádoba a hrniec v SZ rohu HJ

ŠI: nôž pri nádobách v SZ rohu HJ, nôž a čepeľ pri ľavom ramene pohrebu 1, úštep pri nohe pohrebu 1 (?)

LIT: *Buchvaldek – Koutecký 1970, 31*

ULOŽ: M Chomutov

253. Vikletice, okr. Chomutov

Poloha: Katastr Vikletic, J nad řekou Ohří

Okolnosti: 164 kostrových hrobov preskúmaných v r. 1961-1965 ARÚ Most

Kontext: kostrový hrob 113/63; hrobová jama orientovaná ZJZ-VSV bez dochovanej kostry (pravdepodobne lebkou k V); III. NS.

Predmet: pieskovcový brúsok uložený uprostred J časti hrovej jamy

KE: džbán a amfora pri V stene (nad hlavou), črepy amfory na troch miestach HJ – 2x pri J stene, 1x uprostred J časti HJ

KO: prevŕtané vlčie zuby na dvoch miestach v S i J časti HJ

MALAK: prevŕtané mušle pri nádobách pri V stene HJ

LIT: *Buchvaldek – Koutecký 1970, 32*

ULOŽ: M Chomutov

254. Vikletice, okr. Chomutov

Poloha: Katastr Vikletic, J nad řekou Ohří

Okolnosti: 164 kostrových hrobov preskúmaných v r. 1961-1965 ARÚ Most

Kontext: kostrový hrob 117/63; pohreb (adult.-matur.) uložený na pravom boku, lebkou k ZJZ, narušený hrob; III. NS.

Predmet: sekeromlat českého typu uložený v JZ časti hrovej jamy (pri stene – pôvodne pred tvárou?), ostrím k JV, porfyrit

Predmet: sekerka uložená pri Z stene hrovej jamy, ostrím k SZ, kryš. bridlica

KE: džbán v JZ časti HJ pri sekeromlate, pohár v SZ rohu HJ, amfora pri S stene HJ

LIT: *Buchvaldek – Koutecký 1970, 33*

ULOŽ: M Chomutov

255. Vikletice, okr. Chomutov

Poloha: Katastr Vikletic, J nad řekou Ohří

Okolnosti: 164 kostrových hrobů preskúmaných v r. 1961-1965 ARÚ Most

Kontext: kostrový hrob 119/63; pohřeb (adult.-matur.) uložený na pravom boku, lebkou k Z; III. NS.

Predmet: sekeromlat českého typu uložený priečne k tvári, ostrím k JZ, porfyrit

KE: pohár nad hlavou pri Z stene HJ, amfora za panvou pri S stene HJ

LIT: *Buchvaldek – Koutecký 1970, 34*

ULOŽ: M Chomutov

256. Vikletice, okr. Chomutov

Poloha: Katastr Vikletic, J nad řekou Ohří

Okolnosti: 164 kostrových hrobů preskúmaných v r. 1961-1965 ARÚ Most

Kontext: kostrový hrob 120/63; pohřeb (adult.-matur.) uložený lebkou k JJV? – narušený hrob (poloha?); III. NS.

Predmet: fasetovaný sekeromlat uložený v JZ časti hrobovej jamy (pôvodne pred tvárou?), ostrím smerom k SSZ, serpentín

Predmet: kamenná bulava uložená vedľa sekeromlatu (pôvodne pred tvárou?), porfyrit

Predmet: sekerka uložená uprostred hrobovej jamy (pôvodne za panvou?), ostrím SSV, kryš. bridlica

KE: amfora v niekoľkých častiach na S a V strane HJ, 2x pohár pri SZ stene HJ

Interpretácia: pohřeb pôvodne uložený lebkou k ZJZ, narušený druhotným zásahom

LIT: *Buchvaldek – Koutecký 1970, 34*

ULOŽ: M Chomutov

257. Vikletice, okr. Chomutov

Poloha: Katastr Vikletic, J nad řekou Ohří

Okolnosti: 164 kostrových hrobů preskúmaných v r. 1961-1965 ARÚ Most

Kontext: kostrový hrob 121/63; z kostry dochované len dolné končety; pohřeb pôvodne uložený na pravom boku, lebkou k ZJZ? – narušený hrob; III. NS.

Predmet: fasetovaný sekeromlat uložený v JZ časti hrobovej jamy (pôvodne priečne k tvári), ostrím smerom k SZ, serpentín

Predmet: sekera uložená blízko JZ rohu (pôvodne priečne k tvári), ostrím k SZ, kryš. bridlica

Predmet: sekerka uložená uprostred Z steny (pôvodne nad hlavou?), ostrím k SV, kryš. bridlica

Predmet: pieskovcový brúsok uložený pri sekerke

KE: džbán uprostred Z steny HJ spolu so sekerkou, pohár v črepech rozmiestnený na troch miestach uprostred HJ

LIT: *Buchvaldek – Koutecký 1970, 34*

ULOŽ: M Chomutov

258. Vikletice, okr. Chomutov

Poloha: Katastr Vikletic, J nad řekou Ohří

Okolnosti: 164 kostrových hrobov preskúmaných v r. 1961-1965 ARÚ Most

Kontext: kostrový hrob 125/63; pohreb (adult.-matur.) uložený na pravom boku, lebkou k Z; III. NS.

Predmet: fasetovaný sekeromlat uložený v J časti hrobovej jamy, takmer priečne k tvári, ostrím smerom k SZ, serpentín

Predmet: sekera uložená vedľa sekeromlatu, takmer priečne k tvári, ostrím na JV, kryš. bridlica

KE: črepy nádoby uprostred HJ pri tele

LIT: *Buchvaldek – Koutecký 1970, 35*

ULOŽ: M Chomutov

259. Vikletice, okr. Chomutov

Poloha: Katastr Vikletic, J nad řekou Ohří

Okolnosti: 164 kostrových hrobov preskúmaných v r. 1961-1965 ARÚ Most

Kontext: kostrový hrob 126/63; pohreb (adult. II.) uložený na pravom boku, lebkou k ZJZ; III. NS.

Predmet: sekerka uložená za hlavou pri SZ rohu HJ, ostrím smerom k SZ, kryš. bridlica

Predmet: pieskovcový brúsok uložený pri sekerke pri SZ rohu HJ

KE: amfora za panvou, pohár v SZ rohu HJ

ŠI: čepeľ pri brúsku a sekerke

LIT: *Buchvaldek – Koutecký 1970, 36*

ULOŽ: M Chomutov

260. Vikletice, okr. Chomutov

Poloha: Katastr Vikletic, J nad řekou Ohří

Okolnosti: 164 kostrových hrobů preskúmaných v r. 1961-1965 ARÚ Most

Kontext: kostrový hrob 130/63; pohřeb (inf. II-III) uložený na pravom boku, lebkou k ZJZ; III. NS.

Predmet: kamenná bulava pred tvárou, „Eisenhydroxid“

KE: amfora za chrbtom pri S stene HJ, pohár v SZ rohu HJ

ŠI: čepel' pri bulave

LIT: *Buchvaldek – Koutecký 1970, 36-37*

ULOŽ: M Chomutov

261. Vikletice, okr. Chomutov

Poloha: Katastr Vikletic, J nad řekou Ohří

Okolnosti: 164 kostrových hrobů preskúmaných v r. 1961-1965 ARÚ Most

Kontext: kostrový hrob 134/63; pohřeb (adult. I) uložený na pravom boku, lebkou k JZ; III. NS.

Predmet: atypický sekeromlat uložený priečne k pravej ramennej kosti, ostrím k SZ, serpentín

KE: pohár za hlavou v SZ rohu HJ, malá amfora pri J stene HJ, veľká amfora za panvou pri S stene HJ

ŠI: čepel' za chodidlami

LIT: *Buchvaldek – Koutecký 1970, 37*

ULOŽ: M Chomutov

262. Vikletice, okr. Chomutov

Poloha: Katastr Vikletic, J nad řekou Ohří

Okolnosti: 164 kostrových hrobů preskúmaných v r. 1961-1965 ARÚ Most

Kontext: kostrový hrob 158/63; pohřeb uložený na pravom boku, lebkou k ZJZ; III. NS.

Predmet: sekerka uložená pri Z stene hrobovej jamy (za hlavou), ostrím k Z, kryš. bridlica

KE: amfora za panvou pri S stene HJ, džbán v Z časti J steny HJ

ŠI: čepel' pri holenných kostiach

LIT: *Buchvaldek – Koutecký 1970, 42-43*

ULOŽ: M Chomutov

263. Vikletice, okr. Chomutov

Poloha: Katastr Vikletic, J nad řekou Ohří

Okolnosti: 164 kostrových hrobů preskúmaných v r. 1961-1965 ARÚ Most

Kontext: kostrový hrob 161/63; pohřeb (adult. I) uložený na pravom boku, lebkou k Z; MP; III. NS

Predmet: pieskovcový brúsok uložený za hlavou v SZ časti HJ

KE: pohár za hlavou v SZ časti HJ, misa pred telom pri pravej ruke, amfora v SV časti HJ

LIT: *Buchvaldek – Koutecký 1970, 43*

ULOŽ: M Chomutov

264. Vikletice, okr. Chomutov

Poloha: Katastr Vikletic, J nad řekou Ohří

Okolnosti: 164 kostrových hrobů preskúmaných v r. 1961-1965 ARÚ Most

Kontext: kostrový hrob 162/63, hrobová jama orientovaná Z-V bez dochovanej kostry – narušený hrob; III. NS.

Predmet: sekerka uložená pri Z stene hrobovej jamy (za hlavou), ostrím k JZ, amfibolit

KE: črepy pohára pri SZ časti HJ (za hlavou?)

LIT: *Buchvaldek – Koutecký 1970, 43*

ULOŽ: M Chomutov

265. Vikletice, okr. Chomutov

Poloha: Katastr Vikletic, J nad řekou Ohří

Okolnosti: 164 kostrových hrobů preskúmaných v r. 1961-1965 ARÚ Most

Kontext: kostrový hrob 164/63; pohřeb uložený na pravom boku, lebkou k SZ?; III. NS.

Predmet: kamenná bulava uložená neďaleko JZ steny hrobovej jamy (pôvodne pred tvárou?), limonit

KE: amfora za chrptom pri S stene HJ, pohár za hlavou, kúsok pred amforou

LIT: *Buchvaldek – Koutecký 1970, 44*

ULOŽ: M Chomutov

266. Vikletice, okr. Chomutov

Poloha: Katastr Vikletic, J nad řekou Ohří

Okolnosti: 164 kostrových hrobov preskúmaných v r. 1961-1965 ARÚ Most

Kontext: kostrový hrob 178/63; pohreb (juv.) uložený na pravom boku, lebkou k SZ; MP; III. NS.

Predmet: sekerka uložená priečne k pravej ramennej kosti, ostrím k SV, amfibolit

ŠI: čepeľ pri pravej stehennej kosti

LIT: *Buchvaldek – Koutecký 1970, 47*

ULOŽ: M Chomutov

267. Vikletice, okr. Chomutov

Poloha: Katastr Vikletic, J nad řekou Ohří

Okolnosti: 164 kostrových hrobov preskúmaných v r. 1961-1965 ARÚ Most

Kontext: kostrový hrob 13/64; pohreb (inf. III-juv.) uložený na pravom boku, lebkou k Z; III. NS.

Predmet: skorodovaná kamenná bulava uložená tesne pred tvárou, vápenec

KE: amfora za panvou pri S stene HJ, pohár s uchom pred čelom v JZ rohu HJ

ŠI: čepeľ priečne za tylom

LIT: *Buchvaldek – Koutecký 1970, 50*

ULOŽ: M Chomutov

268. Vikletice, okr. Chomutov

Poloha: Katastr Vikletic, J nad řekou Ohří

Okolnosti: 164 kostrových hrobov preskúmaných v r. 1961-1965 ARÚ Most

Kontext: kostrový hrob 15/64; pohreb (adult. I) uložený ľavom boku, lebkou k V; ŽP; III. SK

Predmet: pieskovcový brúsok sekundárne premiestnený

KE: amfora za panvou, vajcovitý hrniec pri S stene HJ vedľa amfory, amforka pri S stene HJ vedľa hrnca, hrnček nad hlavou na V stene HJ

Cu: špirálka nájdená pri rozoberaní kostry v laboratóriu

LIT: *Buchvaldek – Koutecký 1970, 51*

ULOŽ: M Chomutov

269. Vikletice, okr. Chomutov

Poloha: Katastr Vikletic, J nad řekou Ohří

Okolnosti: 164 kostrových hrobov preskúmaných v r. 1961-1965 ARÚ Most

Kontext: kostrový dvoj hrob 47/64; pohreb 1 (inf. II) uložený na pravom boku, lebkou k ZJZ; pohreb 2 (adult. II) v antipodickej polohe uložený na ľavom boku, lebkou k V; pohreb 2 ŽP; III. NS.

Predmet: atypický sekeromlat uložený pred tvárou pohrebu 1 alebo pred nohou pohrebu 2, kremeň

KE: amfora pred nohami pohrebu 2 pri J stene HJ, amforka v JZ rohu HJ za sekeromlatom a neďaleko hlavy pohrebu 1, pohár vedľa amforky; amforka a vajcovitý hrniec za hlavou pohrebu 2 v SV rohu HJ

Cu: špirálka za chrbtom pohrebu 1 bližšie k S stene HJ

LIT: *Buchvaldek – Koutecký 1970, 52-53*

ULOŽ: M Chomutov

270. Vikletice, okr. Chomutov

Poloha: Katastr Vikletic, J nad řekou Ohří

Okolnosti: 164 kostrových hrobov preskúmaných v r. 1961-1965 ARÚ Most

Kontext: kostrový dvoj hrob 56/64; pohreb 1 (matur. I) uložený na ľavom boku, lebkou k V; pohreb 2 (adult. II) v antipodickej polohe uložený na pravom boku, lebkou k Z; III. NS.

Predmet: fasetovaný sekeromlat uložený pozdĺž tváre pohrebu 2, ostrím k V, kryš. bridlica

Predmet: sekera uložená priečne za hlavou pohrebu 2, ostrím k S, kryš. bridlica

Predmet: sekerka uložená takmer nad hlavou pohrebu 2 pri Z stene hrobovej jamy, ostrím k SZ, kryš. bridlica

KE: 2x amfora za panvou pohrebu 1 pri S stene HJ, vajcovitá nádoba uložená za hlavou pohrebu 1, 2x pohár a pohár s uškom za hlavou pohrebu 2

ŠI: čepeľ za hlavou pohrebu 1

LIT: *Buchvaldek – Koutecký 1970, 54-55*

ULOŽ: M Chomutov

271. Vikletice, okr. Chomutov

Poloha: Katastr Vikletic, J nad řekou Ohří

Okolnosti: 164 kostrových hrobov preskúmaných v r. 1961-1965 ARÚ Most

Kontext: kostrový hrob 57/64; pohreb (adult. I) uložený na pravom boku, lebkou k ZSZ; III. NS.

Predmet: sekera uložená pozdĺž tváre pri J stene hrobovej jamy, ostrím k JV, kryš. bridlica

Predmet: sekerka uložená za hlavou, ostrím k SZ, kryš. bridlica

KE: veľká amfora za nohami v SV rohu HJ, 2x pohár a pohár s uchom za hlavou pri menšej sekerke

LIT: *Buchvaldek – Koutecký 1970, 55*

ULOŽ: M Chomutov

272. Vikletice, okr. Chomutov

Poloha: Katastr Vikletic, J nad řekou Ohří

Okolnosti: 164 kostrových hrobov preskúmaných v r. 1961-1965 ARÚ Most

Kontext: kostrový hrob 58/64; pohreb (juv.) uložený na pravom boku, lebkou k ZJZ; III. NS.

Predmet: atypický sekeromlat uložený priečne k tvári, ostrím k J, vápenec

Predmet: sekera uložená priečne za hlavou, ostrím k hlave, kryš. bridlica

KE: amfora za panvou pri S stene HJ, pohár za hlavou pri Z stene HJ

ŠI: čepeľ pozdĺž holennej kosti

LIT: *Buchvaldek – Koutecký 1970, 55*

ULOŽ: M Chomutov

273. Vikletice, okr. Chomutov

Poloha: Katastr Vikletic, J nad řekou Ohří

Okolnosti: 164 kostrových hrobov preskúmaných v r. 1961-1965 ARÚ Most

Kontext: kostrový hrob 59/64; pohreb (matur. I) uložený na pravom boku, lebkou k Z; MP; III. NS.

Predmet: sekerka uložená v SZ rohu hrobovej jamy, ostrím k Z, kryš. bridlica

KE: amfora v SZ rohu HJ, pohár za tylom

ŠI: čepeľ pozdĺž holennej kosti

LIT: *Buchvaldek – Koutecký 1970, 55-56*

ULOŽ: M Chomutov

274. Vikletice, okr. Chomutov

Poloha: Katastr Vikletic, J nad řekou Ohří

Okolnosti: 164 kostrových hrobov preskúmaných v r. 1961-1965 ARÚ Most

Kontext: kostrový hrob 61/64, veľká hrobová jama orientovaná ZJZ – VSV, bez dochovanej kostry, pôvodne asi 2 osoby uložené na pravom boku, lebkou k Z; III. NS.

Predmet: kamenná bulava uložená v JZ rohu hrobovej jamy (pôvodne pred tvárou?), pieskovec

Predmet: skorodovaná kamenná bulava uložená v SZ rohu hrobovej jamy, vápenec

Predmet: sekeromlat uložený pri Z stene hrobovej jamy pod prvým pohárom, limonit
KE: 3x amfora pozdĺž S steny HJ, amfora v JZ rohu HJ, 3x pohár pri Z stene HJ, pohár takmer v SZ rohu HJ pri bulave

ŠI: čepeľ uložená pôvodne pod chodidlami

LIT: *Buchvaldek – Koutecký 1970, 61*

ULOŽ: M Chomutov

275. Vikletice, okr. Chomutov

Poloha: Katastr Vikletic, J nad řekou Ohří

Okolnosti: 164 kostrových hrobov preskúmaných v r. 1961-1965 ARÚ Most

Kontext: kostrový hrob 68/64; pohreb (adult.) uložený na pravom boku, lebkou k JZ; III. NS.

Predmet: sekerka uložená v Z časti hrobovej jamy (pôvodne nad hlavou?), kryš. bridlica

KE: 2x amfora za chrbtom pri S stene HJ

ŠI: retušovaná čepeľka pri holenných kostiach

LIT: *Buchvaldek – Koutecký 1970, 58*

ULOŽ: M Chomutov

276. Vikletice, okr. Chomutov

Poloha: Katastr Vikletic, J nad řekou Ohří

Okolnosti: 164 kostrových hrobov preskúmaných v r. 1961-1965 ARÚ Most

Kontext: kostrový hrob 71/64; pohreb (juv.-adult. I) uložený na pravom boku, lebkou k JZ; MP; II. NS.

Predmet: sekerka s vybrúseným povrchom uložená pri Z stene hrobovej jamy, ostrím k J, serpentín

KE: amfora uložená za panvou v SV rohu HJ, pohár v črepech na dvoch miestach – nad hlavou a pri amfore

ŠI: čepeľ pri holenných kostiach

LIT: *Buchvaldek – Koutecký 1970*, 58-59

ULOŽ: M Chomutov

277. Vikletice, okr. Chomutov

Poloha: Katastr Vikletic, J nad řekou Ohří

Okolnosti: 164 kostrových hrobů preskúmaných v r. 1961-1965 ARÚ Most

Kontext: kostrový hrob 82/64; pohřeb (juv.) uložený na pravom boku, lebkou k JZ; II. NS.

Predmet: sekera uložená priečne k ramennej kosti (pri JV stene hrobovej jamy), ostrím k SZ, kryš. bridlica

Predmet: sekerka s vybrúseným povrchom uložená za lebkou, ostrím k JV k lebke, kontaktný rohovec

KE: amfora v SV časti HJ, pohár za hlavou na S stene HJ, miska pred tvárou na J stene HJ

LIT: *Buchvaldek – Koutecký 1970*, 60

ULOŽ: M Chomutov

278. Vikletice, okr. Chomutov

Poloha: Katastr Vikletic, J nad řekou Ohří

Okolnosti: 164 kostrových hrobů preskúmaných v r. 1961-1965 ARÚ Most

Kontext: kostrový hrob 18/65; pohřeb (inf. II) uložený na pravom boku, lebkou k ZJZ – polovica hrobu odťažená; III. NS.

Predmet: malá sekerka uložená pozdĺž tváre, ostrím k JZ, kryš. bridlica

KE: amfora za hlavou pri S stene HJ, pohár v SZ rohu HJ

LIT: *Buchvaldek – Koutecký 1970*, 61

ULOŽ: M Chomutov

279. Vliněves, okr. Mělník

Poloha: Pískovna u Posadovického potoka

Okolnosti: 75 kostrových hrobů preskúmaných v r. 1999-2008, prevažne P. Limburským (ARÚP)

Kontext: kostrový hrob 1113; pohřeb (adult.) uložený na pravom boku, lebkou k ZJZ; MP; III. NS.

Predmet: atypický sekeromlat uložený priečne k čelu

Predmet: sekerka uložená priečne za tylom

KE: amfora uložená za panvou, nádoba (džbánok?) pri JZ rohu HJ

LIT: *Dobeš – Limburský a kol. 2013, 26*

ULOŽ: NM

280. Vliněves, okr. Mělník

Poloha: Pískovna u Posadovického potoka

Okolnosti: 75 kostrových hrobov preskúmaných v r. 1999-2008, prevažne P. Limburským (ARÚP)

Kontext: kostrový hrob 4232; hrobová jama orientovaná smerom V-Z; kostra nedochovaná; III. NS.

Predmet: fasetovaný sekeromlat pôvodne snáď uložený priečne k tvári, zlepený (skorodovaný) z niekoľkých kusov

Predmet: sekerka uložená uložená pôvodne asi za tylom pohrebu

KE: amfora uložená za panvou, džbán umiestnený vedľa sekerky

LIT: *Dobeš – Limburský a kol. 2013, 45*

ULOŽ: NM

281. Vliněves, okr. Mělník

Poloha: Pískovna u Posadovického potoka

Okolnosti: 75 kostrových hrobov preskúmaných v r. 1999-2008, prevažne P. Limburským (ARÚP)

Kontext: kostrový hrob 4320; pohreb uložený na pravom boku, lebkou k Z; II. NS.

Predmet: fasetovaný sekeromlat pôvodne snáď uložený priečne za tylom

KE: 2x pohár pri sekeromlate, asi za tylom lebky

LIT: *Dobeš – Limburský a kol. 2013, 48*

ULOŽ: NM

282. Vliněves, okr. Mělník

Poloha: Pískovna u Posadovického potoka

Okolnosti: 75 kostrových hrobov preskúmaných v r. 1999-2008, prevažne P. Limburským (ARÚP)

Kontext: kostrový hrob 4217A; pohreb uložený snáď na pravom boku, lebkou k Z – porušený hrob; III. NS.

Predmet: atypický sekeromlat z mäkkej horniny uložený pri panvi (druhotné umiestne)

KE: džbán a pohár pri SZ stene HJ
ŠI: čepieľka v hornej polovici pri S stene HJ
LIT: *Dobeš – Limburský a kol. 2013, 44-45*
ULOŽ: NM

283. Vliněves, okr. Mělník

Poloha: Pískovna u Posadovického potoka

Okolnosti: 75 kostrových hrobov preskúmaných v r. 1999- 2008, prevažne P. Limburským (ARÚP)

Kontext: kostrový hrob 3935; pohreb (adult. I) uložený na pravom boku, lebkou k Z; III. NS.

Predmet: skorodovaná kamenná bulava uložená pred hrudou

KE: pohár za tylom lebky, amfora v SV rohu HJ, za nohami

ŠI: čepeľ uložená pri holenných kostiach

LIT: *Dobeš – Limburský a kol. 2013, 42*

ULOŽ: NM

284. Vliněves, okr. Mělník

Poloha: Pískovna u Posadovického potoka

Okolnosti: 75 kostrových hrobov preskúmaných v r. 1999- 2008, prevažne P. Limburským (ARÚP)

Kontext: kostrový hrob 4406; pohreb (juv.-adult. I) uložený na ľavom boku, lebkou k V; III. NS.

Predmet: pieskovcový brúsok uložený za chrbtom

KE: amfora za hlavou, džbánkovitý pohár za chrbtom spolu s brúskom

LIT: *Dobeš – Limburský a kol. 2013, 52, 54*

ULOŽ: NM

285. Vodochody, okr. Praha-východ

Poloha: Nové sídlisko Strojírenských závodů při silnici z Odolené vody do Vodochod

Kontext: kostrový hrob 1 odkrytý v r. 1958; *pohreb (matur. I – matur. II) uložený na ľavom boku, lebkou k S; ŽP; III. NS.*

Predmet: masívna sekera – poškodená (fragment dolnej časti) uložená pred telom

KE: amfora za chrbtom, 2x džbán za hlavou pri S stene HJ

ŠI: čepeľ pred tvárou

LIT: *Janská 1959*, 317-322; *Buchvaldek 1967*, 155 (258/1)

ULOŽ: MMP

286. Zdice, okr. Beroun

Poloha: Neznáma

Kontext: kostrový hrob; pohreb uložený na pravom boku, s lebku JJZ; bez NO; III. NS.?

Predmet: sekerka

ŠI: čepielka

LIT: *Maličký 1953*, 9; *Buchvaldek 1967*, 156 (247/1)

ULOŽ: M Beroun

287. Židovice, okr. Most

Poloha: Obecní pole a Uhlovo pole

Okolnosti: 2 kostrové hroby odkryté v r. 1926-27

Kontext: kostrový hrob 1 bez NO; II. NS.

Predmet: fasetovaný sekeromlat

KE: amfora, džbánok

LIT: *Buchvaldek 1967*, 156 (58/1); *Dobeš – Buchvaldek 1993*, 222-223

ULOŽ: M Most

Kultúra zvoncovitých pohárov

1. Bílina, okr. Teplice

Poloha: Nálezisko IV, Cihelna Moras

Okolnosti: 5 kostrových hrobov bez NO

Kontext: hrob 3

Predmet: nátepná doštička so štyrmi otvormi, zdobená, silifikovaný jílovec; ST.

KE: misa, misa na nôžkach, džbánok

LIT: *Hájek 1968*, 3; *Turek 2004a*, 214

ULOŽ: M Bílina

2. Brandýsek, okr. Kladno

Poloha: Pieskovňa na ppč. 399, na ľavej strane cesty Brandýsek-Třebusice

Okolnosti: pohrebisko preskúmané v r. 1955-56 O. Kytlicovou (ARÚP)

Kontext: dvojhrob 19: pohreb 1 (MP) na ľavom boku, lebku k SSV a pohreb 2 (ŽP) na pravom boku lebku k JJZ

Predmet: silicitová dýka s jedným retušovaným ostrím, uložená za hlavou pohrebu 1 na ľavom boku a za chodidlami pohrebu 2, pruhovaný rohovec

KE: zdobený pohár uložený v mise za hlavou pohrebu 1; zdobený džbánok pri kolenách pohrebu 1

LIT: *Kytlicová 1960*, 444; *Hájek 1968*, 6; *Zápotocký 2013*, 16

ULOŽ: NM

3. Brandýsek, okr. Kladno

Poloha: Pískovna na ppč. 399, na ľavej strane cesty Brandýsek-Třebusice

Okolnosti: pohrebisko preskúmané v r. 1955-56 O. Kytlicovou (ARÚP)

Kontext: kostrový hrob 2, pohreb na pravom boku lebku k J

Predmet: retušovaná sekera (kladivko?) uložená pri hlave

KE: misa a v nej džbánok uložené za chrbtom, pohár s uchom pri hlave (pri sekerke)

LIT: *Kytlicová 1960*, 443; *Hájek 1968*, 5; *Turek 2003*, 202; *Menšík 2013*, 98

4. Brandýsek, okr. Kladno

Poloha: Pískovna na ppč. 399, na ľavej strane cesty Brandýsek-Třebusice

Okolnosti: pohrebisko preskúmané v r. 1955-56 O. Kytlicovou (ARÚP)

Kontext: kostrový hrob 22, pohreb na pravom boku lebku k JJZ

Predmet: dýka s črienkou uložená v mieste hrudníku; typ IV

KE: 2x džbánok, hrniec, nezdobený pohár, všetko uložené pri nohách

Cu: šidlo uložené pri nohách

ŠI: úštep uložený pri nohách

LIT: *Kytlicová 1960, 444-445; Hájek 1968, 7; Kuna – Matoušek 1978, 83; Turek 2003, 2; Zimmermann 2007, 137; Novák 2011, 35; Dobeš 2013, 45*

ULOŽ: NM

5. Brandýsek, okr. Kladno

Poloha: Pískovna na ppč. 399, na ľavej strane cesty Brandýsek-Třebusice

Okolnosti: pohrebisko preskúmané v r. 1955-56 O. Kytlicovou (ARÚP)

Kontext: kostrový hrob 71, pohreb na ľavom boku lebku k S

Predmet: dýka s črienkou uložená medzi ľavou pažou a hrudníkom; typ IV

Predmet: 4x hroty šípov za chrbtom, skôr pri chodidlách

KE: misa a džbán medzi chodidlami a panvou, džbán pri chodidlách z druhej strany

ŠI: 2x úštep pri chodidlách pri mise

LIT: *Kytlicová 1960, 446-447; Hájek 1968, 9; Kuna – Matoušek 1978, 83; Zimmermann 2007, 107; Novák 2011, 34; Dobeš 2013, 46*

ULOŽ: NM

6. Bylany, okr. Kolín

Poloha: Pole, ppč. 442

Okolnosti: 6 hrobov preskúmaných v r. 1900-1904 A. Formánkom

Kontext: kostrový hrob 1 bez NO

Predmet: dýka s črienkou uložená pri kostre po boku; typ IV

KE: džbán pri Z stene HJ

ŠI: úštep pri Z stene HJ

LIT: *Hájek 1968, 11; Kuna – Matoušek 1978, 83; Zimmermann 2007, 137; Novák 2011, 34; Dobeš 2013, 46*

ULOŽ: NM

7. Bylany, okr. Kolín

Poloha: Pole, ppč. 442

Okolnosti: 6 hrobov preskúmaných v r. 1900-1904 A. Formánkom

Kontext: hrob 2, jeden kostrový pohreb a dva žiarové; pohreb 1 uložený na V strane hrovej jamy na ľavom boku, lebkou k S; na J strane hrovej jamy pri nohách pohrebu 1 uložené spálené ostatky pohrebu 2; v Z časti hrovej jamy uložené spálené ostatky pohrebu 3

Predmet: nátepná doštička pri bedrovou kíbe pri pohrebe 1

Predmet: nátepná doštička pri žiarovom pohrebe 2

Predmet: 1x hrot šípu medzi hromadami spálených ostatkov 2 a 3

Predmet: 2x hroty šípv pri nohách pohrebu 1

Predmet: 1x hrot šípu pri druhom žiarovom pohrebe

Predmet: kamenná sekerka (kladivko?) uložené v J časti hrovej jamy

KE: 2x zdobený džbán pri nohách pohrebu 1; 2x nezdobený pohár, džbánok, misa a ďalšia nádoba pri pohrebe 3

ŠI: úštep pri pohrebe 2

LIT: *Píč 1910-12*, 1-3; *Hájek 1968*, 11-12; *Moucha 1989*, 215; *Menšík 2013*, 99

ULOŽ: NM

8. Čachovice, okr. Chomutov

Poloha: V údolí Lužického potoka

Okolnosti: 21 kostrových hrobov preskúmaných v r. 1980-1982, prevažne E. Neustupným a Z. Smržom

Kontext: kostrový hrob 27B, pohreb (adult.) uložený na ľavom boku, lebkou k SZ

Predmet: 3x hroty šípv uložené za chrbtom, vedľa seba, hrotmi smerom dole

Predmet: kamenná sekerka uložená pred hrudou?

Predmet: kamenná sekerka uložená za chrbtom, pod hrotmi šípv

KE: bez

LIT: *Neustupný – Smrž 1989*, 357; *Menšík 2013*, 99

ULOŽ: M Chomutov

9. Čachovice, okr. Chomutov

Poloha: V údolí Lužického potoka

Okolnosti: 21 kostrových hrobov preskúmaných v r. 1980-1982, prevažne E. Neustupným a Z. Smržom

Kontext: kostrový hrob 84, pohreb (adult.) uložený na ľavom boku, lebkou k S

Predmet: 1x hrot šípu uložený za chrbtom, hrotom nahor

KE: bez

LIT: *Neustupný – Smrž 1989, 376*

ULOŽ: M Chomutov

10. Čachovice, okr. Chomutov

Poloha: V údolí Lužického potoka

Okolnosti: 21 kostrových hrobů preskúmaných v r. 1980-1982, prevažne E. Neustupným a Z. Smržom

Kontext: kostrový hrob 86, pohreb (matur I.) uložený na ľavom boku, lebkou k S

Predmet: 2x hroty šípov uložené za chodidlami, orientované špičkami proti sebe

KE: misa a džbánok pred hrudňou

LIT: *Neustupný – Smrž 1989, 377*

ULOŽ: M Chomutov

11. Čachovice, okr. Chomutov

Poloha: V údolí Lužického potoka

Okolnosti: 21 kostrových hrobů preskúmaných v r. 1980-1982, prevažne E. Neustupným a Z. Smržom

Kontext: kostrový hrob 90B, pohreb (adult.-matur.) uložený na ľavom boku, lebkou k S; MP

Predmet: nátepná doštička so štyrmi otvormi bez NO

Predmet: 3x hroty šípov uložené za chrbtom, vedľa seba, hrotmi smerom dole

KE: hrnček uložený za chrbtom, hrnček uložený za panvou

ŠI: úštep, poloha neznáma

LIT: *Neustupný – Smrž 1989, 378; Turek 2004a, 218-219*

ULOŽ: M Chomutov

12. Dvory, okr. Nymburk

Poloha: Velelíby, ppč. 189

Okolnosti: 2 kostrové hroby preskúmané v r. 2006 K Motykovou

Kontext: kostrový hrob 2, pohreb (adult.-matur.) uložený na ľavom boku, lebkou k S

Predmet: dýka s čienkou uložená pri hrudnom koši; typ IV

Predmet: 4x hroty šípov v oblasti panve

Predmet: 3x hroty šípov vedľa seba za lopatkami hrotom nahor

KE: zdobený pohár a 2x misa pri nohách

ŠI: úštep V od hrudníku

LIT: *Motyková 2011*, 167-176; *Dobeš 2013*, 46

ULOŽ: M Nymburk

13. Holubice, okr. Praha-západ

Poloha: ppč. 64/70

Okolnosti: objekt 5 preskúmaný v r. 2008 L. Šulovou (ÚAPPSČ)

Kontext: kostrový hrob, pohreb (matur I) na ľavom boku, lebkou k S; MP

Predmet: dýka s črienkou uložená medzi pri ľavej ruke; typ III

Predmet: 1x hrot šípu v oblasti rozkroku

Predmet: kamenný brúsok uložený vzadu pri panve – reutilizovaný neolitický nástroj, bridlica

KE: zdobený pohár pri panve, zdobený pohár pri nohách

Cu: šidlo na pravej panvovej kosti

ŠI: 2x úštep nad pravým ramenom

LIT: *Šulová et al. 2008*, 161-174; *Dobeš 2013*, 46

ULOŽ: ÚAPPSČ

14. Hradec Králové, okr. Hradec Králové

Poloha: Neznáma

Kontext: hrob bez NO

Predmet: dýka (?)

KE: bez

LIT: *Hájek 1968*, 24; *Kuna-Matoušek 1978*, 84; *Novák 2011*, 28; *Dobeš 2013*, 46

ULOŽ: Natürhistorisches Museum Wien

15. Hrochův Týnec-Stýčany, okr. Chrudim

Poloha: Cihelna

Kontext: porušený hrob 2/84, pohreb uložený na ľavom boku, lebkou k S; MP; bez NO

Predmet: kladivko, spilit

KA: kovadlina, fasetovaný nástroj?

LIT: *Čurda 1986*, 35; *Moucha 1989*, 215; *Menšík 2013*, 102

16. Chrást, okr. Mělník

Poloha: Kastnerova pískovna, ppč. 504

Okolnosti: 3 hroby preskúmané v r. 1933

Kontext: žiarový hrob I

Predmet: dýka s črienkou; typ IV

Predmet: nátepná doštička

KE: bez

LIT: *Hájek 1968, 27; Kuna – Matoušek 1978, 83; Novák 2011, 32; Dobeš 2013, 46*

ULOŽ: NM

17. Chrást, okr. Mělník

Poloha: Stavba vily, ppč. 445/II

Okolnosti: 5 hrobov bez NO

Kontext: kostrový hrob 1 uložený hlavou k Z nohami k V

Predmet: nátepná doštička pri ľavej ruke

KE: džbán a misa za hlavou

LIT: *Hájek 1968, 28*

ULOŽ: NM?

18. Chrást, okr. Mělník

Poloha: Stavba vily, ppč. 445/II

Okolnosti: 5 hrobov bez NO

Kontext: kostrový hrob 2

Predmet: nátepná doštička vedľa tela

KE: džbán vedľa tela

LIT: *Hájek 1968, 28*

ULOŽ: NM?

19. Chrášťany, okr. Rakovník

Poloha: Na Míderlandě

Kontext: hrob 1 bez NO

Predmet: 1x hrot šípu

KE: misa, džbánok

KO: prevrtaný medvedí zub

LIT: *Stocký 1926, 182; Hájek 1968, 28*

ULOŽ: M Rakovník

20. Kněžves, okr. Praha-západ

Poloha: Dům H. Čermáka, kat. č. 543

Okolnosti: 13 hrobov preskúmaných v r. 1953

Kontext: kostrový hrob 5, pohreb na pravom boku s lebkou na J

Predmet: 1x hrot šípu pri pravej ruke

KE: misa a džbán za hlavou

KO: 4x gombíky s V-vrtaním na hrudi

LIT: *Kytlicová 1956*, 328-356; *Hájek 1968*, 33

ULOŽ: MMP

21. Kněžves, okr. Praha-západ

Poloha: Dům H. Čermáka, kat. č. 543

Okolnosti: 13 hrobov preskúmaných v r. 1953

Kontext: kostrový a žiarový dvojhrob 9; pohreb 1 (dieťa) uložený na pravom boku s lebkou k J; pohreb 2 – popol rozhádzaný po kostre pohrebu 1 – narušený hrob

Predmet: 1x zlomek lukovitého spínadla v popole pohrebu 2

KE: bez

LIT: *Kytlicová 1956*, 328-356; *Hájek 1946*, 20-29; *týž 1968*, 34

ULOŽ: MMP

22. Kolín, okr. Kolín

Poloha: Na Katovce

Okolnosti 20 kostrových hrobov preskúmal v r. 1910-1911 F. Dvořák

Kontext: kostrový hrob 12, pohreb na ľavom boku, lebkou na S

Predmet: silicitová jemne opracovaná sekera uložená za lebkou, SGS

KE: zdobený pohár, dva nezdobené džbánky za panvou

LIT: *Dvořák 1931*, 38-9; *Hájek 1968*, 40; *Zápotocký 2012*, 139

ULOŽ: M Kolín

23. Kolín, okr. Kolín

Poloha: Na Katovce

Okolnosti 20 kostrových hrobov preskúmal v r. 1910-1911 F. Dvořák

Kontext: kostrový hrob 14, pohreb (dospelý) na ľavom boku, lebkou na S

Predmet: nátepná doštička uložená na zápästí pravej ruky pritiahnutej k lebke

Predmet: silicitová sekerka jemne opracovaná uložená pri slabo ohnutom kolene

KE: zdobený pohár a misa za panvou

LIT: *Dvořák 1931*, 38-9; *Hájek 1968*, 40; *Zápotocký 2012*, 139

ULOŽ: M Kolín

24. Kolín, okr. Kolín

Poloha: Obchvat města, za Z okrajem intarvilánu nad Pekelským potokem, plocha II-3

Okolnosti: 4 kostrové hroby preskúmané v r. 2008-10 (ARÚP)

Kontext: kostrový hrob 4071, pohreb (adult.) uložený na ľavom boku, lebku k S

Predmet: 2x silicitové hroty šípov orientované k S, uložené za chrbtom, pri lopatkách

KE: misa a džbán za panvou

ŠI: retušovaný hrot – oštep (?) za lýtkovými kosťami

LIT: *Brzobohatá – Šumberová – Likovský 2015*, 193-212

ULOŽ: ARÚP

25. Kozovazy, okr. Praha-východ

Poloha: Neznáma

Kontext: hrob bez NO

Predmet: dýka s tromi otvormi pre nity; typ?

KE: bez

LIT: *Stocký 1926*, 182; *Hájek 1968*, 45; *Kuna – Matoušek 1978*, 83; *Novák 2011*, 40; *Dobeš 2013*, 46

ULOŽ: M Český Brod; M Kolín?

26. Kutná Hora, okr. Kutná Hora

Kontext: hrob? Bez NO

Predmet: silicitová sekera – tesla, steny i bok retušovaným ostrie vyhladené, hnedý SGS

KE: 2x džbánek

LIT: *Stocký 1927*, 306; *Hájek 1968*, 46; *Zápotocký 2012*, 139; *Menšík 2013*, 108

ULOŽ: NM

27. Lenešice, okr. Louny

Poloha: Neznáma

Kontext: hrob? Bez NO

Predmet: nátepná doštička s bočnými zárezmi

LIT: *Böhm 1931a*, 13; *Hájek 1968*, 47

ULOŽ: NM

28. Libochovice, okr. Litoměřice

Poloha: Pískovna, parc. č. 909/1

Okolnosti: 7 hrobův preskúmaných v r. 1944-1945 ARÚP

Kontext: kostrový hrob 4, pohreb na ľavom boku, lebkou na S

Predmet: nátepná doštička so štyrmi otvormi uložená pri ľavom zápästí, jemnozrný kremenec

KE: bez

LIT: *Zápotocký 1962*, 151, 153; *Hájek 1968*, 50; *Turek 2004a*, 214

ULOŽ: M Teplice

29. Loděnice u Berouna, okr. Beroun

Poloha: SV od intravilánu obce v blízkosti mimoúrovňové križovatky dálnice D5 a staré silnice Praha-Beroun, ppč. 867/12, 867/13, 867/14

Kontext: kostrový hrob (obj. 56) preskúmaný v r. 1995-1996, prevažne ÚAPPSČ; *pohreb (juv.-adult.) uložený čiastočne na pravom boku, lebkou k JZ – narušený hrob?*

Predmet: 8x hroty šípov uložené (rozhádzané) pri panve

Predmet: kamenná sekerka (kladivko) uložená pri nohách

Predmet: kamenná sekerka (kladivko) uložená pri nohách

ŠI: 12x polotovary šípiek rozhádzané od panvy dole

LIT: *Benková – Čtverák 1997*, 87; *Stolz – Matoušek 2006*, 99; *Menšík 2013*, 102

30. Lochenice, okr. Hradec Králové

Poloha: Na šancích

Okolnosti: 23 hrobův preskúmaných v r. 1953-1954

Kontext: kostrový hrob 3, pohreb (adult. I) na ľavom boku, lebkou na S

Predmet: 2x hroty šípov so vkleslou bázou „u něj na dně jámy“, SGS

KE: misa za tylom, džbánok v JZ rohu HJ

KO: parohový okrúhly závesok „u něj na dně jámy“

ŠI: 6x úštep na dne HJ, čepielka za panvou

LIT: *Stocký 1926*, 182; *Hájek 1968*, 56; *Buchvaldek 1990*, 30

ULOŽ: M Hradec Králové

31. Lochenice, okr. Hradec Králové

Poloha: Na šancích

Okolnosti: 23 hrobův preskúmaných v r. 1953-1954

Kontext: žiarový hrob 4

Predmet: nátepná doštička so štyrmi otvormi z opuky pri JV stene HJ

Predmet: 1x hrot šípu so vkleslou bázou

KE: džbánok a misa pri JZ stene HJ

ŠI: čepielka a hrot pri JZ stene HJ

LIT: *Stocký 1926*, 182; *Hájek 1968*, 56; *Buchvaldek 1990*, 31

ULOŽ: M Hradec Králové

32. Lochenice, okr. Hradec Králové

Poloha: Na šancích

Okolnosti: 23 hrobův preskúmaných v r. 1953-1954

Kontext: kostrový hrob 5, pohreb uložený na ľavom boku, lebkou k S

Predmet: nátepná doštička pri panve – nezvestná

Predmet: 2x hroty šípu pri panve

KE: misa pri panve, pri Z stene HJ džbánok

LIT: *Stocký 1926*, 182; *Hájek 1968*, 56; *Buchvaldek 1990*, 31

ULOŽ: M Hradec Králové?

33. Lochenice, okr. Hradec Králové

Poloha: Na šancích

Okolnosti: 23 hrobův preskúmaných v r. 1953-1954

Kontext: kostrový hrob 13, pohreb (matur. II) uložený na ľavom boku, lebkou k SV;
MP

Predmet: nátepná doštička z opuky so štyrmi otvormi uložená pri ľavom predlaktí

KE: misa za tylom, džbánok pri JZ stene HJ

ŠI: úštep pri panve

LIT: *Buchvaldek 1990*, 34

ULOŽ: M Hradec Králové

34. Lochenice, okr. Hradec Králové

Poloha: Na šancích

Okolnosti: 23 hrobov preskúmaných v r. 1953-1954

Kontext: žiarový hrob 14

Predmet: nátepná doštička so štyrmi otvormi z opuky v J polovici HJ

Predmet: 2x zlomky lukovitého spínadla v J polovici HJ

KE: prepálený zdobený pohár v J polovici HJ

ŠI: 3x úštep v J polovici HJ

KA: zlomky podložky mlynčeka

LIT: *Stocký 1926*, 182; *Hájek 1946*, 20-29; *týž 1968*, 56; *Buchvaldek 1990*, 35

ULOŽ: M Hradec Králové

35. Lovosice, okr. Litoměřice

Poloha: Cihelna

Okolnosti: 11 hrobov preskúmaných v r. 1911-1932

Kontext: kostrový hrob 6 bez NO

Predmet: nátepná doštička nezdobená

KE: zdobený pohár

J: gombíky s V-vrtaním

LIT: *Hájek 1968*, 58

ULOŽ: NM

36. Lovosice, okr. Litoměřice

Poloha: Schwanzenberská cihelna

Okolnosti: 15 hrobov preskúmaných v r. 1930-1938

Kontext: kostrový hrob 7, pohreb uložený ma ľavom boku, lebkou k S

Predmet: 2x hroty šípov pri rukách

KE: misa za hlavou

ŠI: 4x úštep pri rukách

KO: hladítko pri rukách

LIT: *Hájek 1968*, 60; *Blažek – Kotyza 2002*, 29

ULOŽ: M Litoměřice

37. Lovosice, okr. Litoměřice

Poloha: Schwanzenberská cihelna

Okolnosti: 15 hrobov preskúmaných v r. 1930-1938

Kontext: kostrový hrob 9 bez NO

Predmet: kamenná sekerka/sekeromlat? – nezvestná

KE: miska, džbánok

LIT: *Hájek 1968*, 60; *Blažek – Kotyza 2002*, 29; *Turek 2003*, 205; *Menšík 2013*, 105

ULOŽ: M Litoměřice

38. Mlékovice, okr. Kolín

Poloha: Pole u rybníka

Okolnosti: 3 kostrové hroby bez NO

Kontext: kostrový hrob 1

Predmet: dýka, typ IV

Predmet: nátepná doštička

Predmet: lukovitý zdobený závesok

KE: nezdobený pohár, misa, džbán

LIT: *Dvořák 1936*, 36, 141; *Hájek 1968*, 71; *Kuna – Matoušek 1978*, 83; *Novák 2011*, 40; *Dobeš 2013*, 46

ULOŽ: M Kolín

39. Mochov, okr. Praha-východ

Poloha: Pískovna za cukrovarom

Okolnosti: pohrebisko bez NO

Kontext: kostrový hrob 30, pohreb uložený na ľavom boku

Predmet: dýka s črienkou uložená pred tvárou; typ IV 4

Predmet: nátepná doštička uložená pri ľavej ruke

Predmet: 9x hroty šípov v úhľe kolena

KE: misa, džbánok a zdobený pohár pri kolenách

ŠI: škrabadlo bez NO

LIT: *Moucha 1966a*, 107; *Hájek 1968*, 72; *Kuna – Matoušek 1978*, 83; *Zimmermann 2007*, 139; *Novák 2011*, 40; *Dobeš 2013*, 46

ULOŽ: M Slaný

40. Most, okr. Most

Poloha: Boží požehnaní

Kontext: hrob z roku 1889? Bez NO

Predmet: nátepná doštička

KE: bez

LIT: *Hájek 1968, 72*

ULOŽ: M Most

41. Most, okr. Most

Poloha: Pozemek Janova dolu

Okolnosti: 7 hrobův preskúmaných v r. 1925-1934

Kontext: žiarový hrob 6

Predmet: 1x hrot šípu, ulomený

KE: nezdobený pohár

LIT: *Neustupný 1928-1930a, 112-114; Hájek 1968, 73*

ULOŽ: M Most

42. Most, okr. Most

Poloha: Domy u kasáren

Kontext: hrob 1 bez NO

Predmet: nátepná doštička so štyrmi otvormi, zdobená, silicifikovaný aleuropelit

KE: bez

LIT: *Hájek 1968, 73-74; Turek 2004a, 214*

ULOŽ: M Most

43. Neratovice, okr. Mělník

Poloha: Pískovna Spolany

Okolnosti: 24 hrobův preskúmaných v r. 1928-1938

Kontext: kostrový hrob 1 bez NO

Predmet: dýka s črienkou; typ IV

Predmet: nátepná doštička

KE: 2x zdobený pohár, nezdobený pohár, misa

LIT: *Hájek 1968, 75; Kuna – Matoušek 1978, 83; Sklenář 1982, 306; Zimmermann 2007, 139; Novák 2011, 34; Dobeš 2013, 46*

ULOŽ: NM

44. Neratovice, okr. Mělník

Poloha: Pískovna Spolany

Okolnosti: 24 hrobův preskúmaných v r. 1928-1938

Kontext: kostrový hrob 6, pohreb uložený na ľavom boku, lebkou k V

Predmet: 3x hroty šípov za chrbtom

KE: malá amfora pri ľavej nohe

LIT: *Hájek 1968, 76*

ULOŽ: NM

45. Neratovice, okr. Mělník

Poloha: Pískovna Spolany

Okolnosti: 24 hrobov preskúmaných v r. 1928-1938

Kontext: kostrový dvojhrob 16, horná kostra zničená, z dolnej zachovaná spodná polovica

Predmet: 3x hroty šípu uložené pri ľavej päte

Predmet: sekera (kovotepecké kladivko) pri ľavej päte

KE: bez

LIT: *Hájek 1968, 77; Moucha 1989, 215; Menšík 2013, 105*

ULOŽ: NM

46. Neratovice, okr. Mělník

Poloha: Pískovna Spolany

Okolnosti: 24 hrobov preskúmaných v r. 1928-1938

Kontext: žiarový hrob 17

Predmet: nátepná doštička

KE: zdobený a nezdobený pohár, malá amfora

ŠI: 6x úštep

LIT: *Hájek 1968, 76*

ULOŽ: NM

47. Neratovice, okr. Mělník

Poloha: Pískovna Spolany

Okolnosti: 24 hrobov preskúmaných v r. 1928-1938

Kontext: kostrový hrob 18 bez NO

Predmet: nátepná doštička

KE: zdobený pohár

LIT: *Hájek 1968, 77*

ULOŽ: NM

48. Neratovice, okr. Mělník

Poloha: Neznáma

Okolnosti: 2 kostrové hroby preskúmané v r. 1908, 1914

Kontext: kostrový hrob bez NO

Predmet: nátepná doštička

KE: zdobený pohár

LIT: *Hájek 1968, 78*

ULOŽ: NM

49. Postoloprty, okr. Louny

Poloha: Pískovna

Okolnosti: 5 kostrových hrobov preskúmaných v r. 1963

Kontext: kostrový hrob 5 bez NO

Predmet: nátepná doštička

KE: džbánok

LIT: *Hájek 1968, 87*

ULOŽ: M Louny

50. Praha-Bubeneč, okr. Praha

Poloha: Sibiřská ulice, dům p. Lapra

Okolnosti: hrob preskúmaný v r. 1927

Kontext: kostrový hrob 1, pohreb na ľavom boku lebku k S

Predmet: dýka s čienkou uložená pri pravom ramene; typ II

KE: zdobený pohár za chrbtom

KOV: 2x Ag závesky na hrudi

LIT: *Schránil 1931, 77-8; Hájek 1966, 216; 1968, 88-9; Kuna – Matoušek 1978, 83; Zimmermann 2007, 139; Novák 2011, 28; Dobeš 2013, 46*

ULOŽ: NM

51. Praha-Dolní Chabry

Poloha: Cihelna Ing. Berana

Okolnosti: 6 hrobov preskúmaných v r. 1937-1938 J. Axamitom

Kontext: kostrový hrob 4, pohreb na ľavom boku, lebku k S

Predmet: 1x hrot šípu pri temene hlavy

KE: misa a džbán za chrptom, nezdobený pohár a zdobený pohár za lebkou

ŠI: škrabadlo pod stavcom, úštep pred telom

LIT: *Stocký 1926; Hájek 1968, 20-21; Turek 2005a, 340; týž 2008a, 34*

ULOŽ: NM

52. Praha-Dolní Liboc, okr. Praha

Poloha: Cihelna J. Tůmy

Kontext: kostrový hrob, pohreb uložený na pravom boku, lebkou k S, nohami k J, bez NO

Predmet: 1x hrot šípu

Predmet: dvojdielny pieskovcový brúsok

Predmet: kamenná sekerka

KE: zdobený a nezdobený pohár, džbánok

LIT: *Stocký 1926; Hájek 1968, 90; Turek 2003, 205; Menšík 2013, 106*

ULOŽ: MMP

53. Praha-Holešovice, okr. Praha

Poloha: Letná ulice, u vodárenský věže

Kontext: kostrový hrob 1 bez NO

Predmet: nátepná doštička s dvomi otvormi

KE: zdobený pohár

LIT: *Hájek 1966, 218; Hájek 1968, 96*

ULOŽ: MMP

54. Praha-Jinonice

Poloha: Butovická ulice, ppč. 722/7, 722/22

Okolnosti: 6 kostrových hrobov a 1 žiarový preskúmané v r. 2007 spol. Labrys o.p.s

Kontext: kostrový hrob 6, pohreb uložený na ľavom boku, lebkou k S; ŽP

Predmet: 1x hrot šípu uložený za chrptom hrotom nahor

KE: džbánok uložený za hlavou

LIT: *Horák – Kvietok – Kubálek et al. 2008, 22-24*

55. Praha-Kobylisy

Poloha: Medzi ulicami Bořanovickou, Čumpelíkovou, Březiněveskou, Pakoměřickou

Okolnosti: 2 kostrové hroby preskúmal v r. 1979 J. Havel

Kontext: kostrový hrob 1, pohreb (adult. II) na ľavom boku, lebku k S; MP

Predmet: dýka s črienkou bez NO (vypadnutá z profilu); typ IV

KE: 2x džbánok za chrbtom

LIT: *Havel 1982*, 5-11; *Turek 2006*, 10-15; *Zimmermann 2007*, 139; *Novák 2011*, 34; *Dobeš 2013*, 46

ULOŽ: MMP

56. Praha-Kobylisy

Poloha: Ulice Pod Sídlištěm, ppč. 603-605

Okolnosti: 4 kostrové hroby preskúmal v r. 1974 J. Havel

Kontext: kostrový hrob 13, pohreb (adult. II) na ľavom boku, lebku k S; MP

Predmet: dýka s črienkou uložená na ľavej strane hrudníku; typ IV

Predmet: 1x hrot šípu uložený pri chodidlách

Predmet: lukovité spínadlo uložené pri ľavej pažnej kosti

KE: džbánok v priestore medzi stehennou a lýtkovou kosťou, džbánok pri laktovej kosti ľavej ruky, misa pri kolenách

LIT: *Kuna – Matoušek 1978*, 84; *Havel 1980*, 121; *Turek 2006*, 73; *Novák 2011*, 35; *Dobeš 2013*, 47

ULOŽ: MMP

57. Praha-Kobylisy, okr. Praha

Poloha: Prstor medzi ulicami Vršní, Nad Šutkou, Ke Stírce a Zenklovou

Okolnosti: 2 kostrové hroby preskúmané v r. 1931 O. Kandybom

Kontext: kostrový hrob 1, pohreb (matur.) uložený na ľavom boku, lebku k S; hrob narušený latenským objektom

Predmet: nátepná doštička na ľavej ruke – nezvestná

KE: 2x džbán a misa pred hlavou

LIT: *Hájek 1968*, 93; *Turek 2005a*, 242; *Turek 2005b*, 69-70

ULOŽ: NM?

58. Praha-Lysolaje, okr. Praha

Poloha: Hergertova pískovna

Okolnosti: 24 hrobov preskúmaných v r. 1928-1944

Kontext: kostrový hrob 3 bez NO

Predmet: dýka; typ I (IV?)

KE: zdobený pohár

LIT: *Hájek 1968, 64; Kuna – Matoušek 1978, 83; Zimmermann 2007, 138; Novák 2011, 33; Dobeš 2013, 47*

ULOŽ: NM

59. Praha-Lysolaje, okr. Praha

Poloha: Hergertova pískovna

Okolnosti: 24 hrobov preskúmaných v r. 1928-1944

Kontext: kostrový hrob 6, pohreb na ľavom boku, lebku k S

Predmet: dýka s črienkou uložená v rozkroku; typ IV

Predmet: nátepná doštička na ľavom zápästí

Predmet: nátepná doštička za chrbtom

KE: 2x nezdobený pohár za chrbtom

LIT: *Hájek 1968, 64-65; Kuna – Matoušek 1978, 83; Turek 2005a, 344; Zimmermann 2007, 139; Novák 2011, 35; Dobeš 2013, 48*

ULOŽ: NM

60. Praha-Lysolaje, okr. Praha

Poloha: Hergertova pískovna

Okolnosti: 24 hrobov preskúmaných v r. 1928-1944

Kontext: kostrový hrob 9 bez NO

Predmet: dýka s črienkou; typ IV

Predmet: nátepná doštička

KE: zdobený pohár

KOV: 2 Ag záušnice

LIT: *Hájek 1968, 66; Kuna – Matoušek 1978, 83; Turek 2005a, 344; Zimmermann 2007, 139; Novák 2011, 35; Dobeš 2013, 48*

ULOŽ: NM

61. Praha-Lysolaje, okr. Praha

Poloha: Hergertova pískovna

Okolnosti: 24 hrobov preskúmaných v r. 1928-1944

Kontext: žiarový hrob 10 v malej plytkovej kruhovej jamke

Predmet: nátepná doštička

KE: bez

LIT: *Hájek 1968*, 66; *Turek 2005a*, 344

ULOŽ: NM

62. Praha-Lysolaje, okr. Praha

Poloha: Hergertova pískovna

Okolnosti: 24 hrobov preskúmaných v r. 1928-1944

Kontext: kostrový hrob 18 bez NO

Predmet: nátepná doštička

Predmet: 1x hrot šípu

Predmet: 1x lukovité spínadlo

KE: misa, nezdobený pohár, džbánok

LIT: *Hájek 1968*, 67; *Turek 2005a*, 344

ULOŽ: NM

63. Praha-Lysolaje, okr. Praha

Poloha: Hergertova pískovna

Okolnosti: 24 hrobov preskúmaných v r. 1928-1944

Kontext: žiarový hrob 24

Predmet: kamenná sekerka zo zásypu?

KE: nezdobený pohár uprostred HJ

LIT: *Hájek 1968*, 68; *Menšík 2013*, 106

ULOŽ: NM

64. Praha-Prosek, okr. Praha

Poloha: Cihelna J. Porgese

Okolnosti: 3-5 hrobov bez NO z roku 1908

Kontext: kostrový hrob 1 bez NO

Predmet: dýka s črienkou; typ IV

KE: nezdobený pohár

LIT: *Štorch 1909*, 5; *Hájek 1968*, 99; *Kuna – Matoušek 1978*, 83; *Turek 2005a*, 345; *týž 2005b*, 72; *Zimmermann 2007*, 139; *Novák 2011*, 34-35; *Dobeš 2013*, 48

ULOŽ: NM

65. Praha-Ruzyně, okr. Praha

Poloha: Novostavba intravilánu

Kontext: kostrový hrob 1 z r. 1927 bez NO

Predmet: dýka s črienkou; typ IV

Predmet: nátepná doštička

KE: črepy z nádoby

ŠI: úštep

LIT: *Hájek 1968*, 99; *Kuna – Matoušek 1978*, 84; *Turek 2005a*, 346; *Zimmermann 2007*, 139; *Novák 2011*, 34-35; *Dobeš 2013*, 48

ULOŽ: NM

66. Praha-Velká Chuchle, okr. Praha

Poloha: Na Hvězdárně

Okolnosti: 9 kostrových hrobov preskúmaných v r. 2007 ÚAPPSČ

Kontext: kostrový hrob 81, pohreb (adult.) uložený na ľavom boku, hlavou k S; MP

Predmet: nátepná doštička so štyrmi otvormi uložená nad hlavou, prachovec

Predmet: nátepná doštička pôvodne so štyrmi otvormi uložená pri pase, fragment opäť upravený na doštičku, bridlica

Predmet: 4x hroty šípov uložené pri pase (1x rovná baza, 1x asymetrická baza, 1x konkavná baza) hrotmi oproti sebe (zapadajú do seba)

Predmet: 7x hroty šípov uložené za chrbtom pod panvou hrotmi dole (2x rovná baza, 5x konkavná baza)

Predmet: 1x hrot šípu skonkávnu bazou zo zásypu HJ

KE: džbánok pri chodidlách

Cu: 2 fragmenty plieškov so zbytkami brezovej kôry (vedrá?, pokrývka hlavy?) uložené v SZ rohu HJ

ŠI: 1x polotovar hrot šípu a 2 úštepy uložené nad hlavou zomrelého na S strane HJ, 2x úštepy pri pase, 1x retušovaný hrot pri pase

KO: kosti prasaťa pri chodidlách

LIT: *Zemanová – Turek 2009*, 355-682

ULOŽ: ÚAPPSČ

67. Praha-Velká Chuchle, okr. Praha

Poloha: Na Hvězdárně

Okolnosti: 9 kostrových hrobov preskúmaných v r. 2007 ÚAPPSČ

Kontext: kostrový hrob 83, pohreb uložený na ľavom boku, hlavou k S (zachovaná iba dolná časť tela)

Predmet: nátepná doštička so štyrmi otvormi v S časti hrovej jamy z prachovca a bridlice uložená na S strane HJ (bez NO?)

KE: misa, hrnček pri JV stene HJ

ŠI: zlomok jadra v strede HJ

LIT: *Zemanová – Turek 2009*, 355-682

ULOŽ: ÚAPPSČ

68. Praha-Vršovice, okr. Praha

Poloha: Dvůr bývalých vozatajských kasáren, kat. č. 334

Okolnosti: 5 kostrových hrobov a 1 žiarový preskúmané v r. 1932-38

Kontext: kostrový hrob 3, pohreb uložený na pravom boku, lebkou k JV

Predmet: nátepná doštička pod zdvihnutými pažnými kosťami, zdobená plytkými dierkami uprostred kratších strán

KE: bez

LIT: *Hájek 1968*, 101-102; *Turek 2005a*, 347; *týž 2008a*, 52-53

ULOŽ: NM

69. Praha-Vršovice, okr. Praha

Poloha: Dvůr bývalých vozatajských kasáren, kat. č. 334

Okolnosti: 5 kostrových hrobov preskúmaných v r. 1932-38

Kontext: kostrový hrob 4, pohreb uložený na ľavom boku, lebkou k S

Predmet: nátepná doštička uložená pri ľavom zápästí zdobená plytkými dierkami uprostred kratších strán

Predmet: 2 lukovité spinadlá uložené pod bradou nad sebou

KE: misa pri ľavej holennej kosti

LIT: *Hájek 1946*, 20-29; *týž 1968*, 102; *Turek 2005a*, 347; *týž 2008a*, 53

ULOŽ: NM

70. Předlice, okr. Ústí nad Labem

Poloha: Povrchový důl

Okolnosti: 2 kostrové hroby preskúmané v r. 1921, 1930

Kontext: kostrový hrob 2, pohreb na ľavom boku, lebkou k S

Predmet: 2x hroty šípov za chrbtom

KE: bez

LIT: *Hájek 1968*, 104

ULOŽ: M Ústí nad Labem

71. Přivory, okr. Mělník

Poloha: Horní Přivory, dvůr, kat. č. 113/2

Kontext: kostrový hrob 1 preskúmaný v r. 1935, pohreb uložený na ľavom boku, lebkou na S

Predmet: nátepná doštička bez NO (pred lakťami?)

KE: miska pred lakťami?

LIT: *Hájek 1968*, 106

ULOŽ: M Mělník

72. Radovesice, okr. Teplice

Poloha: Za kostelem

Okolnosti: pohrebisko v r. 1978 preskúmal J. Muška

Kontext: kostrový hrob 116/78, pohreb (matur.?) uložený na ľavom boku, s lebkou k S

Predmet: dýka s črienkou uložená pred hornou polovicou ľavej paže; typ III

Predmet: nátepná doštička so štyrmi otvormi, uložená pri jednom zo zápästí, prachový jílovec bez NO

Predmet: 1x hrot šípu bez NO

Predmet: 1x hrot šípu uložený pred kolenami v JV časti hrobovej jamy

Predmet: 20x polotovary hrotov šípov (?) uložené pred kolenami v JV časti hrobovej jamy

Predmet: kančí kel pred kolenami v JV časti HJ

Predmet: retušér z parohu pred kolenami

KE: džbánok a zdobený pohár za panvou

LIT: *Muška 1981*, 51; *Turek 2003*, 206-207; *týž 2004a*, 217; *Zimmermann 2007*, 140; *Novák 2011*, 29; *Dobeš 2013*, 48

ULOŽ: M Teplice

73. Radovesice, okr. Teplice

Poloha: Za kostelem

Okolnosti: pohrebisko v r. 1978 preskúmal J. Muška

Kontext: kostrový hrob 117/78, pohreb na pravom boku, s lebkou k V

Predmet: dýka s čienkou uložená medzi pažnými kosťami skríženými na hrudníku;
typ III

KE: 2x zdobený pohár nižšie pod kolenami

ŠI: 10x úštep a jadro nižšie pod kolenami

KOV: Au tepaná doštička za hlavou, Ag záušnice medzi pažnými kosťami

Cu: šidlo za pätou ľavej nohy

LIT: *Muška 1981*, 51; *Turek 2003*, 208-209; *Zimmermann 2007*, 140; *Novák 2011*, 29; *Dobeš 2013*, 48

ULOŽ: M Teplice

74. Radovesice, okr. Teplice

Poloha: U silnice k Hetovu

Okolnosti: pohrebisko preskúmané v r. 1980

Kontext: žiarový hrob 53/80-II (detský) pridružený k mužskému kostrovému pohrebu 53/80-I

Predmet: nátepná doštička so štyrmi otvormi

Predmet: 4x hroty šípov

Predmet: 2 x lukovitý kostené prívesky

KE: zdobený a nezdobený pohár

KO: gombíky s V-vrtaním

LIT: *Turek 2004a*, 217-218

ULOŽ: M Teplice

75. Radovesice, okr. Teplice

Poloha: U silnice k Hetovu

Okolnosti: pohrebisko preskúmané v r. 1980

Kontext: kostrový hrob 53/80-I s pohrebom na ľavom boku, s lebkou na S, spolu s detským žiarovým pohrebom 53/80-II

Predmet: nátepná doštička so štyrmi otvormi uložená pri ľavom zápästí

KE: nezdobený pohár a hrnček pri nohách

LIT: *Turek 2004a*, 218

ULOŽ: M Teplice

76. Rosnice, okr. Hradec Králové

Poloha: Prasečák JZD, ppč. 72/1

Okolnosti: 3 kostrové hroby preskúmané v r. 1959 V. Vokolkom

Kontext: kostrový hrob 1, pohreb na ľavom boku, lebku k S

Predmet: dýka s čienkou uložená medzi hrudným košom a ľavým predlaktím (v pravej ruke) s pozostatkami drevenej pošvy; typ IV

Predmet: nátepná doštička pod ľavou lakt'ovou a vretennou kosťou, bridlica

Predmet: 1x kostené spínadlo uložené vedľa pravej dlane

KE: nezdobený pohár a džbánok za kolenom

Cu: krúžok na lebke

ŠI: čepeľ pri dýke

LIT: *Vokolek 1965*, 613-616; *Hájek 1946*, 20-29; *týž 1968*, 108; *Kuna – Matoušek 1978*, 84; *Zimmermann 2007*, 140; *Novák 2011*, 29; *Dobeš 2013*, 48

ULOŽ: M Hradec Králové

77. Rosnice, okr. Hradec Králové

Poloha: Prasečák JZD, ppč. 72/1

Okolnosti: 3 kostrové hroby preskúmané v r. 1959 V. Vokolkom

Kontext: kostrový hrob 2 bez NO

Predmet: nátepná doštička s dvomi otvormi z pieskovca

Predmet: zlomok kančieho klu

KE: misa, džbánok

ŠI: 10x úštep

LIT: *Vokolek 1965*, 613-616; *Hájek 1968*, 108

ULOŽ: M Hradec Králové

78. Roudnice nad Labem, okr. Litoměřice

Kontext: kostrový hrob bez NO

Predmet: nátepná doštička

KE: 2x džbánok

LIT: *Hájek 1968*, 108-109

ULOŽ: M Litoměřice

79. Rožďalovice, okr. Nymburk

Poloha: Stavební parcela p. Mikuláše

Okolnosti: 4 kostrové hroby preskúmané v r. 1907

Kontext: kostrový hrob 1, pohreb uložený na ľavom boku, lebku k S

Predmet: 1x jantárové lukovité spínadlo uložené na ruke (pôvodne asi pod bradou, kde spočívali ruky)

KE: džbánok pri ľavej nohe, 2x zdobený pohár a miska pri chodidlách

KO: 1x kostený závesok v panve

LIT: *Hájek 1946*, 20-29; *týž 1968*, 109-10

80. Rožďalovice, okr. Nymburk

Poloha: Stavební parcela p. Mikuláše

Okolnosti: 4 kostrové hroby preskúmané v r. 1907 bez NO

Kontext: kostrový hrob 3, *pohreb na pravom boku, lebkou k J*

Predmet: dýka „pri tele“; typ III

KE: nezdobený pohár s uškom, džbán a misa pri nohách

LIT: *Píč 1910-12*, 7; *Hájek 1968*, 110; *Kuna – Matoušek 1978*, 84; *Zimmermann 2007*, 140; *Novák 2011*, 38; *Dobeš 2013*, 48

ULOŽ: M Jičín

81. Rybňany, okr. Louny

Kontext: kostrový hrob (?) bez NO

Predmet: dýka – nezvestná; typ IV (?)

KE: črepy

LIT: *Hájek 1968*, 110; *Kuna – Matoušek 1978*, 84; *Novák 2011*, 40; *Dobeš 2013*, 48

ULOŽ: M Žatec?

82. Řež, okr. Praha-východ

Poloha: Husinec, zahrada vily J. Švihovského, kat. č. 9

Okolnosti: 8 hrobov preskúmaných v r. 1913

Kontext: narušený kostrový hrob 6

Predmet: nátepná doštička uložená za hlavou, v SZ rohu hrovej jamy

Predmet: 1x hrot šípu uložený medzi chrbtom a pätou

KE: nezdobený pohár za chrbtom, nezdobený pohár, črepy amfory, nezdobený pohár a džbán pri kolenách

LIT: *Stocký 1926*, 185-190; *Hájek 1968*, 112

ULOŽ: NM

83. Souš, okr. Most

Poloha: Komposchova cihelna

Kontext: kostrový hrob bez NO

Predmet: dýka, pravdepodobne s odlomenou črienkou; typ?

Predmet: 1x nátepná doštička so štyrmi otvormi, zdobená rýžkami, silicifikovaný psamit

Predmet: 1x nátepná doštička so štyrmi otvormi, mäkký aleuropelit

Predmet: 1x nátepná doštička s dvomi otvormi, zdobená rytým kosoštvorcom?, aleuropelit

KE: bez

LIT: *Hájek 1968*, 116; *Turek 2004a*, 215

ULOŽ: M Teplice

84. Starý Bydžov, okr. Hradec Králové

Poloha: Cihelna

Okolnosti: 2 kostrové hroby bez NO

Kontext: kostrový hrob 1

Predmet: nátepná doštička

KE: 2x džbányky

LIT: *Hájek 1968*, 117

ULOŽ: M Nový Bydžov

85. Stehelčevy, okr. Kladno

Poloha: Kat. č. 230/a

Kontext: kostrový hrob 1z r. 1871 bez NO

Predmet: dýka; typ IV

Predmet: nátepná doštička

Predmet: dvojdielny pieskovcový brúsok

Predmet: sekerka – nezvestná

KE: zdobený pohár

KA: vápencový idol

LIT: *Schránil 1921*, 21; *Hájek 1968*, 118; *Kuna – Matoušek 1978*, 84; *Zimmermann 2007*, 140; *Novák 2011*, 31; *Dobeš 2013*, 49; *Menšík 2013*, 106

ULOŽ: NM

86. Stehelčevy, okr. Kladno

Poloha: Cihelna na ppč. 409

Okolnosti: pohrebisko v r. 1960-1962 preskúmané A. Knorom

Kontext: kostrový hrob 1/62, pohreb na ľavom boku, lebkou k S

Predmet: dýka s čienkou uložená pod prstami pravej ruky, zloženenej predlaktím kolmo cez trup; typ IV

Predmet: nátepná doštička

Predmet: nátepná doštička – fragment

Predmet: 3x hroty šípov uložené za chrbtom pri nohách

Predmet: kladivko

Predmet: brúsok pri panve

Predmet: kančí kel

KE: zdobený pohár, zdobený pohár s uchom, črepy pohára, džbánok

KA: kovadlina

Cu: dláto

LIT: *Knor 1966, 107; Hájek 1946, 20-29; týž 1968, 118; Kuna – Matoušek 1978, 84; Zimmermann 2007, 140; Novák 2011, 31; Dobeš 2013, 49; Moucha 1989, 215-16; Turek 2003, 202; Menšík 2013, 106, 108*

ULOŽ: M Slaný

87. Stehelčeves, okr. Kladno

Poloha: Cihelna na ppč. 409

Okolnosti: pohrebisko v r. 1960-1962 preskúmané A. Knorom

Kontext: kostrový hrob 2/62, pohreb na ľavom boku, lebkou takmer k V

Predmet: dýka s čienkou uložená pri ľavej paži; typ IV

Predmet: nátepná doštička

Predmet: 22x hroty šípov

Predmet: kladivko

KE: 3x zdobené poháre

KO: parohová sekera

ŠI: škrabadlo, úštep

LIT: *Knor 1966, 107; Hájek 1946, 20-29; týž 1968, 118; Kuna – Matoušek 1978, 84; Zimmermann 2007, 140; Novák 2011, 31; Dobeš 2013, 49; Moucha 1989, 215-16; Turek 2003, 202; Menšík 2013, 108*

ULOŽ: M Slaný

88. Sulejovice, okr. Litoměřice

Poloha: Továrna „Fruta“

Okolnosti: 4 hroby preskúmané v r. 1957

Kontext: narušený kostrový hrob 3

Predmet: nátepná doštička

Predmet: 3x hroty šípov

KE: 2x zdobený pohár, 2x džbánok

J: korálky

ŠI: 3x úštep, 1x škrabadlo

LIT: *Hájek 1968*, 120

ULOŽ: M Litoměřice

89. Svobodné Dvory, okr. Hradec Králové

Poloha: Za stodolou statku J. Kadečky, ppč. 134

Kontext: kostrový dvojhrob rozrušený v r. 1913, pohreb 1 na ľavom boku, lebkou k S; pohreb 1 v Z časti hrovej jamy; pohreb 2 na ľavom boku, lebkou k S vo V časti hrovej jamy; jedinci uložení vedľa seba na ľavom boku, lebkou na S

Predmet: silno skorodovaná dýka; typ IV

Predmet: nátepná doštička so šiestimi otvormi na ľavej ruke pohrebu 1?

Predmet: nátepná doštička so štyrmi otvormi uložená pred telom pohrebu 2

Predmet: 5x hroty šípov s vkleslou bázou umiestnené za panvou pohrebu 1

Predmet: 7x hroty šípov s vkleslou bázou umiestnené za chrbtom pohrebu 2

Predmet: 6x hroty šípov s vkleslou bázou umiestnené za panvou pohrebu 2

Predmet: dvojdielny pieskovcový brúsok so žliabkom pri lakti pohrebu 1

Predmet: dvojdielny pieskovcový brúsok pri lakti pohrebu 1

Predmet: parohové retušéry

KE: misa na nôžkach, zdobený pohár medzi pohrebmi 1a 2

KOV: 6x AU záušnice pri hlave pohrebu 1 – na každej strane hlavy 3x;

6x AU záušnice pri hlave pohrebu 2 – na každej strane hlavy 3x; 2x Cu záušnice pred pohrebom 2

J: korálik pri ruke pohrebu 1; korálik pred pohrebom 2

ŠI: pazúrikové odštepky za chrbtom a panvou pohrebu 2

LIT: *Hájek 1968*, 121; *Kuna – Matoušek 1978*, 84; *Moucha 2003*, 772-783; *Zimmermann 2007*, 140; *Novák 2011*, 39; *Dobeš 2013*, 49

ULOŽ: M Hradec Králové

90. Štětí, okr. Litoměřice

Poloha: „Továrna na papír“

Kontext: hrob 1 bez NO

Predmet: nátepná doštička so štyrmi otvormi

KE: misa, džbán

LIT: *Zápotocký 1962*, 159-160; *Hájek 1968*, 122; *Turek 2004a*, 218

ULOŽ: M Teplice

91. Tišice, okr. Mělník

Poloha: Pískovna

Okolnosti: hrob preskúmaný P. Fosterom v r. 1999

Kontext: kostrový hrob 77/99, pohreb na pravom boku, lebkou k J

Predmet: dýka uložená pred trupom pri ľavom predlaktí; typ IV

Predmet: 1x nátepná doštička so šiestimi otvormi umiestnená na predlaktí, aleuropelit

Predmet: 1x nátepná doštička so štyrmi otvormi uložená za chrbtom (pri okraji hrobovej jamy), aleuropelit

KE: 4x zdobené poháre, válcovitý hrnček, hrubý hrniec vajcovitého tvaru, všetko umiestnené pozdĺž Z okraja HJ (za chrbtom pohrebu)

Cu: šidlo pod nádobami na Z okraji HJ

J: korálik (alebo gombík s V-vrtaním) pod nádobami na Z okraji HJ

LIT: *Turek – Foster 2000*; *Turek 2002*, 224; *Turek 2004a*, 219; *Zimmermann 2007*, 140; *Novák 2011*, 38; *Dobeš 2013*, 49

ULOŽ: ARÚP

92. Třebovle, okr. Kolín

Poloha: Záhradní restaurace J. Homolku

Kontext: kostrový hrob 1, pohreb uložený na ľavom boku, lebkou k S

Predmet: nátepná doštička na pravom predlaktí

KE: misa na nôžkach za chrbtom, džbán za lebkou

LIT: *Hájek 1968*, 128-129

ULOŽ: M Kolín

93. Tuněchody, okr. Chrudim

Poloha: Prostor Tuněchodské cihelny

Okolnosti: birituálne pohrebisko, približne 45 hrobov preskúmaných v r. 1999-2007, prevažne R. Tichým (UHK)

Kontext: kostrový hrob 98/06, pohreb uložený na ľavom boku, lebkou k S

Predmet: 1x hrot šípu, uloženie nezistené

KE: nezdobený pohár, džbánok, misa

ŠI: 2x čepele

LIT: *Tichý – Thér a kol. 2006, 55-61; Tichý – Dohnálková a kol. 2007, 165-172; Tichý – Turek a kol. 2008, 45-60*

ULOŽ: UHK

94. Velké Přílepy-Kamýk, okr. Praha-západ

Poloha: Teletník JZD, „V háčkách“

Okolnosti: 8 kostrových hrobov preskúmaných v r. 1972 M. Hauserovou a L. Skružným (SMR)

Kontext: obj. 1/72, kostrový hrob 1, pohreb uložený na ľavom boku, lebkou k S

Predmet: 2x hroty šípv so vkleslou bazou uložené v J časti hrobovej jamy (ďaleko za chodidlami)

KE: misa a džbánok v Z časti HJ

LIT: *Skružný – Turek – Vojtěchovská 2000, 59-78*

ULOŽ: SMR

95. Velké Přílepy-Kamýk, okr. Praha-západ

Poloha: Teletník JZD, „V háčkách“

Okolnosti: 8 kostrových hrobov preskúmaných v r. 1972 M. Hauserovou a L. Skružným (SMR)

Kontext: obj. 2/72, kostrový hrob 2, pohreb uložený na ľavom boku, lebkou k S

Predmet: 1x hrot šípu so vkleslou bazou uložený za páňovou kosťou

KE: misa uložená za hlavou, džbánok uložený za panvou

LIT: *Skružný – Turek – Vojtěchovská 2000, 59-78*

ULOŽ: SMR

96. Vliněves, okr. Mělník

Poloha: Pískovna na levém břehu Labe, 3 km po proudu od soutoku Labe s Vltavou

Okolnosti: 33 kostrových hrobov preskúmaných, prevažne P. Limburským v r. 2005-

2006

Kontext: kostrový hrob 221, pohreb uložený asi na ľavom boku, lebkou k S?

Predmet: 1x hrot šípu so vkleslou bazou, bez NO

ŠI: pazúrikový úštep

LIT: *Limburský 2012*, 15

ULOŽ: ARÚP

97. Vliněves, okr. Mělník

Poloha: Pískovna na levém břehu Labe, 3 km po proudu od soutoku Labe s Vltavou

Okolnosti: 33 kostrových hrobů preskúmaných, prevažne P. Limburským v r. 2005-2006

Kontext: kostrový hrob 222, pohreb uložený na ľavom boku, lebkou k S

Predmet: 1x hrot šípu so vkleslou bazou pri JV rohu hrovej jamy, hrotom nahor

KE: džbánok pri Z okraji HJ

LIT: *Limburský 2012*, 15

ULOŽ: ARÚP

98. Vykáň, okr. Nymburk

Poloha: Prasečák JZD

Kontext: kostrový hrob 1 preskúmaný v r. 1959, pohreb uložený na ľavom boku, lebkou k S

Predmet: nátepná doštička uložená na mieste lebky

Predmet: lukovité spínadlo uložené na krku

KE: 2x džbán a miska za chodidlami

ŠI: čepeľ nad hlavou

LIT: *Hájek 1946*, 20-29; *týž 1968*, 137

ULOŽ: M Český Brod

99. Zvoleněves, okr. Kladno

Poloha: Pole J. Prokopa

Okolnosti: hrob preskúmaný v r. 1893

Kontext: kostrový hrob 1, *pohreb uložený na ľavom boku, lebkou k V*

Predmet: nátepná doštička na pravej paži

KE: misa a džbán pri nohách

Cu: doštičky vo výplni HJ nad kostrou

LIT: *Schmidt 1893-95d*, 279-82; *Hájek 1968*, 138-139

ULOŽ: NM

100. Žabovřesky nad Ohří, okr. Litoměřice

Poloha: Jižně od JZD ppč. 41

Okolnosti: 2 kostrové hroby preskúmané v r. 1958-1959

Kontext: narušený kostrový hrob 2, pohreb uložený na ľavom boku, lebkou k S

Predmet: nátepná doštička v narušenej časti hrobu

KE: 2x zdobené poháre v v JZ časti HJ, misa a džbán v JV časti HJ

LIT: *Hájek 1968*, 139

ULOŽ: M Teplice

101. Žabovřesky nad Ohří, okr. Litoměřice

Poloha: Jižně od JZD, ppč. 41

Okolnosti: 2 kostrové hroby preskúmané v r. 1958-1959

Kontext: kostrový hrob 3, pohreb (juv.) uložený na ľavom boku, lebkou k S

Predmet: 1x hrot šípu uložený na stehennej kosti

Predmet: 1x hrot šípu uložený tesne pri panve

Predmet: 1x hrot šípu uložený za chrbtom

Predmet: 3x hroty šípv uložené v JZ časti hrovej jamy, hrotmi na J

KE: 2x zdobený džbán pred hlavou

ŠI: škrabadlo za chrbtom, čepeľ, škrabadlo a úštep v JZ rohu HJ, úštep bez NO

KO: prasačí zub v JZ rohu HJ

LIT: *Hájek 1968*, 139-140; *Zápotocký 1962*, 151-161; *Turek 2003*, 209

ULOŽ: M Teplice

102. Žehušice, okr. Kutná Hora

Poloha: „Na Rezavce“

Kontext: kostrový hrob 1 bez NO

Predmet: kančí kel

KE: 6x malý džbánok

ŠI: úštep

LIT: *Hájek 1968*, 141

ULOŽ: M Čáslav

Protoúnětická kultúra

1. Hospozín, okr. Kladno

Poloha: za severným okrajom obce v SZ uhle ciest Kmetiněves - Černuc a Hospozín – Hospozínek

Okolnosti: 3 kostrové hroby preskúmané v r. 1886 A. Stockým

Kontext: retušovaná **silicitová sekera** nájdená mimo popisované hroby; PÚNK

LIT: *Stocký 1927b*, 313; *Zápotocký 2012*, 141

ULOŽ: NM

2. Měšice, okr. Praha-východ

Poloha: Trasa teplovodu Třeboradice-Počaply

Okolnosti: kostrový dvojhrob preskúmal v r. 1988 M. Kuna (M Brandýs nad Labem)

Kontext: dvojhrob bez NO; PÚNK

Predmet: silicitová sekera

KE: 4x nádoba

ŠI: 3x úštepky (?)

KO: ihla

LIT: *Zápotocký 2012*, 139

ULOŽ: M Brandýs nad Labem

3. Pátek, okr. Nymburk

Poloha: Na Žebráku

Okolnosti: 9 hrobov preskúmaných r. 1909, hlavne J. Hellichom (M Poděbrady)

Kontext: kostrový hrob 2 uložený lebkou k J bez NO; PÚNK

Predmet: 5x hroty šípov

Predmet: retušovaná silicitová sekera s brúseným ostrím

KE: hrnček

AU: 2x zlaté záušnice

LIT: *Hellich 1920-21*, 214-215; *Bartelheim 1998*, 238; *Zápotocký 2012*, 141

ULOŽ: M Poděbrady

4. Pátek, okr. Nymburk

Poloha: Na Žebráku

Okolnosti: 9 hrobov preskúmaných r. 1909, hlavne J. Hellichom (M Poděbrady)

Kontext: kostrový hrob 3, pohreb uložený lebkou k J; PÚNK

Predmet: retušovaná silicitová sekera s brúseným ostrím uložená pri rukách

KE: hrnček, dvojuchá amforka a miska za hlavou

LIT: *Hellich 1920-21*, 215; *Bartelheim 1998*, 238; *Zápotocký 2012*, 141

ULOŽ: M Poděbrady

5. Pátek, okr. Nymburk

Poloha: Na Žebráku

Okolnosti: 9 hrobov preskúmaných r. 1909, hlavne J. Hellichom (M Poděbrady)

Kontext: hrob 7 bez NO; PÚNK

Predmet: 2x hroty šípov

KE: hrniec za hlavou

LIT: *Hellich 1920-21*, 216; *Bartelheim 1998*, 238

ULOŽ: M Poděbrady

6. Praha-Běchovice, okr. Praha

Poloha: Pískovna ppč. 365/3

Okolnosti: 19 kostrových hrobov preskúmaných v r. 1967 J. Zadákom

Kontext: kostrový hrob 1 bez dochovanej kostry; PÚNK

Predmet: bifaciálne plošne retušovaná lancetovitá dýka

KE: zlomky

LIT: *Vencl 1970a*, 140; *Bartelheim 1998*, 263; *Smejtek 2005*, 414-415; *Zápotocký 2013*, 19-20; *Šebela – Přichystal 2014*, 85

7. Praha-Běchovice, okr. Praha

Poloha: Pískovna ppč. 365/3

Okolnosti: 19 kostrových hrobov preskúmaných v r. 1967 J. Zadákom

Kontext: kostrový hrob 2 - rozrušený; PÚNK

Predmet: oválna nátepná doštička bez NO, bridlica

KE: bez

LIT: *Vencl 1970a*, 140; *Bartelheim 1998*, 263; *Smejtek 2005*, 414-415

ULOŽ: MMP

8. Praha-Bubeneč, okr. Praha

Poloha: Roosveltova ulice (skôr Bučkova)

Okolnosti: 12 kostrových hrobov preskúmal v r.1921 J. A. Jíra

Kontext: kostrový hrob 10, pohreb uložený lebkou k J; PÚNK

Predmet: nátepná doštička s dvomi otvormi medzi prstami pravej ruky

Predmet: kančí kel pri pravej ruke?

KE: miska pri neďaleko holennej kosti, nádoba za tylom lebky

ŠI: úštep pri pravej ruke?

LIT: *Jíra 1923, 29; Smejtek 2005, 420-421*

ULOŽ: MMP

9. Praha-Bubeneč, okr. Praha

Poloha: Hoyermannova továrna; Jednořadá ulice

Okolnosti: 14 kostrových hrobov preskúmaných r. 1920 J. A. Jírou

Kontext: kostrový hrob 1, pohreb (adult.) uložený lebkou k JZ; PÚNK

Predmet: 1x hroty šípu „u prsou“

KE: džbán a miska za hlavou

KOV: jedna bronzová záušnička na lebke

LIT: *Jíra 1923, 13-14, obr. 3; Bartelheim 1998, 263; Smejtek 2005, 417*

ULOŽ: MMP

10. Praha-Bubeneč, okr. Praha

Poloha: Hoyermannova továrna; Jednořadá ulice

Okolnosti: 14 kostrových hrobov preskúmaných r. 1920 J. A. Jírou

Kontext: kostrový dvojhrob 8, pohreby (adult.) uložené na sebe lebkou k JZ; PÚNK

Predmet: 1x hroty šípu na hrudi vrchnej kostry

KE: miska pri čele, hrnček za panvou vrchnej kostry

KOV: na každej strane lebky vrchnej kostry jedna záušnica z jednoduchého drôtu

LIT: *Jíra 1923, 16, obr. 3; Bartelheim 1998, 263; Smejtek 2005, 417*

ULOŽ: MMP

11. Sány, okr. Nymburk

Poloha: „Písečník“, kat. č. 750/2

Okolnosti: hrob odkrytý v r. 1980

Kontext: narušený a zaplavený hrob s ľudskými a zvieracími kosťami, pohreb (adult. I); MP; PÚNK

Predmet: kančí kel s dvomi otvormi vedľa seba na širšom konci, s jedným otvorom a jedným naznačeným otvorom na užších koncoch

Predmet: kančí kel s jedným dochovaným otvorom – ulomený

Predmet: kančí kel s dvomi dochovanými otvormi – ulomený

Predmet: kančí kel s jedným dochovaným otvorom – ulomený

KO: kosti kravy a prasaťa

LIT: *Kalferst 1983, 555-556; Chochol 1983, 557; Bartelheim 1998, 252*

ULOŽ: M Poděbrady

12. Soběsuky, okr. Chomutov

Poloha: Chbany

Okolnosti: 2 kostrové únětické dvojhroby preskúmané v r. 1987

Kontext: kostrový dvojhrob 1883, pohreb uložený lebkou k J bez NO; PÚNK

Predmet: nátepná doštička

KE: 5x nádoba

KOV: bronzová záušnička ovinutá zlatým drôtikom

ŠI: nástroj (?)

LIT: *Holodňák 1989, 181*

ULOŽ: M Chomutov

13. Sokoleč, okr. Nymburk

Poloha: Neznáma

Okolnosti: Únětické hroby z r. 1930

Kontext: hrob bez NO; PÚNK

Predmet: bifaciálne plošne retušovaná lancetovitá dýka; PÚNK

KE: miska

LIT: *Zápotocký 2013, 21; Šebela – Přichystal 2014, 86*

ULOŽ: NM

14. Svojšice, okr. Kolín

Poloha: Neznáma

Okolnosti: kostrový hrob objavený pri stavbe rodinných domov; PÚNK

Kontext : hrob (?) bez NO

Predmet: silicitová dýka s rukoväťou

KE: ?

LIT: *Dvořák 1936*, 47, 148; *Zápotocký 1961*, 169; *týž 2013*, 22

15. Třebonice, okr. Praha

Poloha: Pole p. Holečka pri ceste do Řeporyjí

Okolnosti: 5 kostrových hrobov preskúmaných prevažne L. Hájkom

Kontext: kostrový hrob 1, pohreb uložený lebkou k J; PÚNK

Predmet: hrot šípu za chrbtom

Predmet: silicitová sekerka za pätnými kosťami

KE: miska na nôžke a hrnček s „třásňovitou“ výzdobou pred lebkou, hrnček za hlavou

ŠI: škrabadlo za panvou

LIT: *Hájek 1934-35*, 94-95; *Bartelheim 1998*, 266; *Zápotocký 2012*, 141

ULOŽ: NM

16. Velký Borek, okr. Mělník

Poloha: Neznáma

Kontext: hrob bez NO; PÚNK

Predmet: nátepná doštička

KE: (?)

LIT: *Moucha 1978*, obr. 87:21; *Bartelheim 1998*, 267

ULOŽ: M Slaný (?)

17. Vítězov, okr. Kolín

Poloha: Pole p. Dvořáka z Vítězova

Okolnosti: 5 hrobov preskúmaných F. Dvořákom

Kontext: kostrový hrob 5, pohreb (adult.) uložený lebkou k J; MP; PÚNK

Predmet: nátepná doštička s dvomi otvormi uložená na predlaktí pravej, k lebke pritiahnutej ruky

Predmet: hrot šípu s mierne vkleslou základňou pri pravej bedrovej kosti

KE: miska a hrniec za hlavou, hrniec a džbánok pri nohách

KO: hrubé šidlo a dlhé šidlo pri pravej bedrovej kosti

ŠI: úštep pri pravej bedrovej kosti

LIT: *Dvořák 1931*, 7-8; *Bartelheim 1998*, 255

ULOŽ: M Kolín

Staršia únětická kultura

1. Blšany, okr. Louny

Poloha: Pískovna, kat. č. 166/1

Okolnosti: približně 40 hrobov preskúmaných v r. 1947-1960 prevažne ARÚP

Kontext: kostrový dvojhrob 10, pohreb (adult.) uložený lebkou k J; pohreb dieťaťa uložený pod nohami dospelého v S polovici HJ; StÚNK

Predmet: 1x hrot šípu s vklenutou bázou uložený pred hlavou

KE: hlava dospelého v miske so štyrmi pupkami, 2x džbánky za lebkou dospelého, džbánok pri nohách dospelého alebo pri hlave dieťaťa

ŠI: škrabadlo nad hlavou dospelého pri hrote šípu, pri J stene HJ

KO: šidlo za lebkou

LIT: *Pleinerová 1960*, 490, obr. 5

ULOŽ: M Louny, ARÚP, M Teplice, ÚAPPSZČ

2. Blšany, okr. Louny

Poloha: Pískovna, kat. č. 166/1

Okolnosti: približně 40 hrobov preskúmaných v r. 1947-1960 prevažne ARÚP

Kontext: kostrový hrob 37, hlavný pohreb (adult.) uložený lebkou k J; viac násobný pohreb, kosti min. dvoch jedincov odsunuté ku krajom hrobovej jamy – lebky v J časti HJ, pozdĺž V steny HJ umiestnené dlhé kosti a na nich postavený hrnček, ďalšie kosti pozdĺž Z steny hrobovej jamy; StÚNK

Predmet: 2x hroty šípu s vklenutou bázou uložené za hlavou, hrotmi ku pohrebu

KE: hrnček tesne za hlavou hlavnej kostry, mištička a miska pred čelom, za nimi pri V stene HJ ďalšia miska

KO: roh v strede Z steny HJ, vo vyššom horizonte

LIT: *Pleinerová 1960*, 495-496, obr. 16

ULOŽ: M Louny, M Teplice, ARÚP, ÚAPPSZČ

3. Břežánky, okr. Teplice

Poloha: Důl Amalia III

Okolnosti: Kostrový hrob z r. 1916

Kontext: kostrový hrob, pohreb uložený lebkou k J; StÚNK

Predmet: lancetovitá dýka uložená „vedľa hrude“ – nezvestná

KE: 2x nádoby „na hrudi“

LIT: *Zápotocký 2013*, 17

ULOŽ: M Teplice?

4. Praha-Bubeneč, okr. Praha

Poloha: Hoyermannova továrna; Jednořadá ulice

Okolnosti: 14 kostrových hrobů preskúmaných r. 1920 J. A. Jírou

Kontext: kostrový hrob 3, pohreb (adult.) uložený lebkou k JZ; StÚNK

Predmet: bifaciálne retušovaná dýka za hlavou pod miskou

Predmet: 5x hroty šípov vejárovito rozložených ostrím od tela, medzi panvou a pätou ľavej nohy

KE: miska za hlavou a v nej postavený džbán

LIT: *Jíra 1923*, 14, obr. 3; *Bartelheim 1998*, 263; *Zápotocký 2013*, 20-21; *Šebela – Přichystal 2014*, 67-94; *Smejtek 2005*, 417

ULOŽ: MMP

5. Praha-Stodůlky, okr. Praha

Poloha: Nové Butovice, P. 18

Okolnosti: 5 hrobů preskúmaných v r. 1986 J. Kovářikem (MMP)

Kontext: kostrový hrob 42 bez NO, pohreb (adult. II-matur. I); StÚNK

Predmet: 1x hrot šípů s tříňom, po obvodu retušovaný

KE: 3x hrniec, hrnček, misa, sudkovitá nádoba

ŠI: úštep

KOV: záušnica stočená z jednoduchého drôtu

LIT: *Havel – Kovářik 1988*, 177; *Smejtek 2005*, 452; *Petriščíková 2014a*, 658

ULOŽ: MMP

6. Praha-Stodůlky, okr. Praha

Poloha: Malá Ohrada

Okolnosti: 43 hrobů preskúmaných v r. 1979-1981 J. Kovářikem (MMP)

Kontext: kostrový hrob 35, pohreb (adultus I) uložený lebkou k J; StÚNK

Predmet: hrot silicitovej obojstranne retušovanej dýky uložený za panvovou kosťou – fragment

Predmet: kančí kel pri panve

KE: miska pri rukách – pri ramene, džbán nad temenom hlavy, hrnček tesne za lebkou

ŠI: 2x úštep pri panve, pri dýčke

LIT: *Petrišćáková 2011, 72*

ULOŽ: MMP

7. Praha-Stodůlky, okr. Praha

Poloha: Malá Ohrada

Okolnosti: 43 hrobov preskúmaných v r. 1979-1981 J. Kováříkom (MMP)

Kontext: kostrový hrob 38, pohreb (adult. II) uložený lebkou k J; MP; StÚNK

Predmet: kančí kel uložený pri rukách, v okolí pasu (?)

KE: hrnček pri lebke, džbán ďalej nad hlavou, pri J okraji HJ, hrniec ďalej pred trupom, pri V okraji HJ

LIT: *Petrišćáková 2011, 73-74*

ULOŽ: MMP

8. Velké Žernoseky, okr. Litoměřice

Poloha: Pole F. Parthese, parc. č. 1157/1

Okolnosti: pohrebisko preskúmané v r. 1903-06

Kontext: kostrový hrob 54, pohreb s tromi jedincami lebkami k JZ (adult.+dieťa+?); StÚNK

Predmet: 3x hroty šípov s rovnou bázou na panve dospelého jedinca

KE: džbán pri ľavom lakti vystretej ruky dospelého jedinca, amfora a dve misy za hlavou dospelého jedinca, takmer pri Z stene HJ, hrniec nad amforou a dvomi misami takmer pri J stene HJ, hrnček, hrniec, 2x džbán a 2x misa pri chodidlách dospelého jedinca; hrniec nad hlavou dieťaťa ležiaceho V od dospelého jedinca,

KOV: záušnica z dvojitého drôtu pri lebke dospelého jedinca, prsteň na pravej ruke dospelého jedinca

ŠI: škrabka pri amfore a misách za hlavou dospelého

LIT: *Moucha 1961b, 19-20; Zápotocký 1982, 384*

9. Vrbčany, okr. Kolín

Poloha: „V jihovýchodní části pole p. Klabzuby u Vrbčan, (č. k. 128.)“

Okolnosti: 10 hrobov preskúmaných F. Dvořákom

Kontext: kostrový hrob 9, pohreb (adult.) uložený lebkou k J; StÚNK

Predmet: kamenná sekerka uložená pri panve, amfibolit

KE: hrnček za hlavou, miska pri panve, džbán s uchom pri nohách

KO: šidlo pod sekerkou

LIT: *Dvořák 1931, 10; Bartelheim 1998, 256*

Mladšia únětická kultúra

1. Brandýs nad Labem-Stará Boleslav, okr. Praha-východ

Poloha: V nivách (v Livách)

Okolnosti: pohrebisko

Kontext: kostrový hrob, pohreb uložený lebkou k J, bez NO

Predmet: dýka s dvomi nitmi

KOV: ?

LIT: *Matiegka 1892, 223; Píč 1890-92, 407; Novák 2011, 49*

ULOŽ: NM

2. Brandýs nad Labem-Stará Boleslav, okr. Praha-východ

Poloha: V nivách (v Livách)

Okolnosti: pohrebisko

Kontext: kostrový hrob, pohreb uložený lebkou k J, bez NO

Predmet: zlomok dýky

KOV: ?

LIT: *Matiegka 1892, 223; Píč 1890-92, 407; Novák 2011, 124*

ULOŽ: NM?

3. Březno, okr. Louny

Poloha: Postoloprty, Kreuzberg

Okolnosti: 18 hrobov preskúmaných v r. 1954 I. Pleinerovou (ARÚP)

Kontext: kostrový hrob III, pohreb (adult.-matur.) uložený lebkou k J; MP

Predmet: dýka s piatimi nitmi, typ N1. 2. uložená pri pravom boku

Predmet: vŕtaný kamenný sekeromlat, typ O12 uložený pri ľavom ramene

Pozn: poloha kamenného sekeromlatu je pravdepodobne udávaná nesprávne: "...starší robusní muž s kamenným sekeromlatem u levého ramene.." (*Hnízdová 1955, 302*).

Z obrazovej dokumentácie ale vyplýva, že sekeromlat bol uložený pozdĺž pravého ramena zomrelého (*Hnízdová 1955, 299, obr. 137*)

LIT: *Hnízdová 1955, 294-308; Pleinerová 1966, 362; táž 1967, 20; Bartelheim 1998, 40, 269; Novák 2011, 50*

ULOŽ: M Louny

4. Březno, okr. Louny

Poloha: Postoloprty, Kreutzberg

Okolnosti: 45 hrobov preskúmaných v r. 1954 I. Pleinerovou (ARÚP)

Kontext: kostrový hrob LVIII, pohreb (adult.) uložený lebkou k J; MP

Predmet: bronzový sekeromlat, typ O10, uloženie neznáme

LIT: *Pleinerová 1966, 364; Bartelheim 1998, 54, 269; Ernée ed. 2015, 148*

ULOŽ: M Louny

5. Dobřichovice, okr. Praha-západ

Poloha: „Pole p. F. Firtha“

Okolnosti: 14 kostrových hrobov

Kontext: kostrový hrob bez NO

Predmet: dýka s dvomi nitmi

KOV: ?

LIT: *Schulz 1885-86, 138-39; Píč 1899, 192; Novák 2011, 65; Ernée ed. 2015, 145*

ULOŽ: NM

6. Dobřichovice, okr. Praha-západ

Poloha: „Pole p. F. Firtha“

Okolnosti: 14 kostrových hrobov

Kontext: kostrový hrob bez NO

Predmet: sekera s lištami, typ O4.1

KOV: ?

LIT: *Schulz 1885-86, 138-39; Píč 1899, 192; Bartelheim 1998, 259; Ernée ed. 2015, 145*

ULOŽ: NM

7. Dolní Běřkovice, okr. Mělník

Poloha: Stavba dýhářny Danzer Bohemia

Okolnosti: 2 kostrové hroby preskúmané v r. 2000-01 P. Fosterom (ARÚP)

Kontext: kostrový hrob bez NO

Predmet: dýka

KOV: ?

LIT: *Kuna 2003, 55-56*

ULOŽ: ARÚP

8. Dřínov, okr. Kladno

Poloha: U kamene, č. parc. 840

Okolnosti: 75 hrobov preskúmaných v r. 1895 J. Felcmanom a V. Schmidtom

Kontext: kostrový hrob 36, pohreb (adult.) uložený lebkou k J

Predmet: hrot šípu s vklenutou bázou a odlomeným hrotom

KOV: únětická ihlica

LIT: *Schmidt 1893-95b, 733; Bartelheim 1998, 259*

ULOŽ: NM

9. Dřínov, okr. Kladno

Poloha: U kamene, č. parc. 840

Okolnosti: 75 hrobov preskúmaných v r. 1895 J. Felcmanom a V. Schmidtom

Kontext: kostrový hrob 62, pohreb (adult.) uložený lebkou k J

Predmet: dýka s tromi nitmi, typ N3. 2 bez NO

KOV: únětická ihlica

LIT: *Schmidt 1893-95b, 732; Bartelheim 1998, 259; Novák 2011, 55*

ULOŽ: NM

10. Holubice, okr. Praha-západ

Poloha: západný okraj Holubice

Okolnosti: hrob preskúmaný v r. 2008 J. Hložkom

Kontext: kostrový hrob, pohreb (adult.) uložený lebkou k J; MP

Predmet: dýka s tromi nitmi a kovovou rukoväťou s trňom, typ N3. 1, (N3. 3, N5) 1
uložená pri pravom boku

Predmet: sekerka s lištami, typ O2. 2, uložená pozdĺžne pred hrudným košom

Predmet: brúsok uložený za chrbtom, šedá bridlica

LIT: *Hložek – Menšík – Dobisíková a kol. 2017, 475-565; Dobisíková – Hložek – Menšík 2018, 29-36*

ULOŽ: NM?

11. Holubice, okr. Praha-západ

Poloha: Pole č. parc. 93

Okolnosti: II. skupina, 11 hrobov preskúmaných v r. 1892-93 V. Schmidtom

Kontext: kostrový hrob 7, pohreb (adult.) uložený pravdepodobne lebkou k JV

Predmet: dýka s tromi nitmi, typ N3. 2 hrotom k nohám, uložená pri pase

KOV: bez

LIT: *Schmidt 1893-95a*, 132; *Bartelheim 1998*, 295; *Novák 2011*, 43

ULOŽ: NM Praha

12. Holubice, okr. Praha-západ

Poloha: Pole č. parc. 93

Okolnosti: II. skupina, 11 hrobov preskúmaných v r. 1892-93 V. Schmidtom

Kontext: kostrový hrob 8, pohreb (adult.) uložený pravdepodobne lebkou k J

Predmet: dýka so štyrmi nitmi, typ N2. 1 uložená v pravej ruke zdvihnutej k hlave, hrotom k nohám

KOV: šidlo vedľa dýky, únětická ihlica pri pravom ramene, únětická ihlica pri prvej „o niečo vyššie“, zlomky 4 záušnic „na prsou kostry“

LIT: *Schmidt 1893-95a*, 132-33; *Bartelheim 1998*, 295; *Novák 2011*, 61

ULOŽ: NM Praha

13. Holubice, okr. Praha-západ

Poloha: Pole č. parc. 93

Okolnosti: III. skupina hrobov, 3 hroby preskúmané v r. 1892-93 V. Schmidtom

Kontext: kostrový hrob 2, pohreb uložený pravdepodobne lebkou k J

Predmet: dýka s piatimi nitmi, (typ N1. 2?) uložená na „prsiax kostry“

KOV: 2x ihlice s trubičkovitou hlavickou vedľa seba pod krkom

J: korálik pod kostrou uprostred HJ

LIT: *Schmidt 1893-95a*, 134; *Schránil 1921*, 71; *Jiráň ed. 2008*, obr. 25:3; *Novák 2011*, 61

ULOŽ: NM

14. Holubice, okr. Praha-západ

Okolnosti: 7 kostrových hrobov preskúmaných v r. 2013 D. Daněčkom (SMR)

Kontext: kostrový hrob 3, pohreb uložený lebkou k J

Predmet: dýka s tromi nitmi (zatiaľ) bez NO

KOV: ?

LIT: *Daněček – Klementová 2014*, 94-96

ULOŽ: SMR

15. Holubice, okr. Praha-západ

Okolnosti: 2 kostrové hroby preskúmané v r. 2014 D. Daněčkom (SMR)

Kontext: kostrový hrob 26 pohreb uložený lebkou k J

Predmet: dýka s tromi nitmi (zatiaľ) bez NO

KOV: ?

LIT: *Daněček – Kvěchová – Vávrová 2015*, 118-121

ULOŽ: SMR

16. Hostivice, okr. Praha-západ

Okolnosti: 2 kostrové hroby preskúmané v r. 2008-2011 D. Daněčkom a K. Smíškom (SMR)

Kontext: kostrový hrob 2506 , pohreb uložený lebkou k J

Predmet: dýka so štyrmi nitmi (zatiaľ) bez NO

KOV: ?

LIT: *Jiráň ed. 2013*, 23; *Daněček 2016*, 103

ULOŽ: SMR

17. Hostomice pod Brdy, okr. Beroun

Poloha: na „Sklepích“, ppč. 43-2

Okolnosti: 5 rozrušených kostrových hrobov

Kontext: kostrový hrob bez NO

Predmet: krátka dýka

KOV: ?

LIT: *Böhm 1926-27*, 49-50; *Novák 2011*, 130

ULOŽ: NM

18. Hřiby, Kolín

Poloha: Pole p. Hellera

Okolnosti: 7 kostrových hrobov preskúmaných v r. 1924 F. Dvořákom

Kontext: kostrový hrob 2, pohreb (adult.) uložený lebkou k J; v J časti hrovej jamy pohreb dieťaťa s lebkou k J

Predmet: dýka s tromi nitmi, typ N3. 2 uložená pri pravej ruke dospelého, natiahnutej pozdĺž tela

KE: hrniec s uchom výduťou uložený za hlavou; „koflík“ za lebkou dieťaťa

LIT: *Dvořák 1926-27*, 356; *Bartelheim 1998*, 229; *Novák 2011*, 45

ULOŽ: M Kolín

19. Chrástřany, okr. Litoměřice

Poloha: Podsedice

Kontext: narušený kostrový hrob bez NO

Predmet: dýka s tromi nitmi

KOV: ?

LIT: *Zápotocký 1964*, 319; *Novák 2011*, 42

ULOŽ: M Litoměřice

20. Jenišův Újezd, okr. Teplice

Poloha: Zaniknutá obec

Okolnosti: pohrebisko

Kontext: kostrový hrob 14/93, pohreb (adult.) uložený lebkou k J

Predmet: dýka s tromi nitmi, typ N3. 2 uložená pri ruke

KOV: 2x únětické ihlice uložené na hrudi

J: 2x korálky uložené na hrudi

MALAK: 2x korálové perly a zlomky na hrudi

LIT: *Čech 1995*, 139; *Moucha 2005*, 65; *Novák 2011*, 44-45

ULOŽ: M Teplice

21. Korno, okr. Beroun

Poloha: Neznáma

Kontext: kostrový hrob bez NO

Predmet: dýka s dvomi nitmi, typ N4

KOV: ?

LIT: *Smolík 1890-92*, 429; *Schránil 1921*, 70; *Bartelheim 1998*, 260; *Novák 2011*, 48

ULOŽ: NM

22. Kostelec nad Labem, okr. Mělník

Poloha: Záhrada p. Pekárka

Kontext: kostrový hrob 1 bez NO

Predmet: dýka s dvomi nitmi

LIT: *Novák 2011*, 57

ULOŽ: NM

23. Kostelec nad Labem, okr. Mělník

Poloha: Záhrada p. Pekárka

Kontext: kostrový hrob 2 bez NO

Predmet: dýka s tromi nitmi

Predmet: dýka s dvomi nitmi

LIT: *Novák 2011*, 44, 65

ULOŽ: NM

24. Kyškovice, okr. Litoměřice

Poloha: Pole SSZ od obce

Okolnosti: 2 kostrové hroby v superpozícii preskúmané v r. 1969 M. Zápotockým (M Litoměřice)

Kontext: kostrový hrob 2 bez NO

Predmet: dýka (s piatimi nitmi?)

KE: 2x nádoby

KOV: 2x bronzové náramky

LIT: *Zápotocký 1972*, 65-66; *Novák 2011*, 51

ULOŽ: M Litoměřice

25. Liběšovice, okr. Louny

Poloha: In den Gruben, pozemek p. Kohna, č. parc. 349

Okolnosti: približne 40 (61) hrobov preskúmaných v r. 1926-1933 J. Sykorou (Žatecké muzeum)

Kontext: kostrový hrob 16 bez NO

Predmet: sekera s lištami, typ O. 6

KOV: únětická ihlica

LIT: *Tobisch 1927*, 108-109; *Streitová 1935*, tab. II:1; *Pleinerová 1966*, 402-406; *Moucha – Pleinerová 1966*, 518; *Bartelheim 1998*, 271; *Ernée ed. 2015*, 145

ULOŽ: M Žatec

26. Liběšovice, okr. Louny

Poloha: In den Gruben, pozemek p. Kohna, č. parc. 349

Okolnosti: približne 40 (61) hrobov preskúmaných v r. 1926-1933 J. Sykorou (Žatecké muzeum)

Kontext: kostrový hrob 25 bez NO

Predmet: dýka s tromi nitmi, typ N3. 2 uložená v r. 1881 u pravej natiahnutej paže

KOV: bez

LIT: *Tobisch 1927*, 108-109; *Streitová 1935*, 233-34; *Pleinerová 1966*, 402-406; *Moucha – Pleinerová 1966*, 520; *Bartelheim 1998*, 271; *Novák 2011*, 46

ULOŽ: M Žatec

27. Lounky, okr. Litoměřice

Poloha: Neznáma

Kontext: kostrový hrob bez NO

Predmet: dýka so štyrmi nitmi, typ N2. 1

KOV: bez (?)

LIT: *Filip 1933*, 65; *Bartelheim 1998*, 271

ULOŽ: NM

28. Lovosice, okr. Litoměřice

Poloha: Schwarzenberská cihelna

Okolnosti: 5 kostrových hrobov v r. 1881 preskúmaných R. Weinzierlom

Kontext: kostrový hrob 2, pohreb pravdepodobne uložený lebkou k J

Predmet: dýka s tromi nitmi, typ N3. 2 uložená pri pravom boku (bedrovom kĺbe)

KOV: 23x korálky a šidlo pri lebke, na jednej ruke manžetový náramok, poloha druhého neznáma, na každej ruke válcovitý náramok

LIT: *Weinzierl 1885-86*, 24; *Moucha 1961b*, 47-48; *Pleinerová 1966*, 350; *Bartelheim 1998*, 272; *Novák 2011*, 46

ULOŽ: M Teplice

29. Lovosice, okr. Litoměřice

Poloha: Schwarzenberská cihelna

Okolnosti: 5 kostrových hrobov v r. 1881 preskúmaných R. Weinzierlom

Kontext: kostrový hrob 4, pohreb uložený lebkou k J

Predmet: dýka s tromi nitmi, typ N3. 1 uložená pri pravom boku (bedrovom kĺbe)

Predmet: sekera s lištami, priečne pri pravom ramene

KOV: 2x únětické ihlice na hrudi, šidlo pri ľavom boku (bedrovom kĺbe)

LIT: *Weinzierl 1885-86*, 24-25; *Moucha 1961b*, 48; *Pleinerová 1966*, 350; *Bartelheim 1998*, 272; *Novák 2011*, 52; *Ernée ed. 2015*, 145

ULOŽ: M Teplice

30. Malé Čičovice, okr. Praha-západ

Poloha: „Na klíně“, III. Skupina hrobů

Okolnosti: pohřebisko preskúmané v r. 1893 J. L. Píčem

Kontext: kostrový hrob 19, pohřeb (detský) uložený lebku k J

Predmet: dýka s dvomi nitmi uložená v ľavej ruke zdvihnutej k hlave, hrotom k hlave kostry

KE: pohárikovitá nádobka pri V stene HJ, nádobka pod nohami?

KOV: únětická ihlica „při prsou“, únětická ihlica priečne položená na hrudi, bronzový korálik na hrudnom koši

J: 20x korálky na krku

LIT: *Píč 1893-95*, 350; *Novák 2011*, 44

ULOŽ: NM

31. Malé Čičovice, okr. Praha-západ

Poloha: „Na klíně“, III. Skupina hrobů

Okolnosti: pohřebisko preskúmané v r. 1893 J. L. Píčem

Kontext: kostrový hrob 25, pohřeb uložený lebku k J

Predmet: dýka s dvomi nitmi a naznačeným stredovým rebrom uložená „u nohou“

KE: miska s horizontálnym uchom pre hrudníkom na V strane HJ, „únětický koflík“ v miske

KOV: únětická ihlica „u prsou“

LIT: *Píč 1893-95*, 351; *Novák 2011*, 65

ULOŽ: NM

32. Malé Čičovice, okr. Praha-východ

Poloha: Pole, par. č. 339

Okolnosti: pohřebisko preskúmané v r. 1886-87 V. Krumbolzm

Kontext: kostrový hrob bez NO

Predmet: dláto, typ P1

KE: nádoba

AU: prsteň z dvojitého drôtu

LIT: *Stocký 1928*, tab. 12:7; *Bartelheim 1998*, 55; *Ernée ed. 2015*, 151

ULOŽ: NM

33. Měšice, okr. Praha-východ

Poloha: Neznáma

Kontext: kostrový hrob bez NO

Predmet: dýka s tromi nitmi

KE: misa s horizontálnym uchom

LIT: *Novák 2011, 57*

ULOŽ: NM

34. Mírovce, okr. Praha-východ

Poloha: pole p. V. Pokorného nad cihelnou

Kontext: kostrový hrob bez NO

Predmet: dýka s tromi nitmi

KOV: únětická ihlica, šidlo

LIT: *Novák 2011, 54*

ULOŽ: NM

35. Mladá Boleslav-Čejetičky, okr. Mladá Boleslav

Poloha: Choboty 1

Okolnosti: štyri hroby pod mohylou 7

Kontext: kostrový hrob 4, pohreb (adult.) uložený lebkou k J; MP

Predmet: stabdolch so skorodovaným tylom uložený pri pase, hrotom k V

KE: „únětický koflík“ dnom nahor uložený pred tvárou, pri stene HJ

KOV: únětická ihlica na predlaktí ľavej ruky (ruky skřížené cez hrud')

LIT: *Plesl 1959, 42-43; Bartelheim 1998, 262; Novák 2011, 117*

ULOŽ: M Mladá Boleslav

36. Noutonice, okr. Praha-západ

Poloha: „Vedle odkrytého lomu J. Zabranského na parc. č. 136“

Okolnosti: asi 40 kostrových hrobov odkrytých J. Felcmanom

Kontext: kostrový hrob 26, pohreb uložený lebkou k J

Predmet: stabdolch s tromi nitmi uložená pri páse

KOV: prsteň z jednoduchého drôtu na prste ruky, šidlo „u hlavy“

LIT: *Felcman 1898-99, 21; Novák 2011, 43*

ULOŽ: NM

37. Noutonice, okr. Praha-západ

Poloha: Neznáma

Kontext: kostrový hrob (?) bez NO

Predmet: dýka s dvomi nitmi

LIT: *Böhm 1933*, 63, tab. 7:2; *Novák 2011*, 49

ULOŽ: M Slaný

38. Noutonice, okr. Praha-západ

Poloha: Neznáma

Kontext: kostrový hrob (?) bez NO

Predmet: dýka s piatimi nitmi

LIT: *Böhm 1933*, 63; *Novák 2011*, 61

ULOŽ: M Slaný

39. Noutonice, okr. Praha-západ

Poloha: Neznáma

Kontext: kostrový hrob (?) bez NO

Predmet: hrot plochej dýky

LIT: *Böhm 1933*, 63, tab. 7:1; *Novák 2011*, 55

ULOŽ: M Slaný

40. Noutonice, okr. Praha-západ

Poloha: Neznáma

Kontext: kostrový hrob (?) bez NO

Predmet: časť dýky s tylom

LIT: *Böhm 1933*, 63, tab. 7:3; *Novák 2011*, 122

ULOŽ: M Slaný

41. Osluchov, okr. Kladno

Poloha: „Na Barborce“, parc. č. 14

Okolnosti: 10 kostrových hrobov preskúmaných v r. 1892 J. Felcmanom a V. Schmidtom

Kontext: kostrový hrob 9, pohreb uložený lebkou k J

Predmet: dýka so šiestimi nitmi uložená na prsiach

Predmet: sekera s lištami, typ O. 6 pri ľavej stehennej kosti

KOV: náramok (?)

LIT: *Schmidt 1893-95c*, 71-72; *Bartelheim 1998*, 263; *Novák 2011*, 56

ULOŽ: NM

42. Plotičtš, okr. Hradec Králové

Poloha: Součkova cihelna

Okolnosti: pohrebisko preskúmané pred r. 1906-1908

Kontext: kostrový hrob bez NO

Predmet: dýka s tromi nitmi, typ N 3. 2

KOV: ?

LIT: *Domečka 1910-12*, 559-466; *Moucha 1963*, 21-23; *Bartelheim 1998*, 42, 278; *Novák 2011*, 46

ULOŽ: M Hradec Králové

43. Plotičtš nad Labem, okr. Hradec Králové

Poloha: Cihelna, parc. č. 3/3

Okolnosti: 41 kostrových hrobov preskúmaných v r. 1961-1962 A. Rybovou (ARÚP) a V. Vokolkom (M Hradec Králové)

Kontext: kostrový hrob 30, pohreb (adult.) uložený lebkou k J

Predmet: 1x hrot šípu zabodnutý medzi rebrami

KE: hrnček medzi bradou a skrčenými rukami, miska pred skrčenými laktami

LIT: *Rybová – Vokolek 1964*, 48, obr. 26

44. Polepy, okr. Kolín

Poloha: Na Kašíkovém; pole p. Jirsy

Okolnosti: 141 hrobov v dvoch polohách preskúmal v r. 1913-25 F. Dvořák

Kontext: kostrový hrob 56, pohreb (adult.) uložený lebkou k J; MP?

Predmet: dýka s piatimi nitmi, typ N. 1. 1 uložená pri pravej ruke natiahnutej pozdĺž tela

Predmet: hrot šípu s ulomeným hrotom uložený vedľa dýky

LIT: *Dvořák 1926-27*, 32; *Moucha 1954*, 534; *Bartelheim 1998*, 245; *Novák 2011*, 60

ULOŽ: M Kolín

45. Polepy, okr. Kolín

Poloha: Na Kašíkovém; pole p. Jirsy

Okolnosti: 141 hrobov v dvoch polohách preskúmal v r. 1913-25 F. Dvořák

Kontext: kostrový hrob 135, pohreb (adult.) uložený lebkou k J; ŽP?

Predmet: dýka s tromi nitmi, typ N 3. 2 uložená pri panve

KE: baňatá nádobka a nádobka s vodorovným výčnelkom pred lebkou

KOV: ihlica s roztepanou hlavicou na ľavej kľúčnej kosti, prsteň z jednoduchého drôtu

na pravom ukazováku, záušnica z dvojitého drôtu na ľavom spánku

LIT: *Dvořák 1926-27* 41; *Moucha 1954*, 533; *Bartelheim 1998*, 250; *Novák 2011*, 43

ULOŽ: M Kolín

46. Polepy, okr. Kolín

Poloha: Na Kašíkovém; pole p. Jirsy

Okolnosti: 141 hrobov v dvoch polohách preskúmal v r. 1913-25 F. Dvořák

Kontext: kostrový hrob 116, pohreb (adult.) uložený lebkou k JV; ŽP

Predmet: 1 x hrot šípu uložený pred panvou

KE: nádobka s vodorovným výčnelkom a dvomi rytými líniami za lebkou

KOV: záušnica z jednoduchého drôtu na ľavom spánku

ŠI: škrabadlo pred panvou, pri hrote šípu

LIT: *Dvořák 1926-27*, 39; *Moucha 1954*, 534-35; *Bartelheim 1998*, 249

ULOŽ: M Kolín

47. Polepy, okr. Kolín

Poloha: Na Kašíkovém; pole p. Jirsy

Okolnosti: 141 hrobov v dvoch polohách preskúmal v r. 1913-25 F. Dvořák

Kontext: kostrový hrob 26, pohreb (adult.) uložený lebkou k JV

Predmet: kamenný sekeromlat so sedlovitým žliabkom v SZ rohu HJ

KE: džbánok a hrnček za lebkou

LIT: *Dvořák 1926-27*, 29; *Moucha 1954*, 535; *Bartelheim 1998*, 243

ULOŽ: M Kolín

48. Praha-Bohnice, okr. Praha

Poloha: „Severní Město“

Okolnosti: 8 kostrových hrobov preskúmaných v r. 1972-73 M. Fridrichovou (MMP)

Kontext: kostrový hrob 5B, pohreb (adult. II-matur. I) uložený lebkou k J

Predmet: sekerka so symetricky zbrúseným ostrím uložená medzi kameňmi obklopujúcimi kostru, amfibolit

KE: dózovitá nádobka v lone, praslen pri panve

KOV: záušnica z jednoduchého drôtu na lebke

LIT: *Fridrichová et al. 1995*, 168; *Smejtek 2005*, 416; *Petrišćáková 2014b*, 568

ULOŽ: MMP

49. Praha-Bubeneč, okr. Praha

Poloha: „U bubenečského hřbitova“

Okolnosti: náhodný nález, kultúrna jama alebo hrob

Kontext: hrob? bez NO

Predmet: vřtaný kamenný sekeromlat, typ O12

KE: ?

LIT: *Hnízdová 1954*, 200; *Zápotocký 1961*, 173; *Bartelheim 1998*, 263

ULOŽ: NM

50. Praha-Čakovice, okr. Praha

Poloha: „Staveniště Masného průmyslového závodu“

Okolnosti: 21 kostrových hrobův preskúmaných v r. 1976 J. Kovářikom (MMP)

Kontext: kostrový hrob 24, pohreb (adultus I) uložený lebkou k JV; MP

Predmet: vřtaný sekeromlat uložený priečne k temenu hlavy

KOV: únětická ihlica uložená šikmo medzi ramenom a predlaktím ľavej paže

J: korálik v zásype HJ

KO: zvieracia košť na úrovni kolien pri V stene HJ

LIT: *Kovářík 1980*, 75

ULOŽ: MMP

51. Praha-Klecany, okr. Praha-východ

Poloha: Klecany I

Okolnosti: 3 kostrové hroby preskúmané v r. 2005-2009 N. Profantovou

Kontext: kostrový hrob 67, pohreb (matur. II-senilis) uložený lebkou k JV; MP

Predmet: dýka so štyrmi nitmi, typ N 2. 1 uložená na V (vedľa) od sekerky pri pravej ruke, hrotom k SV

Predmet: sekera s lištami a lyžicovitým ostrím, uložená pozdĺžne pred hrudným košom, ostrím k SZ

KE: fragmenty

LIT: *Ernée – Profantová 2011*, 313-16

ULOŽ: ARÚP

52. Praha-Miškovice, okr. Praha

Poloha: Parcela č. 320

Okolnosti: 44 hrobov preskúmaných v r. 1999-2001 M. Ernéem (Archaia o.p.s., ARÚP)

Kontext: kostrový hrob 5, pohreb (inf. III) uložený lebkou k J

Predmet: 1x hrot šípu uložený pod chodidlami

KE: bez

LIT: *Ernée – Müller – Rassmann 2009, 376; Ernée ed. 2015, 27-28*

ULOŽ: ARÚP

53. Praha-Miškovice, okr. Praha

Poloha: Parcela č. 320

Okolnosti: 44 hrobov preskúmaných v r. 1999-2001 M. Ernéem (Archaia o.p.s., ARÚP)

Kontext: kostrový hrob 7, pohreb (matur. I-II) uložený lebkou k J

Predmet: dýka s tromi nitmi, typ N3.1 – N3. 2 uložená pri pravej natiahnutej ruke

KOV: cyperská ihlica rozlomená na tri kusy – vršok a spodok uložený na ľavom ramene, stred uložený na pravej holennej kosti

ŠI: úštep zo zásypu

LIT: *Ernée – Müller – Rassmann 2009, 375-76; Ernée ed. 2015, 28*

ULOŽ: ARÚP

54. Praha-Miškovice, okr. Praha

Poloha: Parcela č. 320

Okolnosti: 44 hrobov preskúmaných v r. 1999-2001 M. Ernéem (Archaia o.p.s., ARÚP)

Kontext: kostrový hrob 16, pohreb (adult. II-matur. I) uložený lebkou k J

Predmet: stabdolch s tromi nitmi, typ N5.2 uložený pri pravej ruke, hrotom nahor

Predmet: sekera s lištami, typ O2. 3 uložená priečne k pravému ramenu, ostrím k V stene HJ

KA: podlhovastý otlíkač uložený pozdĺž brucha pod dýkou, okrúhly otlíkač uložený z V strany lebky

LIT: *Ernée – Müller – Rassmann 2009, 376; Ernée ed. 2015, 30-32*

ULOŽ: ARÚP

55. Praha-Miškovice, okr. Praha

Poloha: Parcela č. 320

Okolnosti: 44 hrobov preskúmaných v r. 1999-2001 M. Ernéem (Archaia o.p.s., ARÚP)

Kontext: kostrový hrob 32, pohreb (matur. II) uložený lebkou k J

Predmet: dýka s tromi nitmi, typ N3. 3 uložená pri pravej ruke, hrotom k S

Predmet: dláto, typ P1 uložené pri pravej ruke, pozdĺžne pred hrudou, nad dýkou

KE: fragmenty nádoby za panvou, pri Z stene HJ

KOV: 2x únětické ihlice s uškom uložené vedľa seba na hrudníku hrotom smerom k pravému ramenu

J: 4x korálky na krku

LIT: *Ernée – Müller – Rassmann 2009, 375-376; Erneé ed. 2015, 41*

ULOŽ: ARÚP

56. Praha-Stodůlky, okr. Praha

Poloha: Nové Butovice, P. 18

Okolnosti: 5 hrobov preskúmaných v r. 1986 J. Kovářikom (MMP)

Kontext: kostrový hrob 21, pohreb (adult.-matur.) uložený lebkou k J

Predmet: dýka so štyrmi nitmi, typ N2. 1 uložená pri nohách, resp. v S časti HJ

KOV: únětická ihlica v okolí pasu

J: 2x korále v S časti HJ, pri dýke

LIT: *Havel – Kovářík 1988, 177; Smejtek 2005, 452; Petrišćáková 2014a, 657-658*

ULOŽ: MMP

57. Pšov, okr. Louny

Poloha: Steinerova pískovna; „Tottenstätte“

Okolnosti: kostrové hroby

Kontext: kostrový hrob bez NO

Predmet: dýka dvomi nitmi, typ N4 (?)

KOV: ?

LIT: *Pleinerová 1966, 412; Novák 2011, 86*

ULOŽ: M Louny

58. Radovesice, okr. Litoměřice

Poloha: Venelikův kamenolom

Kontext: hrob, pohreb pravdepodobne uložený lebkou k J, bez NO

Predmet: dýka so siedmimi nitmi

KOV: únětická ihlica

LIT: *Píř* 1899, 197; *Novák* 2011, 53

ULOŽ: M Litoměřice

59. Řehnice, okr. Mladá Boleslav

Poloha: „V Zatesích“

Okolnosti: preskúmaný v r. 1886 V. Vaňkom

Kontext: kostrový hrob, pohreb uložený lebkou k J

Predmet: dýka so štyrmi nitmi, typ N2. 1 uložená „na ľavej holennej kosti“

Predmet: dýka s dvomi nitmi, typ N4 uložená „na pravej strane na prsiach“

Predmet: sekera s lištami, typ O2. 3 uložená „pod krkom na pravej strane“

KE: nádobka pri nohách

LIT: *Vaněk* 1886, 283; *týž* 1890-92, 686; *Turek* 1932, 57; *Bartelheim* 1998, 265; *Novák* 2011, 49, 62; *Ernée ed.* 2015, 145

ULOŽ: M Mladá Boleslav

60. Řísuty-Ledce, okr. Kladno

Poloha: „Na kopcích“

Okolnosti: 2 kostrové hroby

Kontext: hrob bez NO

Predmet: dýka so štyrmi (?) nitmi, typ N2. 1

KOV: ?

LIT: *Píř* 1887-89, 262-63; *Böhm* 1933, 63; *Bartelheim* 1998, 265; *Novák* 2011, 52

ULOŽ: M Slaný

61. Řísuty-Ledce, okr. Kladno

Poloha: „Ledeč nedaleko Slaného (1 hod. JZ)“

Okolnosti: rozrušené pohrebisko

Kontext: hrob bez NO

Predmet: dláto

KOV: ?

LIT: *Smolík 1888*, 315; *Ernée ed. 2015*, 150

ULOŽ: M Slaný

62. Slaný, okr. Kladno

Poloha: Pod Slánskou horou; Slánská akciová chemická továrna

Okolnosti: hroby rozrušené a vyzdvižnuté pri výstavbe továrne v r. 1894

Kontext: hrob bez NO

Predmet: skorodovaná dýka

KOV: ?

LIT: *Schmidt 1893-95e*, 447-452; *Bartelheim 1998*, 265-66; *Ernée ed. 2015*, 146-148

ULOŽ: M Slaný

63. Slaný, okr. Kladno

Poloha: Pod Slánskou horou; Slánská akciová chemická továrna

Okolnosti: hroby rozrušené a vyzdvižnuté pri výstavbe továrne v r. 1894

Kontext: hrob bez NO

Predmet: kovová sekera s lyžicovitým ostrím, typ O4.2

KOV: ?

LIT: *Schmidt 1893-95e*, 447-452; *Bartelheim 1998*, 266; *Ernée ed. 2015*, 146-148

ULOŽ: M Slaný

64. Slaný, okr. Kladno

Poloha: Pod Slánskou horou; Slánská akciová chemická továrna

Okolnosti: hroby rozrušené a vyzdvižnuté pri výstavbe továrne v r. 1894

Kontext: hrob bez NO

Predmet: kovová sekera s lyžicovitým ostrím, typ O2.3

KOV: ?

LIT: *Schmidt 1893-95e*, 447-452; *Bartelheim 1998*, 265; *Ernée ed. 2015*, 146-148

ULOŽ: M Slaný

65. Slaný, okr. Kladno

Poloha: Pod Slánskou horou; Slánská akciová chemická továrna

Okolnosti: hroby rozrušené a vyzdvižnuté pri výstavbe továrne v r. 1894

Kontext: hrob bez NO

Predmet: sekeromlat, typ O10

KOV: ?

LIT: *Schmidt 1893-95e*, 447-452; *Bartelheim 1998*, 266; *Ernée ed. 2015*, 146-148

ULOŽ: M Slaný

66. Svrkyně, okr. Praha-západ

Poloha: Pole p. F. Vachy „nad Sadem“ a pole p. Linharta; poloha I

Okolnosti: 41 kostrových hrobů preskúmaných v r. 1910 V. Landou

Kontext: kostrový hrob 1 bez NO

Predmet: dýka so štyrmi nitmi

KOV: únětická ihlica

LIT: *Schránil 1921*, 71; *Novák 2011*, 50; *Šulová 2013*, 524

ULOŽ: NM

67. Svrkyně, okr. Praha-západ

Poloha: Pole p. F. Vachy „nad Sadem“ a pole p. Linharta; poloha I

Okolnosti: 41 kostrových hrobů preskúmaných v r. 1910 V. Landou

Kontext: kostrový hrob 3 bez NO

Predmet: dýka s tromi nitmi

KE: „únětický koflík“

KOV: šidlo

J: korálik

LIT: *Schránil 1921*, 70; *Novák 2011*, 57; *Šulová 2013*, 54

ULOŽ: NM

68. Svrkyně, okr. Praha-západ

Poloha: Pole p. F. Vachy „nad Sadem“ a pole p. Linharta; poloha I

Okolnosti: 41 kostrových hrobů preskúmaných v r. 1910 V. Landou

Kontext: kostrový hrob 1 bez NO

Predmet: dýka s piatimi nitmi

KOV: ?

LIT: *Schránil 1921*, 7; *Novák 2011*, 52; *Šulová 2013*, 524

ULOŽ: NM

69. Svrkyně, okr. Praha-západ

Poloha: ppč. 338, SZ od obce

Okolnosti: 2 kostrové hroby (z 3) preskúmala v r. 2011 L. Šulová (ÚAPPSČ)

Kontext: kostrový hrob 51, pohreb (adult. II) uložený lebkou k J; MP

Predmet: dýka s tromi nitmi uložená v SZ rohu hrobovej jamy (ďaleko pod nohami)

KOV: únětická ihlica na hrudníku

J: 2x jantárové korálky na hlave (pokrývka?)

LIT: *Šulová 2013*, 515-526

ULOŽ: ÚAPPSČ

70. Tursko, okr. Praha-západ

Poloha: Pole p. vraného z Turska „Těšina“, kat. č. 236

Okolnosti: 9 kostrových hrobov odkrytých J. Felcmanom

Kontext: kostrový hrob 8, pohreb uložený lebkou k J, bez NO

Predmet: dýka s dvomi nitmi, typ N2.3

KOV: ?

LIT: *Felcman 1908-09b*, 241-45; *Moucha 1963*, 36-38; *Bartelheim 1998*, 267

ULOŽ: NM

71. Tursko, Praha-západ

Poloha: „Pozemky velkostatku řádu křižovnického“, kat. č. 349

Okolnosti: 25 kostrových hrobov

Kontext: kostrový hrob bez NO

Predmet: dýka so štyrmi nitmi, typ N2. 1

KOV: ?

LIT: *Felcman 1902-03*, 37-41; *Bartelheim 1998*, 266; *Novák 2011*, 50

ULOŽ: NM

72. Únětice, okr. Praha-západ

Poloha: Únětice I, Holý vrch

Okolnosti: 28 kostrových hrobov preskúmaných v 70. tych rokoch Č. Ryznerom

Kontext: kostrový hrob 30, pohreb (adult.) uložený lebkou k J; MP

Predmet: dýka s tromi nitmi, typ N3. 2 uložená pod ľavým bokom

KE: hrniec pri nohách „v koutě“

LIT: *Ryzner 1878-81*, 304-305; *Bartelheim 1998*, 267; *Novák 2011*, 55

ULOŽ: NM

73. Únětice, okr. Praha-západ

Poloha: Únětice II, Holý vrch

Okolnosti: 29 kostrových hrobů preskúmaných v 70. tých rokoch Č. Ryznerom

Kontext: kostrový hrob 27, pohreb (adult.) uložený lebkou k J; MP

Predmet: dýka s tromi nitmi, typ N3. 2 uložená „pri kostre“

KOV: ?

LIT: *Ryzner 1878-81*, 364; *Bartelheim 1998*, 267

ULOŽ: NM

74. Velké Přílepy- Kamýk, okr. Praha-západ

Poloha: Parc. č. 103, Pod hájnicí

Okolnosti: 99 kostrových hrobů

Kontext: kostrový hrob 89 bez NO

Predmet: dýka s piatimi nitmi, typ N1. 2. uložená „na prsiach“

Predmet: dláto, typ P3

KOV: ?

LIT: *Schmidt 1898-99b*, 560; *Bartelheim 1998*, 40, 260; *Ernée ed. 2015*, 149

ULOŽ: NM

75. Velké Přílepy - Kamýk, okr. Praha-západ

Poloha: Parc. č. 190/1; Nad synagogou

Okolnosti: 7 kostrových hrobů preskúmané v r. 1904 J. Felcmanom

Kontext: kostrový hrob 5 bez NO

Predmet: dýka skorodovaná, asi so štyrmi nitmi, typ N2. 3. uložená pri rukách

Predmet: dláto, typ P1 uložené pri ruke

KOV: únětická ihlica, záušnica

LIT: *Felcman 1908-09a*, 237-239; *Bartelheim 1998*, 40, 260; *Ernée ed. 2015*, 149

ULOŽ: NM

76. Velké Přílepy - Kamýk, okr. Praha-západ

Poloha: Parc. č. 103, Pod hájnicí

Okolnosti: hroby preskúmané J. Felcmanom

Kontext: kostrový hrob bez NO

Predmet: dláto, typ P3

KOV: ?

LIT: *Stocký 1928*, tab. 9:29; *Ernée ed. 2015*, 150

ULOŽ: NM

77. Velké Přílepy-Kamýk, okr. Praha-východ

Poloha: Parc. č. 103, Pod hájnicí

Okolnosti: 99 kostrových hrobů

Kontext: kostrový hrob 64, pohřeb uložený lebkou k J, bez NO

Predmet: sekeromlat, typ O11 uložený „na pravej strane hrudníka“

LIT: *Schmidt 1898-99b*, 560; *Bartelheim 1998*, 260; *Ernée ed. 2015*, 148

ULOŽ: NM

78. Velké Žernoseky, Litoměřice

Poloha: Pole p. Petersikové, parc. č. 1130

Okolnosti: 4 hroby preskúmané v r. 1926 E. Gattermannom

Kontext: kostrový hrob 2, pohřeb uložený lebkou k JZ bez NO

Predmet: dýka s tromi nitmi, typ N3. 2

KOV: cyperská ihlica

LIT: *Moucha 1961b*, 22; *Novák 2011*, 45-46

ULOŽ: M Litoměřice

79. Veliký Brázdim, okr. Praha-východ

Poloha: „Na Homolce“

Okolnosti: zničené pohrebisko, inventár zachránil J. L. Píč v r. 1890

Kontext: kostrový hrob, pohřeb uložený lebkou k J?; bez NO

Predmet: kovová sekera s lištami

KOV: ?

LIT: *Píč 1890-92*, 405-406; *Ernée ed. 2015*, 146

ULOŽ: NM

80. Vliněves, okr. Mělník

Poloha: Pískovna u Posadovického potoka

Okolnosti: 304 hrobů preskúmaných v r. 1999-2008, prevažne P. Limburským (ARÚP)

Kontext: kostrový hrob 47, pohřeb (adult.) uložený lebkou k JZ; MP

Predmet: plošne retušovaný silicitový hrot šípu medzi rebrami pochovaného

KE: nádoba vo fragmentárnom stave pod hlavou

ŠI: úštep niekde v okolí kostry

LIT: *Limburský a kol. 2018, 59*

ULOŽ: ARÚP

81. Vliněves, okr. Mělník

Poloha: Pískovna u Posadovického potoka

Okolnosti: 304 hrobov preskúmaných v r. 1999-2008, prevažne P. Limburským (ARÚP)

Kontext: kostrový hrob 67, pohreb (juv.) uložený lebkou k SZ

Predmet: dýka s tromi nitmi, typ N3.2 uložená medzi stehennými kosťami a hrudníkom (na panve), hrotom smerujúcim do rozkroku

KE: bez

LIT: *Limburský a kol. 2018, 74*

ULOŽ: ARÚP

82. Vliněves, okr. Mělník

Poloha: Pískovna u Posadovického potoka

Okolnosti: 304 hrobov preskúmaných v r. 1999-2008, prevažne P. Limburským (ARÚP)

Kontext: kostrový hrob 401, pohreb (matur.) uložený lebkou k J

Predmet: kamenná brúsená sekera uložená pri lakti skrčenej ruky, ostrím k V stene hrovej jamy; metabazit

KE: nádobka pri lakti, pri sekere

KOV: fragment drôtika pod sekerou, záušnica nad ľavým ramenom, ihlica pred tvárou pochovaného

LIT: *Limburský a kol. 2018, 172*

ULOŽ: ARÚP

83. Vliněves, okr. Mělník

Poloha: Pískovna u Posadovického potoka

Okolnosti: 304 hrobov preskúmaných v r. 1999-2008, prevažne P. Limburským (ARÚP)

Kontext: kostrový hrob 424, pohreb (adult.) uložený lebkou k J

Predmet: dýka s tromi nitmi, typ N3.2 uložená napravo panvi, hrotom k J

KE: malá vázovitá nádobka uložená pred stehennými kosťami a panvou, pod dýkou

KOV: 2x ihlica s vertikálne zvinutou hlavicou uložené na hrudi, rydlo pri nádobke, 6x záušnice na lebke

LIT: *Limburský a kol. 2018, 194*

ULOŽ: ARÚP

84. Vliněves, okr. Mělník

Poloha: Pískovna u Posadovického potoka

Okolnosti: 304 hrobov preskúmaných v r. 1999-2008, prevažne P. Limburským (ARÚP)

Kontext: kostrový hrob 475, pohreb (adult.) uložený lebkou k JZ; MP

Predmet: dýka s tromi nitmi, typ N3.3 uložená pri panve, hrotom k SV

Predmet: kamenný vŕtaný sekeromlat uložený priečne k tvári, vulkanická hornina

Predmet: kamenný brúsok pri dýke, bridlica

LIT: *Limburský a kol. 2018, 242-243*

ULOŽ: ARÚP

85. Vliněves, okr. Mělník

Poloha: Pískovna u Posadovického potoka

Okolnosti: 304 hrobov preskúmaných v r. 1999-2008, prevažne P. Limburským (ARÚP)

Kontext: kostrový hrob 533, *pohreb (adult.) uložený lebkou k Z*

Predmet: dýky s piatimi nitmi, typ N1. 2 uložená medzi bruchom a kolenami, ostrím k pochovanému

Predmet: sekera s lištami uložená priečne k hrudi, ostrím k hrovej jame

KO: zlomok šidla alebo spínadla vo vrstve nad pohrebom, zvieracia lopatka pri S stene HJ

LIT: *Limburský a kol. 2018, 296-98*

ULOŽ: ARÚP

86. Vliněves, okr. Mělník

Poloha: Pískovna u Posadovického potoka

Okolnosti: 304 hrobov preskúmaných v r. 1999-2008, prevažne P. Limburským (ARÚP)

Kontext: kostrový hrob 41, pohreb (adult.) uložený lebkou k JZ

Predmet: kamenný vřtaný sekeromlat uložený nad lebkou rovnobežne s J stranou hrobovej jamy, serpentín

KA: oříkač v zásype uprostred HJ

LIT: *Limburský a kol. 2018, 53-55*

ULOŽ: ARÚP

87. Vliněves, okr. Mělník

Poloha: Pískovna u Posadovického potoka

Okolnosti: 304 hrobov preskúmaných v r. 1999-2008, prevažne P. Limburským (ARÚP)

Kontext: kostrový hrob 12, pohreb (adult.?) uložený lebkou k J

Predmet: kamenný vřtaný sekeromlat uložený priečne cez pravú pažnú kosť, porfyrit

KE: nádobka medzi stehennými kosťami a hrudníkom

LIT: *Limburský a kol. 2018, 32-33*

ULOŽ: ARÚP

88. Vliněves, okr. Mělník

Poloha: Pískovna u Posadovického potoka

Okolnosti: 304 hrobov preskúmaných v r. 1999-2008, mj. P. Limburským (ARÚP)

Kontext: obj. 2415, pohreb (maturus-senilis) uložený lebkou k JZ; MP

Predmet: silicitová obojstranne retušovaná dýka s rukoväťou so zvyškami organického materiálu uložená v oblasti hrudníku pri pravom ramene, hrotom nahor

LIT: *Zápotocký 2013, 22- 23; Limburský a kol. 2018, 349-351*

ULOŽ: ARÚP

89. Vrbčany, okr. Kolín

Poloha: Neznáma

Kontext: hrob bez NO

Predmet: stabdolch s tromi nitmi, typ N2.1

Predmet: dýka so štyrmi nitmi

J: 2x jantárové korálky

LIT: *Bartelheim 1998, 257; Novák 2011, 117, 122; Ernée ed. 2015, 152*

ULOŽ: M Slaný

90. Zvoleněves, okr. Kladno

Poloha: Pole p. Čeňka Svobodu, č. p .316

Okolnosti: 14 kostrových hrobů

Kontext: kostrový hrob 5, pohřeb uložený lebkou k J, bez NO

Predmet: dýka so štyrmi nitmi, typ N2. 1 uložená „na prsou kostry“

KOV: únětická ihlica pod lebkou

LIT: *Smolík 1890-92*, 418; *Bartelheim 1998*, 268; *Novák 2011*, 50

ULOŽ: NM

91. Žižice, okr. Kladno

Poloha: Silnice Zvoleněvesko-Žižická

Okolnosti: 34 kostrových hrobů

Kontext: kostrový hrob bez NO

Predmet: dýka s tromi nitmi uložená pri pase

KOV: ?

LIT: *Schmidt 1899-99a*, 562-64; *Schránil 1921*, 71; *Jiráň ed. 2008*, obr. 25:1; *Novák 2011*, 43

ULOŽ: NM

92. Žižice, okr. Kladno

Poloha: Silnice Zvoleněvesko-Žižická

Okolnosti: 34 kostrových hrobů

Kontext: kostrový hrob bez NO

Predmet: dýka s tromi nitmi uložená pri pase

KOV: ?

LIT: *Schmidt 1899-99a*, 562-64; *Novák 2011*, 45

ULOŽ: NM

93. Žižice, okr. Kladno

Poloha: Silnice Zvoleněvesko-Žižická

Okolnosti: 34 kostrových hrobů

Kontext: kostrový hrob bez NO

Predmet: dýka s tromi nitmi uložená pri pase

KOV: ?

LIT: *Schmidt 1899-99a*, 562-64; *Novák 2011*, 55

ULOŽ: NM

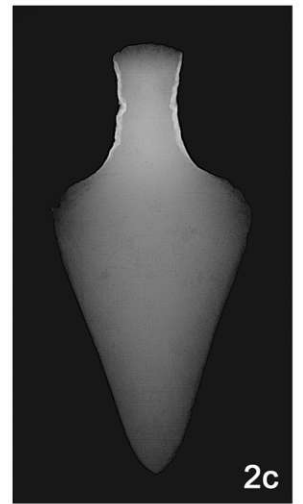

Tab. 1: Kovové dýky:

1. dýka A 146 009: a – předná strana, b – zadná strana, c – RTG (zřejmě vzduchové bubliny v kove);
2. dýka – A 236 102: a – předná strana, b – zadná strana, c – RTG; 3. dýka – T 77: a – předná strana, b – zadná strana.

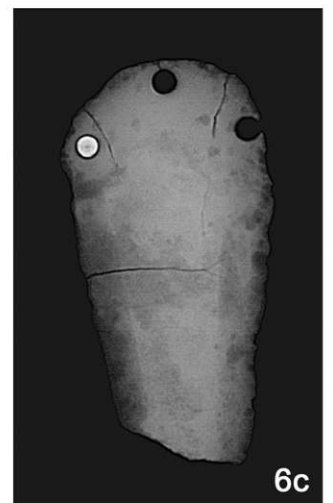
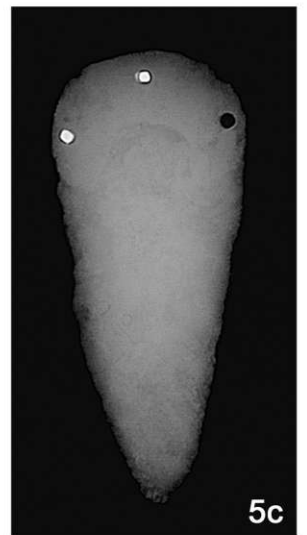
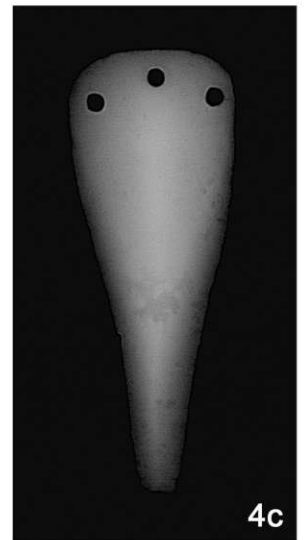

Tab. 2: Kovové dýky:

4. dýka H 8594: a – predná strana, b – zadná strana, c – RTG; 5. dýka A 254 931: a – predná strana, b – zadná strana, c – RTG (odtlačky po kutí); 6. dýka A 360 187: a – predná strana, b – zadná strana, c – RTG (praskliny v kove).

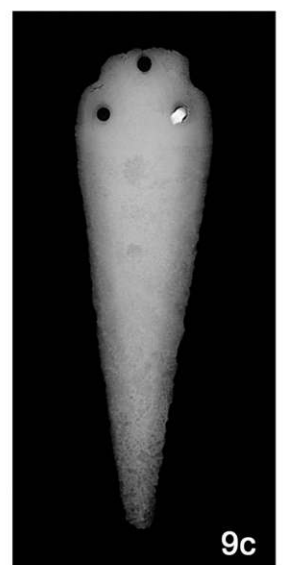
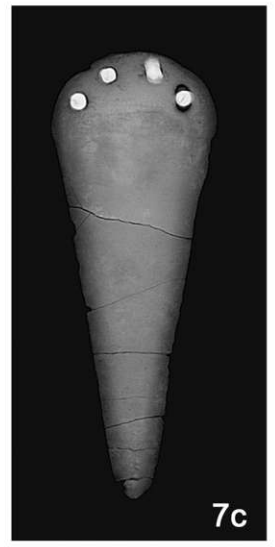

Tab. 3: Kovové dýky:

7. dýka A 360 215: a – předná strana, b – zadná strana, c – RTG; 8. dýka A 360 318: a – předná strana, b – zadná strana, c – RTG; 9. dýka A 360 321: a – předná strana, b – zadná strana, c – RTG (praskliny v kove).

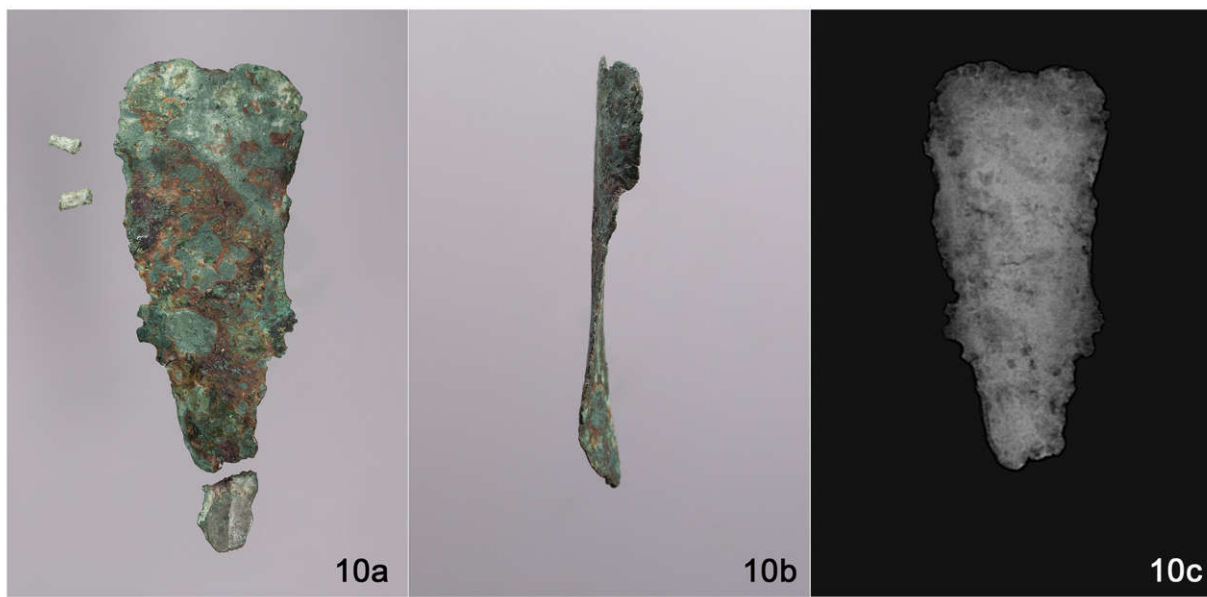

Tab. 4: Kovové dýky:

10. dýka A 360 326: a – predná strana, b – zadná strana, c – RTG; 11. dýka A 519 326: a – predná strana, b – RTG; 12. dýka 1047: a – predná strana, b – zadná strana, c – RTG (praskliny v kove v okolí nitov).

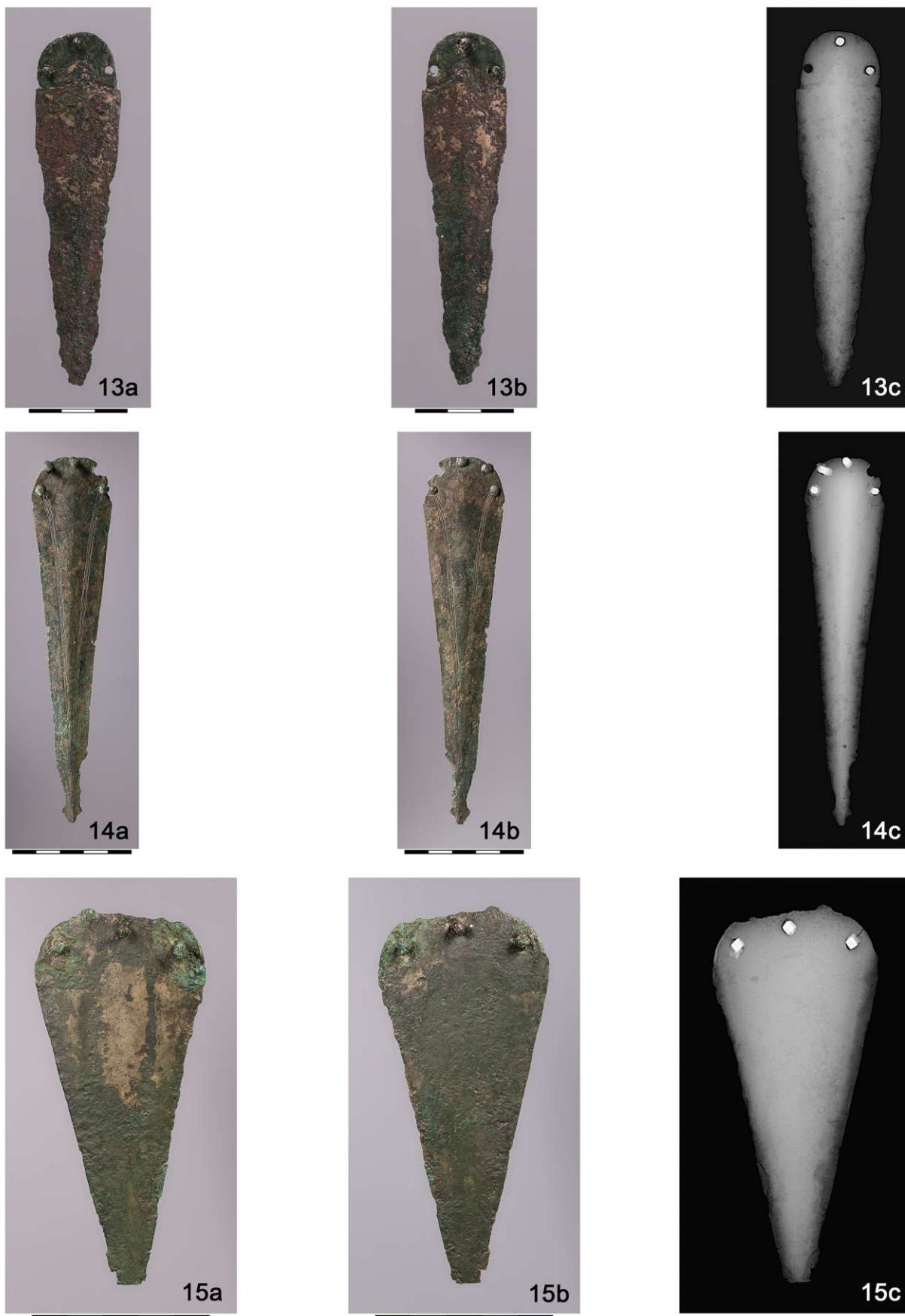

Tab. 5: Kovové dýky:

13. dýka A 4440: a – predná strana, b – zadná strana, c – RTG; 14. dýka 5710: a – predná strana, b – zadná strana, c – RTG; 15. dýka 8099: a – predná strana, b – zadná strana, c – RTG (praskliny v kove v okolí nitov).

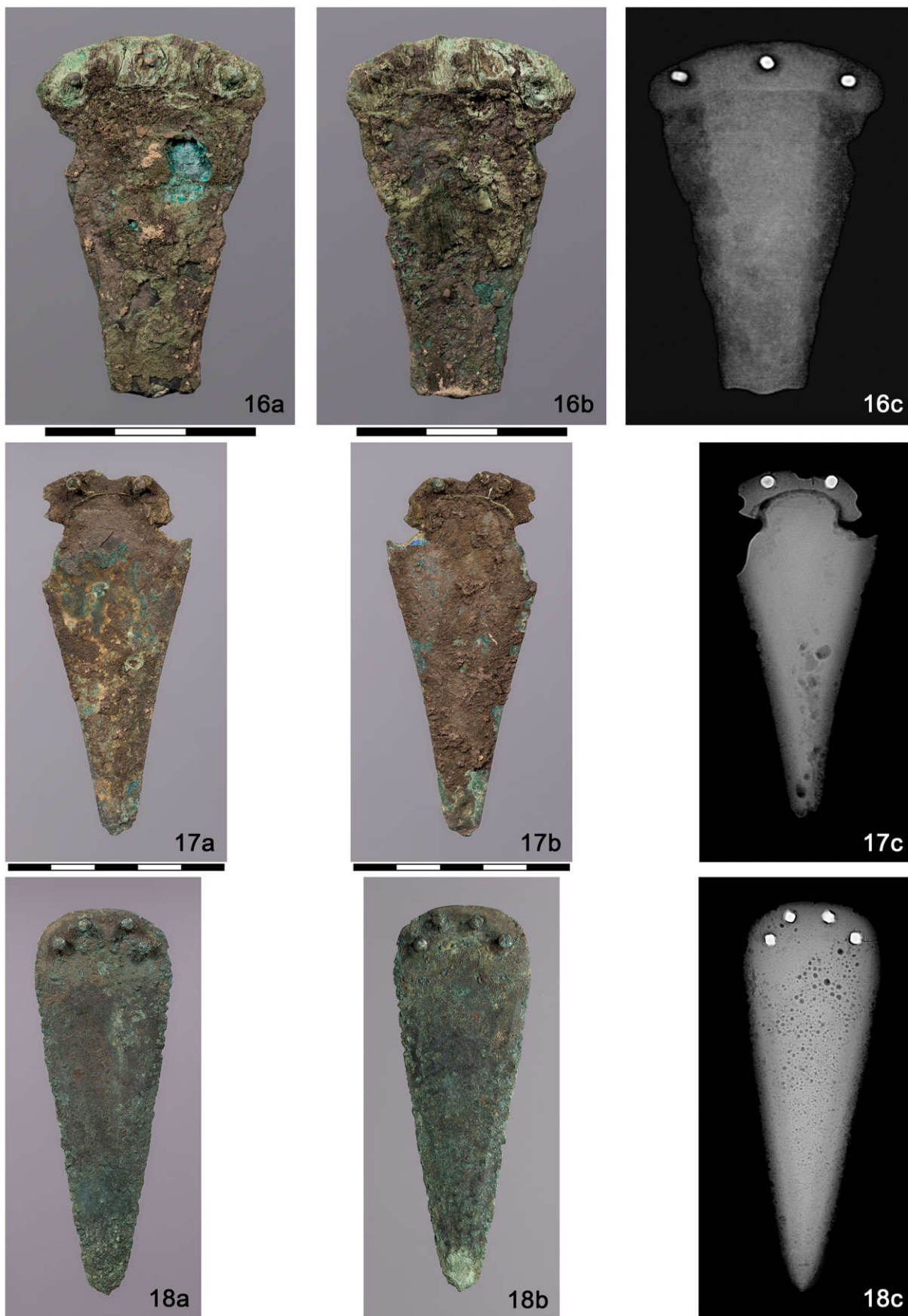

Tab. 6: Kovové dýky:

16. dýka SMR 3: a – predná strana, b – zadná strana, c – RTG; 17. dýka SMR 26: a – predná strana, b – zadná strana, c – RTG (zrejme vzduchové bubliny v kove); 18. dýka SMR 2506: a – predná strana, b – zadná strana, c – RTG (zrejme vzduchové bubliny v kove).

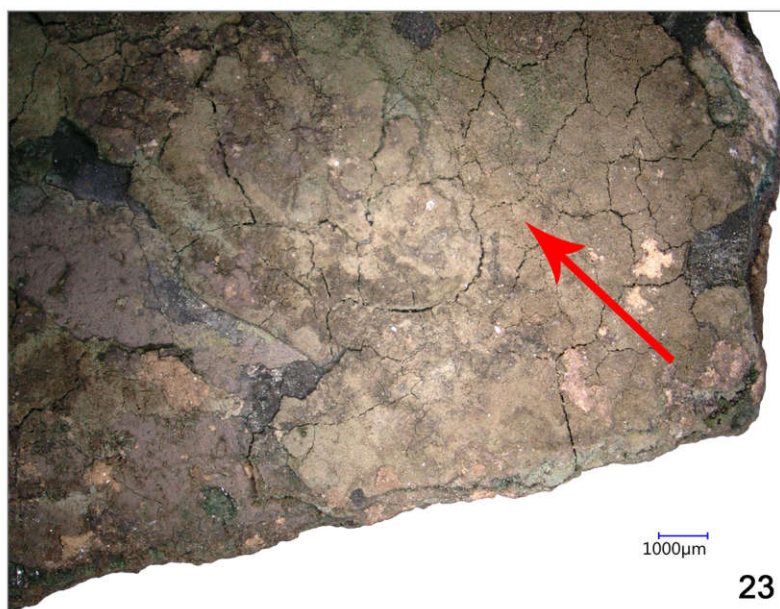
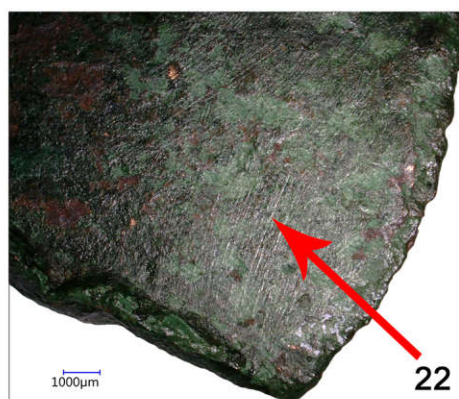
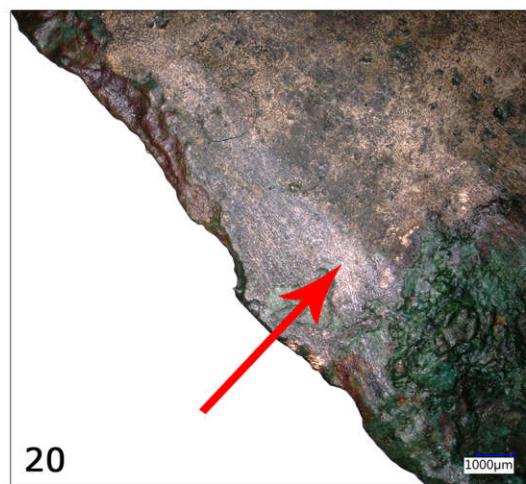

Tab. 7: Kovové dýky:

19. dýka A 236 102 – čistenie ihlou, imitácia stôp brúsenia povrchu; 20. dýka 8099 – čistenie ihlou, imitácia stôp brúsenia povrchu; 21. dýka 4440 – ťahy štetcom; 22. dýka A 230 102 – poškrabaný povrch pri odstraňovaní patiny; 23. dýka SMR 3 – nános hlíny.

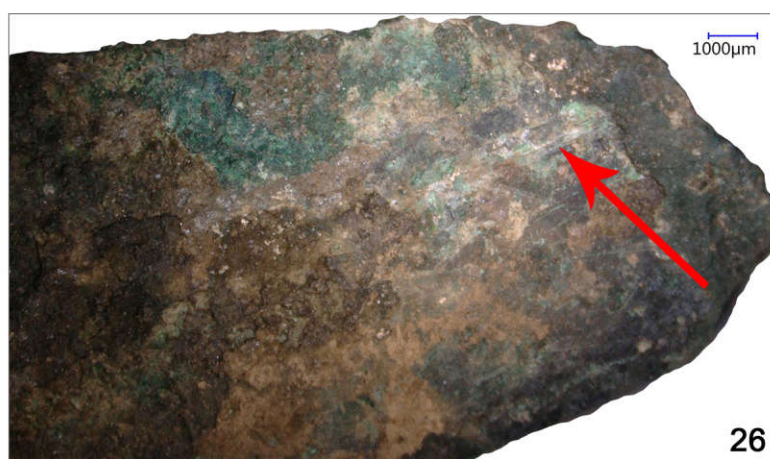

Tab. 8: Kovové dýky:

24. dýka SMR 26 – nános hlíny; 25. dýka A 519 263 – brúsenie povrchu; 26. dýka SMR 26 – brúsenie povrchu.

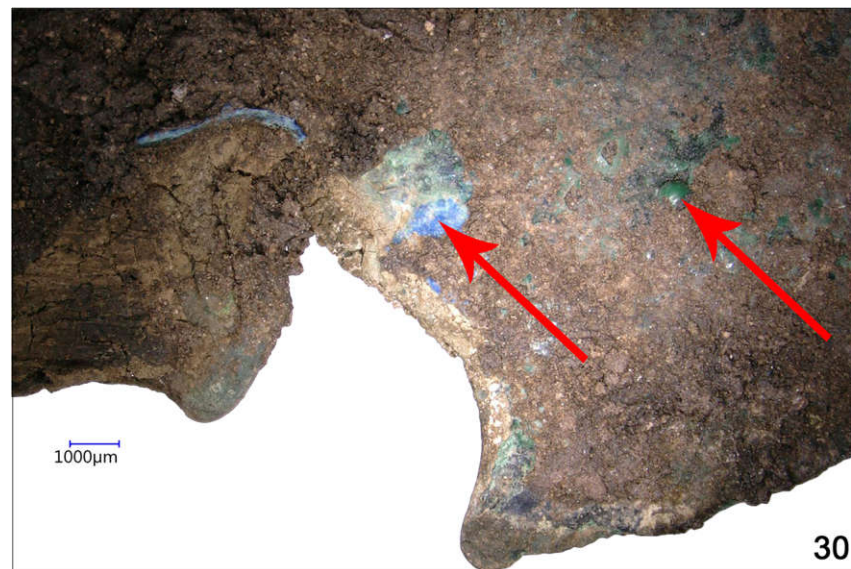
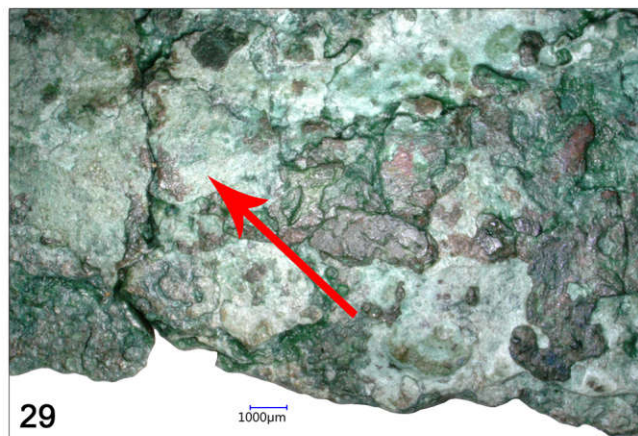
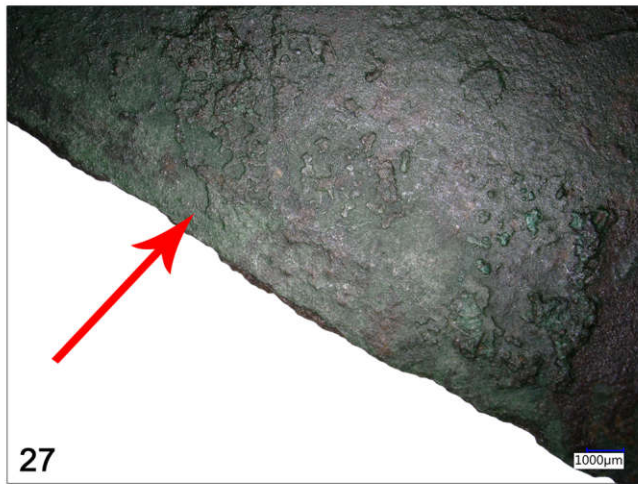

Tab. 9: Kovové dýky:

27. dýka A 360 321 – brúsenie hrany; 28. dýka A 360 318 – korózia na hrane čepele;
29. dýka A 519 263 – nepravá patina; 30. dýka SMR 26 – sublimácia oxidov Cu.

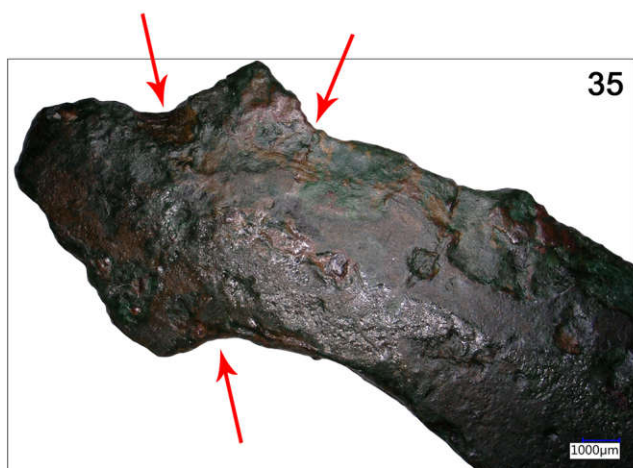
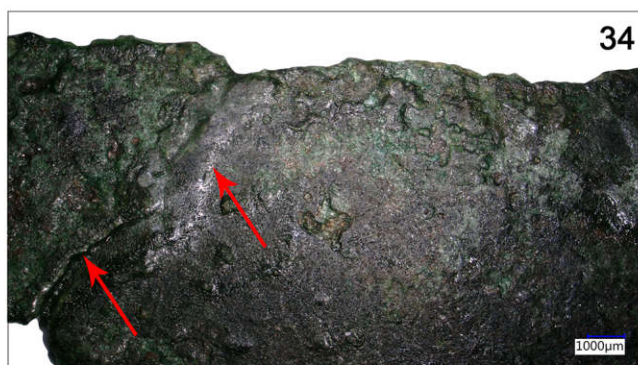

Tab. 10: Kovové dýky:

31. dýka A 146 009 – ohnutá horná časť; 32. dýka H 8594 – ohnutá dolná časť profilu;
33. dýka A 360 326 – absolútna deformácia torza; 34. dýka T77 – odlomená
a prilepená špička; 35. dýka 5710 – opotrebovaná špička.

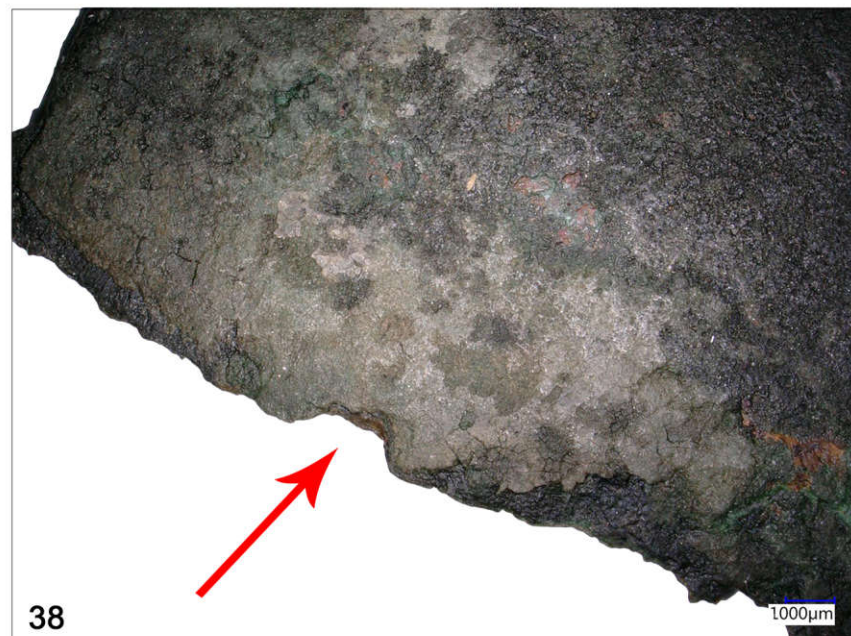
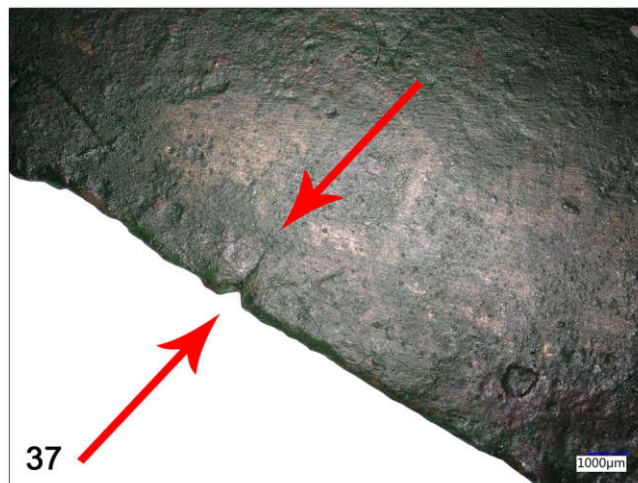
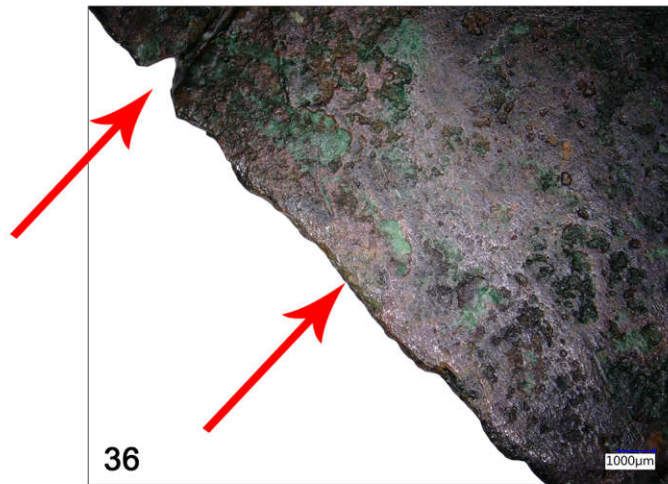

Tab. 11: Kovové dýky:

36. dýka A 360 215 – zaoblenie hrany a zásek „V“; 37. dýka 8099 – zásek „V“ a prasklina;
38. dýka A 360 187 – zásek „U“.



Tab. 12: Kovové dýky:

39. dýka SMR 2506 – zvlnenie hrán čepele; 40. dýka SMR 3 – recentný zásek; 41. dýka SMR 26 – živica;
42. dýka A 236 102 – odtlačky špagátu.

Kategória	Koróznny stav	Popis
0	Žiadny	Bez patiny.
1	Veľmi ľahký	Hladká, tmavozelená patina; nenarušený pôvodný povrch; bez fraktúr, niekoľko trhliniek.
2	Ľahký	Tmavozelená patina, prípadne so svetlejšími miestami; menšia strata pôvodného povrchu; niekoľko menších zlomenín.
3	Stredný	Drsná patina; pôvodný povrch napadnutý; väčšie fraktúry a trhliny.
4	Silný	Drsná patina; narušené veľké plochy pôvodného povrchu; pôvodné rezné hrany výrazne zmenené; celkovo veľa zlomenín; menšie usadeniny skorodovaného materiálu.
5	Veľmi silný	Rôzna patina, väčšie biele alebo žlté škvrny; veľmi malé alebo žiadne dochované plochy pôvodného povrchu; pôvodné rezné hrany z veľkej časti stratené alebo; množstvo fraktúr; veľké usadeniny skorodovaného materiálu.
6	Extrémny	Biela korózia preniká celým artefaktom; veľmi krehký materiál; veľa fraktúr

Tab. 13: Stupne a popis koróznnych stavov medených artefaktov s prímiesami (upravené podľa Horn – von Holstein 2017, Tab. 1).

č. artefaktu	Cu	Sn	As	Ag	Sb	Ni	Bi	Pb	Fe	CM
A254931	95,12	0,03	0,27	0,97	1,54	2,07	x	x	x	21857
A360187	76,43	21,15	0,39	1,33	0,6	x	0,1	x	x	21858
A360215	84,39	12,5	0,3	2,3	0,7	0,1	0,005	0,005	0,3	15.12.2016 10:51
A360318	55,87	26,49	5,21	6,07	5	x	1,35	x	x	21859
A360321	94,39	1,28	0,82	2,04	1,19	0,27	0,01	x	x	21855
A360326	91,75	4,02	1,46	1,7	1,03	x	0,03	x	x	21860
1047	93,63	1,08	1,22	2,22	1,34	0,45	0,05	x	x	18413
4400	95,19	0,56	1	0,18	0,32	2,53	x	0,18	x	21639
5710	85,97	9,47	1,65	0,48	0,54	1,57	x	0,32	x	20359
8099	87,95	11	0,42	0,23	0,2	x	x	0,19	x	20358

Skratky:

CM – číslo merania

Tab. 14: Analýza prvkového zloženia kovových dýk (XRF).

č. artefaktu	Metalurgický proces					Use-wear										Post-depozičné procesy			
	bubliny v kove	kutíe	výrobné praskliny	brúsenie povrchu	brúsenie hrán	deformácia profilu	odlomené špičky	zaočlenie hrán	zásek V	zárez U	vlnenie	praskliny	rezidua	odtlácky organického materiálu	konzervácia	recentné zásahy	stupeň korózie	chemické zmeny	
A146009	a	a	x	x	b	Hd	x	a	x	a	x	x	špagát	a	a	4	x		
A236102	x	x	x	x	b	x	x	a	a	x	x	x	špagát	a	a	4	a		
T77	x	x	x	x	b1	Hd	a	a	a	x	a	x	špagát	a	a	4	a		
H8594	x	x	x	x	b1	Dd	a	x	a	x	x	x	x	a	a	2	x		
A254931	x	a	x	x	b1	x	x	a	a	x	a	x	x	a	a	4	x		
A360187	x	x	a	x	b	x	a	a	a	x	a	x	x	a	a	5	x		
A360215	x	x	x	a	b1 asymetria	Hd	a	a	a	x	a	drevo	drevo	a	a	4	x		
A360318	x	x	x	a	b	x	a	x	a	x	a	x	x	a	a	5	a		
A360321	x	x	a	x	b	x	x	x	a	a	a	x	x	a	a	4	a		
A360326	x	x	x	x	x	DP	a	x	x	x	x	x	x	a	a	6	a		
A519263	x	x	x	a	b	x	x	x	x	x	a	x	x	a	a	5	a		
1047	x	x	a	x	b	x	x	a	x	x	x	x	x	a	a	4	x		
4400	x	x	x	x	x	x	x	a	x	x	x	x	x	a	a	4	x		
5710	x	x	x	x	b	x	x	a	x	x	a	x	x	a	a	4	x		
8099	x	x	a	x	b	x	x	a	a	a	a	x	x	a	a	4	x		
SMR3	x	x	x	x	x	x	a	x	x	x	x	drevo	x	x	a	4	x		
SMR26	x	x	x	a	b	x	a	x	a	x	a	živica	x	x	a	4,5	a		
SMR2506	a	x	x	a	b	x	a - časť	x	a	a	x	x	x	a	a	3	x		

Skratky:

a - ano

x - nezaregistrované

DP - deformácia profilu

Hd - horná deformácia

Dd - dolná deformácia

b - brúsenie

b1 - brúsenie jednej hrany

Tab. 15: Výsledky analýzy pracovných stôp na kovových dýkach.

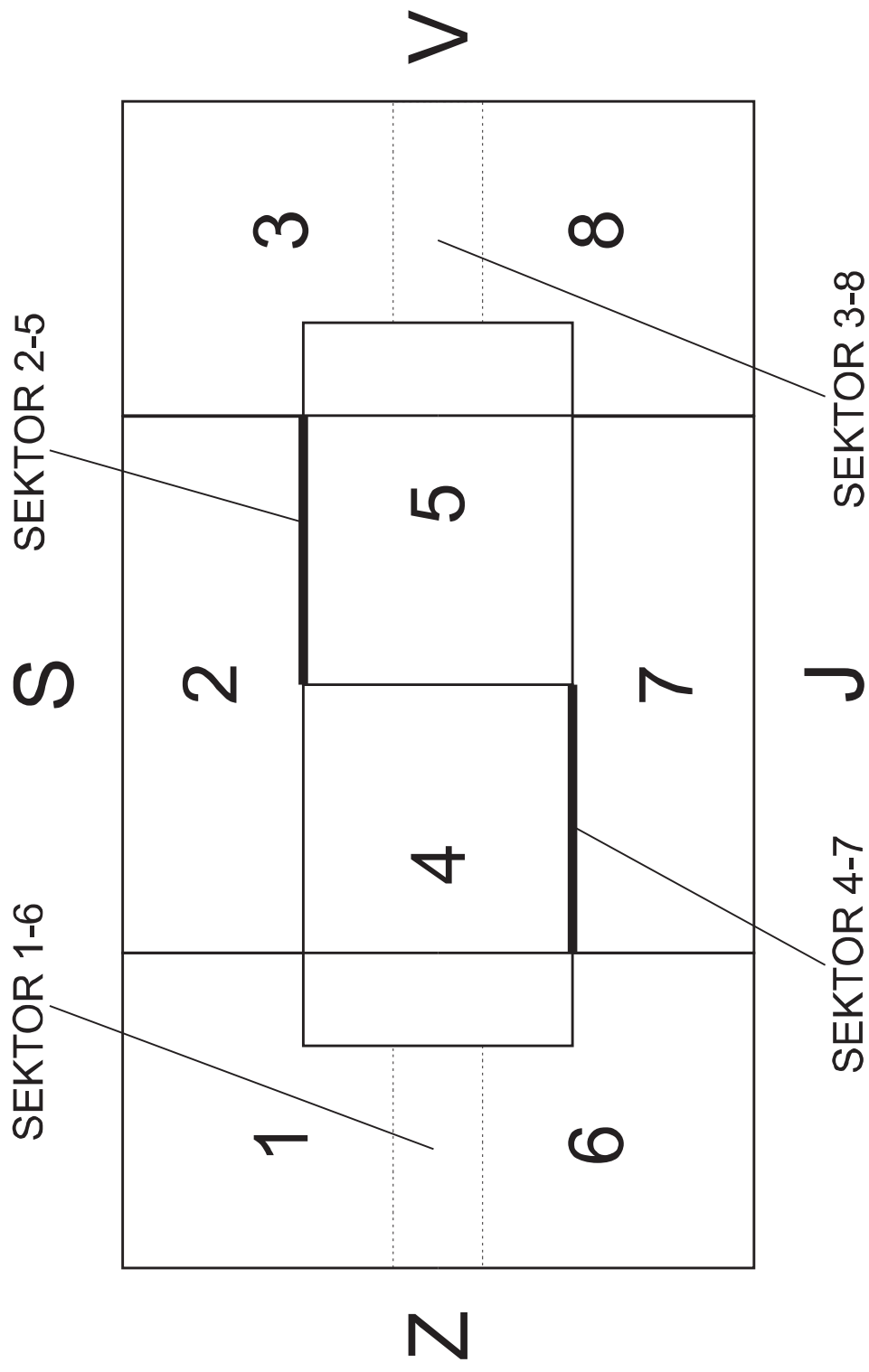

Tab. 16: Schematický náčrt priestorového usporiadania hrobovej jamy s mužským pohrebom KŠK (upravené podľa *Bourgeois – Kroon 2017*). Číslovanie odpovedá sektorom definovaným v Kap. 4. 7. 2.

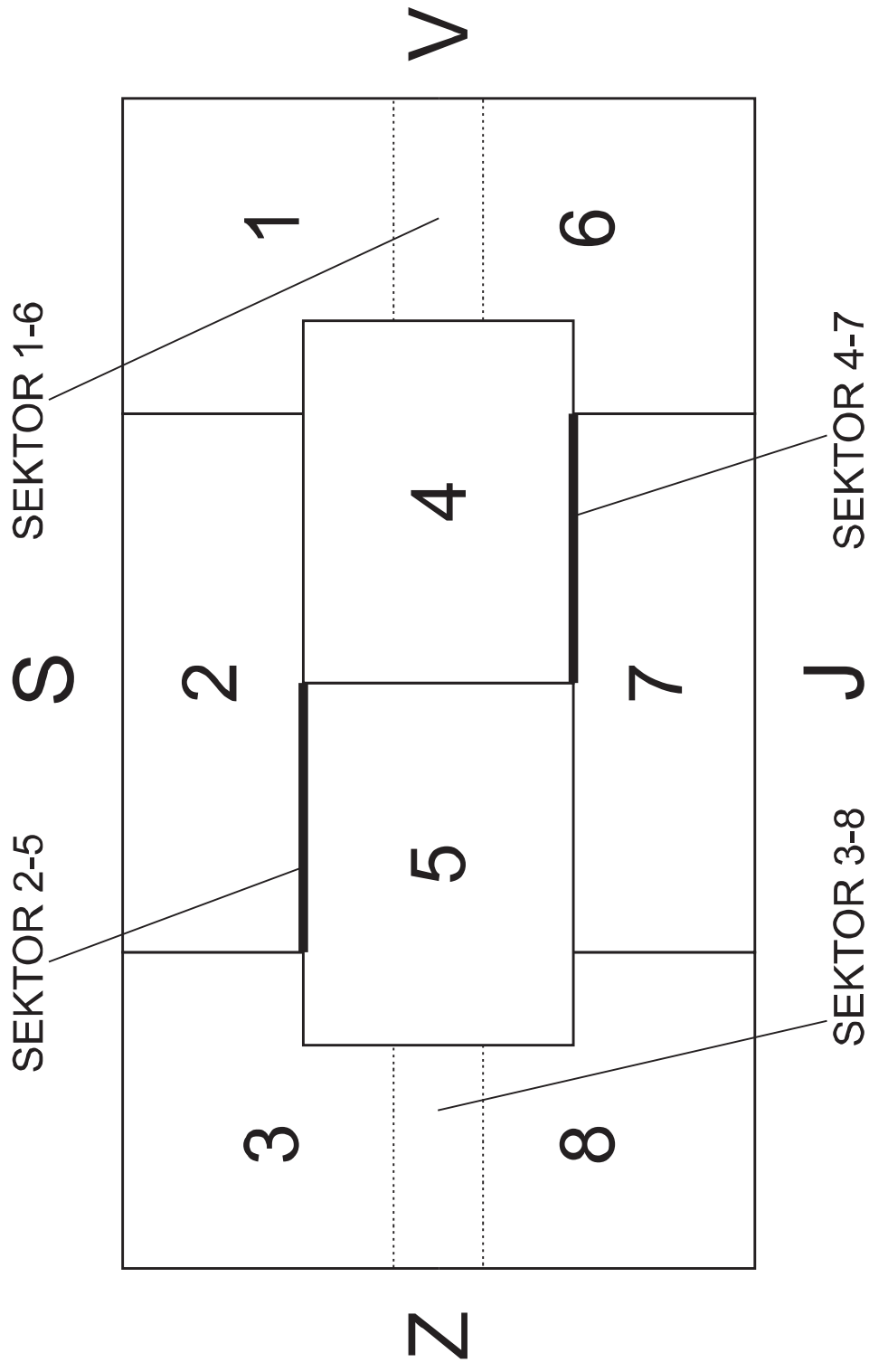

Tab. 17: Schematický náčrt priestorového usporiadania hrovej jamy so ženským pohrebom KŠK (upravené podľa *Bourgeois – Kroon 2017*).
 Číslovanie odpovedá sektorom definovaným v Kap. 4. 7. 2.

Číslování lokalit:

KŠK:

1 - Běšice, okr, Chomutov; 2-10 - Bílina, okr, Teplice; 11 - Blšany, okr, Louny; 12 - Bohušovice, okr, Litomeřice; 13 - Brňany, okr, Litoměřice; 14 - Břešňany, okr, Teplice; 15-16 - Břežánky, okr, Teplice; 17-22 - Bylany, okr, Kolín; 23 - Bžany, okr, Teplice; 24 - Čachovice, okr, Chomutov; 25 - Čáslav, okr, Kutná Hora; 26 - Červené Pečky, okr, Kolín; 27 - České Zlatníky, okr, Most; 28 - Čížkovice, okr, Litoměřice; 29 - Dětenice, okr, Jičín; 30 - Dobroměřice, okr, Louny; 31 - Dřevčice, okr, Praha-východ; 32 - Dřínek-Kučlín, Teplice; 33 - Holešice, okr, Most; 34 - Holubice, okr, Praha-západ; 35 - Hořany, okr, Most; 36-37 - Hostomice, okr, Teplice; 38 - Chotějovice, okr, Teplice; 39 - Chrástřany, okr, Kolín; 40 - Chrástřany, okr, Praha-západ; 41 - Chudeřice, okr, Teplice; 42 - Jarpice-Budenice, okr, Kladno; 43 - Jenčice, okr, Litoměřice; 44 - Jenišův Újezd, okr, Teplice; 45 - Kamenná Voda, okr, Most; 46 - Kamenný Most, okr, Kladno; 47 - Klučov, okr, Kolín; 48 - Knovíz, okr, Kladno; 49-50 - Kojetice, okr, Mělník; 51-52 - Kolín, okr, Kolín; 53 - Kolín-Štáralka, okr, Kolín; 54-55 - Ledvice, okr, Teplice; 56 - Lhotka pod Plešivcem, okr, Beroun; 57-58 - Libčeves, okr, Louny; 59 - Libčice nad Vltavou; 60 - Líbeznice, okr, Praha-východ; 61 - Libochovice-Poplze, okr, Litoměřice; 62 - Lipenec, okr, Louny; 63-68 - Lovosice, okr, Lovosice; 69 - Lovosice-Prosmuky, okr, Lovosice; 70 - Lužice, okr, Most; 71 - Makotřasy, okr, Kladno; 72 - Malé Čičovice, okr, Praha-východ; 73-79 - Most, okr, Most; 80 - Nechvalice, okr, Teplice; 81 - Nová Ves-Ohrada, okr, Kolín; 82 - Obrnice, okr, Most; 83 - Páleč, okr, Kladno; 84 - Polerady, okr, Most; 85 - Postoloprty, okr, Louny; 86 - Praha-Běchovice; 87 - Praha-Bohnice; 88-90 - Praha-Bubeneč; 91-92 - Praha-Čakovice; 93-94 - Praha-Dolní Chabry; 95 - Praha-Dolní Počernice; 96 - Praha-Hodkovičky; 97 - Praha-Horní Počernice; 98-99 - Praha-Hradčany; 100-105 - Praha-Jinonice; 106 - Praha-Kobylisy; 107 - Praha-Lysolaje; 108 - Praha-Motol; 109 - Praha-Řeporyje; 110-111 - Praha-Stodůlky; 112 - Praha-Střešovice; 113 - Prosetice, okr, Teplice; 114 - Přezletice, okr, Praha-východ; 115-118 - Radovesice, okr, Teplice; 119 - Roudnice nad Labem; 120 - Rudná-Hořelice, okr, Praha.západ; 121 - Selibice, okr, Louny; 122 - Slaný, okr, Kladno; 123 - Souš, okr, Most; 124 - Stadice, okr, Ústí nad Labem; 125 - Staňkovice, okr, Kladno; 126 - Stehelčeves, okr, Kladno; 127 - Stradonice, okr, Louny; 128-129 - Stranná, okr, Chomutov; 130 - Strojetic; 131 - Strupčice, okr, Chomutov; 132-133 - Střimice, okr, Most; 134 - Střížov, okr, Cheb; 135-137 - Sulejovice, okr, Litoměřice; 138 - Šlapanice, okr, Kladno; 139-140 - Trmice, okr, Ústí nad Labem; 141-145 - Třebenice, okr, Litoměřice; 146 - Tušimice, okr, Chomutov; 147 - Veliká Ves, okr, Praha-východ; 148 - Velké Přílepy-Kamýk, okr, Praha-západ; 149 - Vikletice, okr, Chomutov; 150 - Vliněves, okr, Mělník; 151 - Vodochody, okr, Praha-východ; 152 - Zdice, okr, Beroun; 153 - Židovice, okr, Most.

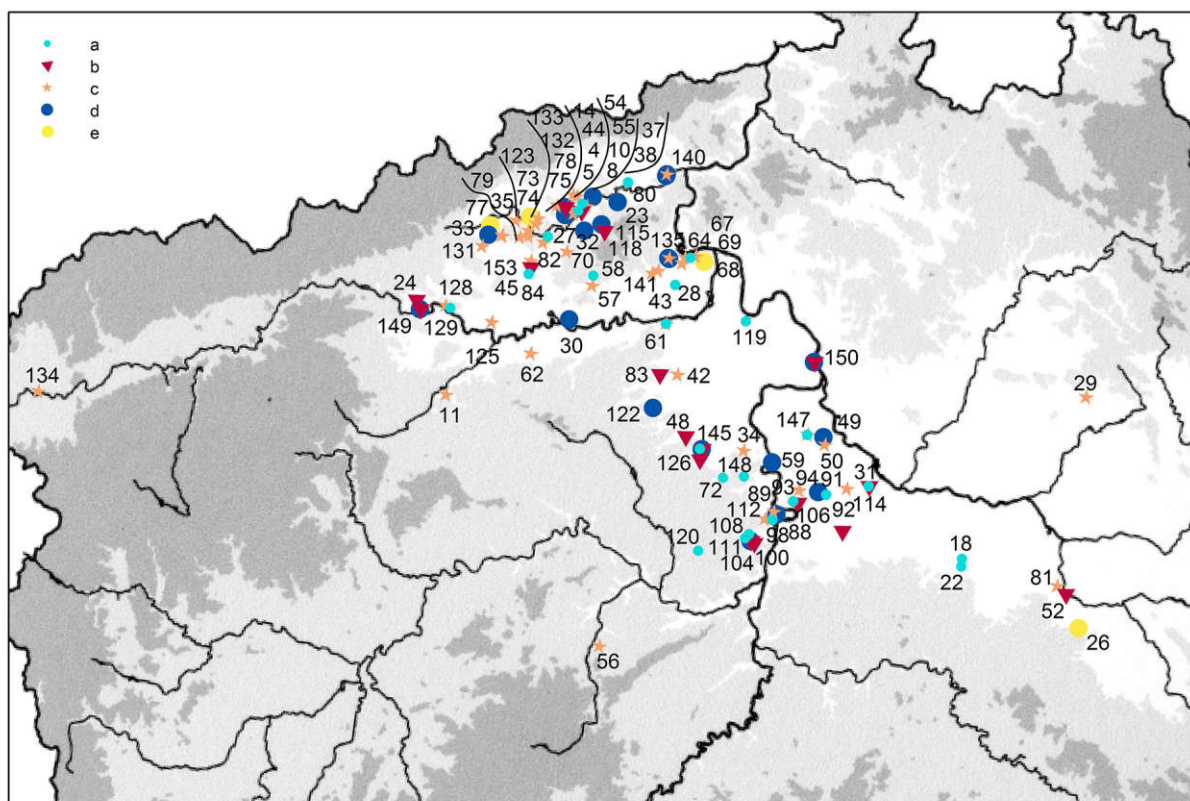

Vysvetlivky:

- a – hroby III. NS bez nálezových okolností
- b – hroby III. NS s nálezovými okolnosťami
- c – hroby II. NS bez nálezových okolností
- d – hroby II. NS s nálezovými okolnosťami
- e – hroby I. NS

Tab. 18: Priestorové rozmiestnenie hrobov so sekeromlatňami. Čísla na mape odpovedajú číslam v zozname lokalít KŠK.

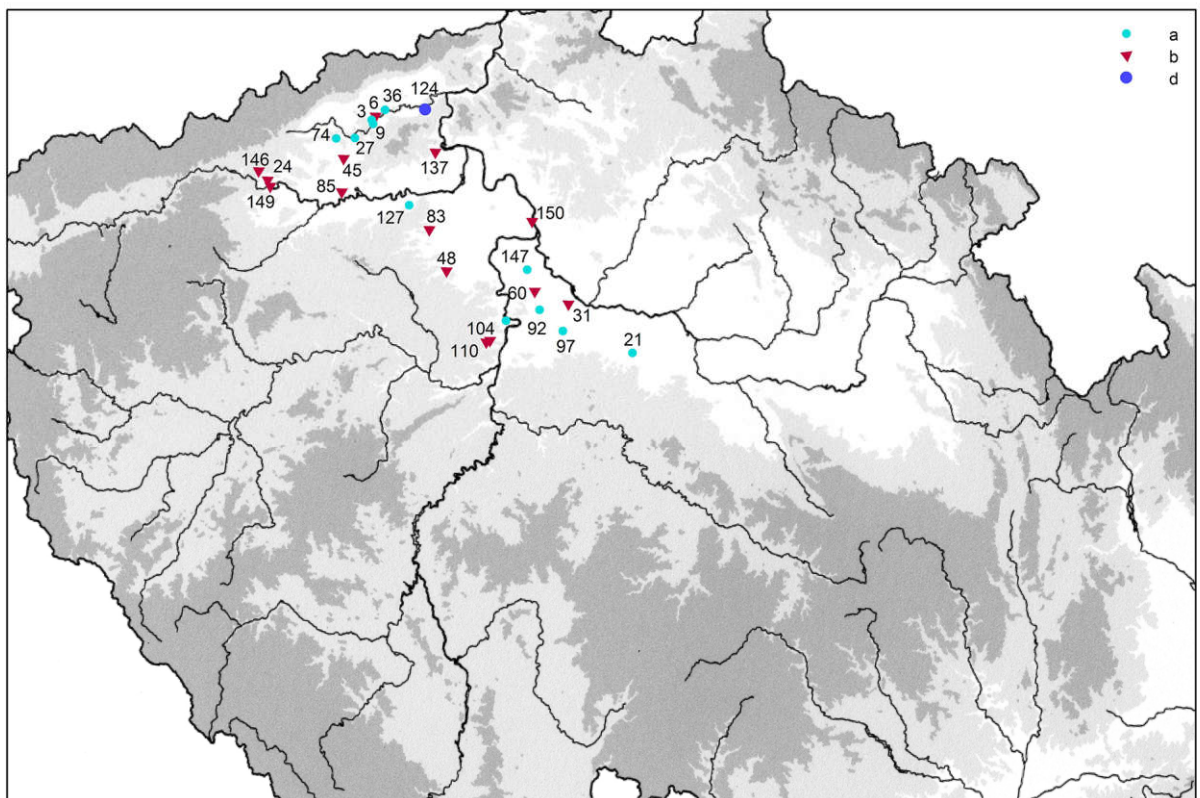

Vysvetlivky:

- a – hroby III. NS bez nálezových okolností
- b – hroby III. NS s nálezovými okolnosťami
- d – hroby II. NS s nálezovými okolnosťami

Tab. 19: Priestorové rozmiestnenie hrobov s bulavami. Čísla na mape odpovedajú číslam v zozname lokalít KŠK.

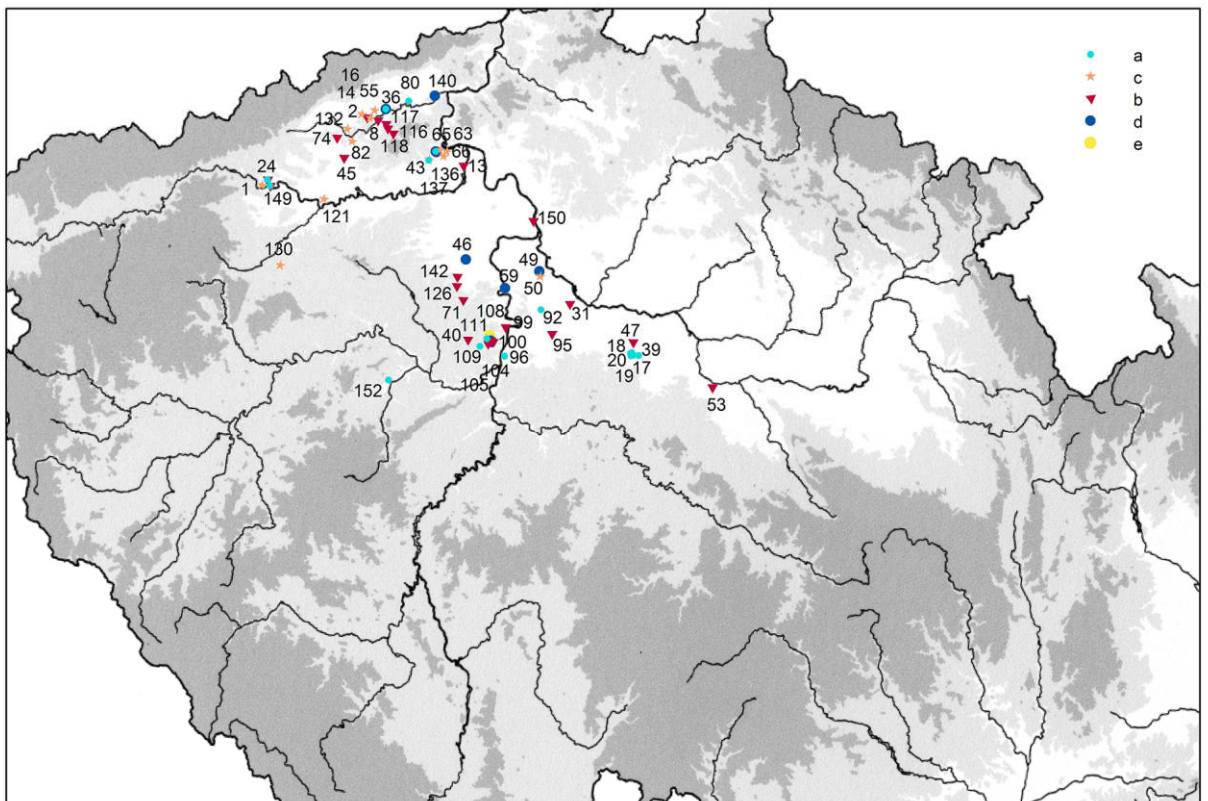

Vysvetlivky:

- a – hroby III. NS bez nálezových okolností
- b – hroby III. NS s nálezovými okolnosťami
- c – hroby II. NS bez nálezových okolností
- d – hroby II. NS s nálezovými okolnosťami
- e – hroby I. NS

Tab. 20: Priestorové rozmiestnenie hrobov so sekerkami BL1. Čísla na mape odpovedajú číslam v zozname lokalít KSK.

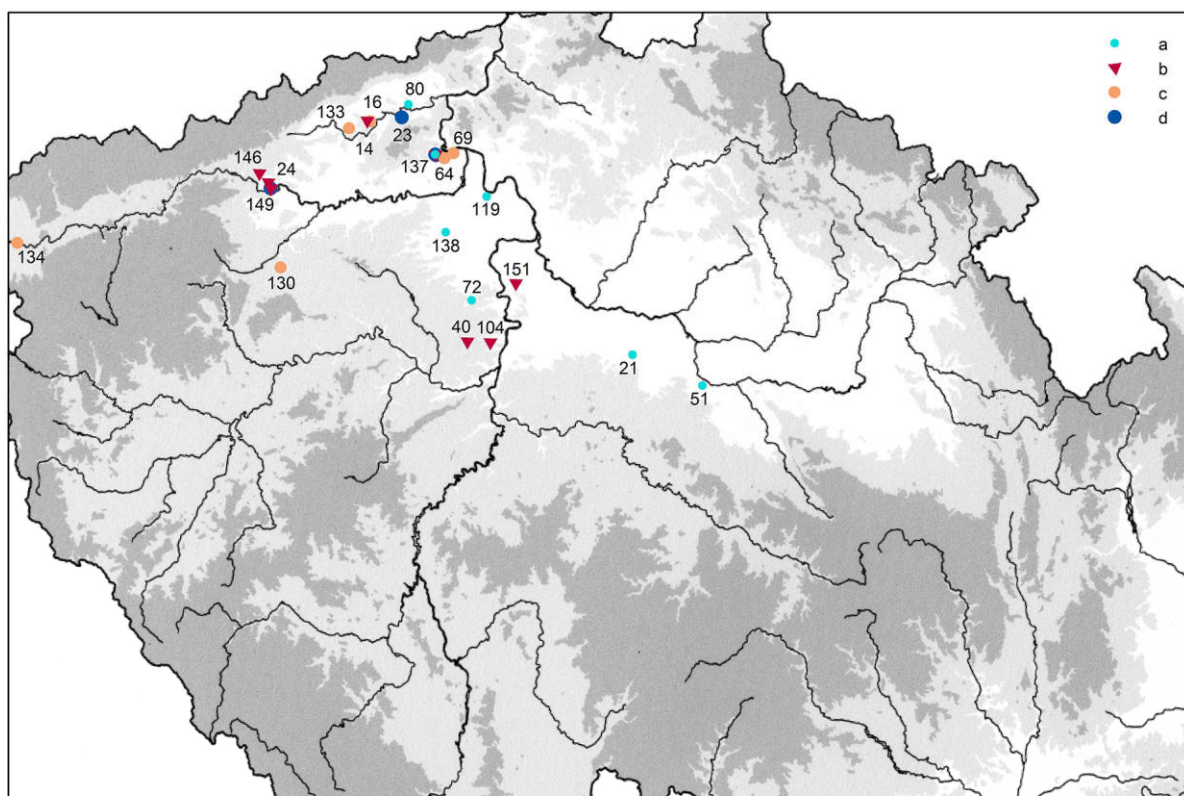

Vysvetlivky:

- a – hroby III. NS bez nálezových okolností
- b – hroby III. NS s nálezovými okolnosťami
- c – hroby II. NS bez nálezových okolností
- d – hroby II. NS s nálezovými okolnosťami

Tab. 21: Priestorové rozmiestnenie hrobov so sekerami BL2. Čísla na mape odpovedajú číslam v zozname lokalít KSK.

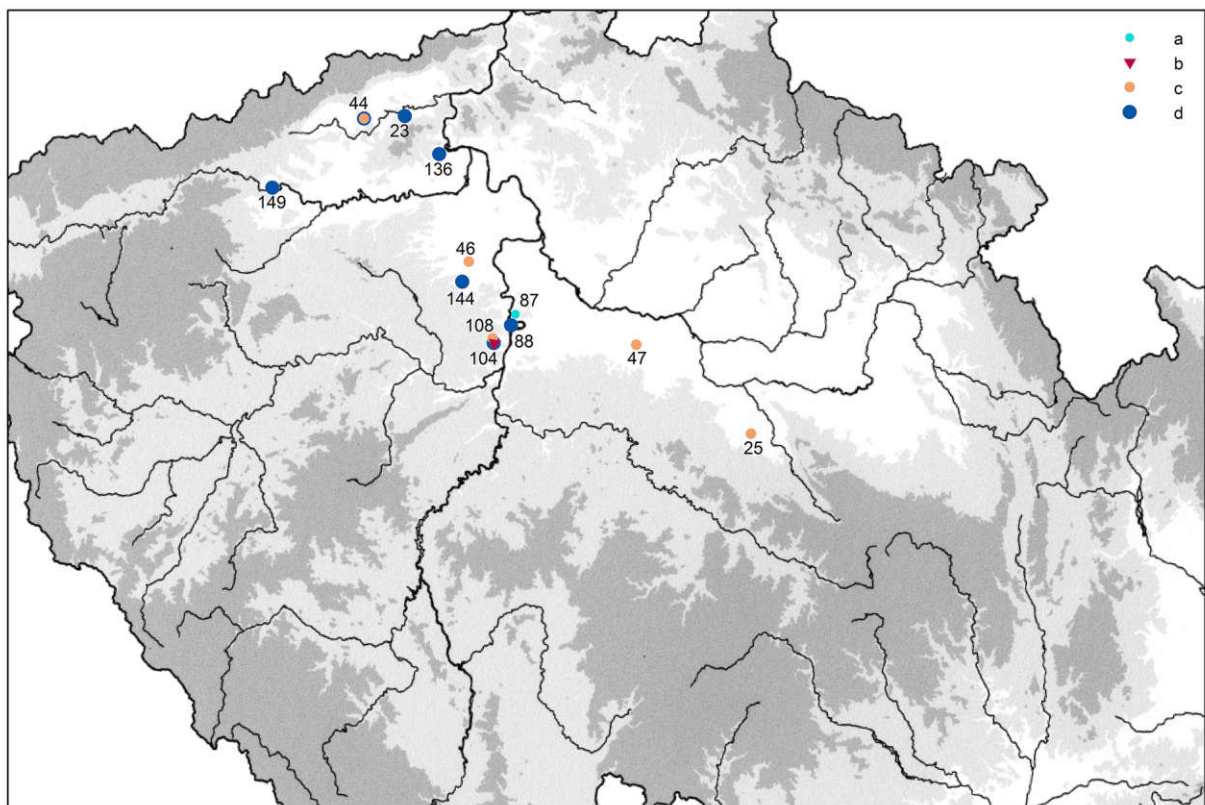

Vysvetlivky:

- a – hroby III. NS bez nálezových okolností
- b – hroby III. NS s nálezovými okolnosťami
- c – hroby II. NS bez nálezových okolností
- d – hroby II. NS s nálezovými okolnosťami

Tab. 22: Priestorové rozmiestnenie hrobov so sekerkami BL4. Čísla na mape odpovedajú číslam v zozname lokalít KŠK.

Tab. 23: Poloha sekeromlatov KŠK v hrobovej jame.

ČK	lokality	hrob	NS	PAR	vek	PAN	HA	PHA	MHA
4	Bílina, okr. Teplice	0	2	0	0		2	0	
5	Bílina, okr. Teplice	0	2	M	0		1	4 7	
7	Bílina, okr. Teplice	0	3	0	0		1	0	
8	Bílina, okr. Teplice	1	3	2:M, Ž	juv, adult	ŽP2	1	1 P1	
10	Bílina, okr. Teplice	0	3	0	0		2	0	
11	Bířany, okr. Louny	0	2	M	0		1	0	
14	Břešťany, okr. Teplice	1	3	3:M, Ž, 0	adult, adult	MP1, ŽP2, 0	1	6 P1	amfibolit
15	Břešťany, okr. Teplice	2	3	0	0		1	6	amfibolit
17	Břešťany, okr. Teplice	14	2	M	adult	M	1	4 7	čadič
20	Břešťany, okr. Teplice	38	3	2:M, Ž	adult, inf		1	4 7 P1	amfibolit
22	Břežánky, okr. Teplice	0	2	0	0		2	0	baz. vyrel.
23	Břežánky, okr. Teplice	1	2	2:M, Ž	0		1	0	
25	Bylany, okr. Kolín	0	3	M	0		1	0	
29	Bylany, okr. Kolín	0	3	3-4 Jedinici	0		1	0	
30	Bžany, okr. Teplice	1	2	M	0		1	1	diabas
31	Čachovice, okr. Chomutov	2A	3	2:M, Ž	0		1	6 P1	tvrdá hor.
34	Čachovice, okr. Chomutov	10	3	M	adult-matur	M	1	6	tvrdá hor.
35	Čachovice, okr. Chomutov	12	3	M	adult	M	1	4 7	tvrdá hor.
40	Čachovice, okr. Chomutov	35	3	M	adult	M	1	4 7	vápenec
48	Červené Pečky, okr. Kolín	0	1	0	0		1	0	
49	České Zlatníky, okr. Most	1	3	M	0		1	0	
51	Čížkovice, okr. Litoměřice	3	3	0	0		1	0	
52	Dětenice, okr. Most	0	2	0	0		1	0	
53	Dobroměřice, okr. Louny	5	2	2:M?+1	adult, inf	Ž	2	6, 1	čadič, amfibolit
55	Dřevčice, okr. Praha-východ	4	3	M k JV	0		1	7	
57	Dřevčice, okr. Praha-východ	7	3	0	0		1	0	
58	Dřínek-Kučlín, Teplice	0	2	M k J	0		1	4 7	
59	Holešice, okr. Most	6	2	M	adult		1	1	
60	Holubice, okr. Praha-západ	0	2	0	0		1	0	
61	Hořany, okr. Most	0	2	M k SZ	adult-matur	M	1	3	
65	Hostomice, okr. Teplice	4	2	M	adult-matur		1	4 7	
66	Hostomice, okr. Teplice	5	2	M	matur	M	1	4 7	
67	Chotějovice, okr. Teplice	0	2	0	0		1	0	

ČK	lokalita	hrob	NS	PAR	vek	PAN	HA	PHA	MHA
70	Chudeřice, okr. Teplice	0	2	M	0		1	0	
71	Jarpice-Budenice, okr. Kladno	0	2	M k S	0		1	6	
72	Jenčice, okr. Litoměřice	2	2	0	0		1	0	
75	Jenišův Újezd, okr. Teplice	2	2	0	0		1	0	čadič
77	Kamenná Voda, okr. Most	0	3	M	0		1	4 7	
82	Knovíz, okr. Kladno	0	3	2:M, M	0,0		1	0	
83	Kojetice, okr. Mělník	0	2	M	0		1	4 7	bridlice
84	Kojetice, okr. Mělník	0	2	Ž k Z?	0		1	0	
86	Kolín, okr. Kolín	0	3	S-J	0		1	3	
88	Leadvice, okr. Teplice	1	2	0	0		1	0	
89	Leadvice, okr. Teplice	2	2	0	0		1	0	
90	Leadvice, okr. Teplice	0	2	0	0		1	0	
91	Lhotka pod Plesivcem, okr. Beroun	0	2	0	0		1	0	
92	Libčeves, okr. Louny	0	2	0	0		1	0	
93	Libčeves, okr. Louny	0	3	0	0		1	0	
94	Libčice nad Vltavou	0	2	M k SV?	0		1	1	
96	Libochovice-Poplze, okr. Litoměřice	1	3	M	0		1	0	
97	Libochovice-Poplze, okr. Litoměřice	2	2	M	0		1	0	
98	Lipenec, okr. Louny	0	2	M	inf		1	0	
99	Lovosice, okr. Lovosice	4	2	0	0		1	0	
100	Lovosice, okr. Lovosice	5	2	0	0		1	0	
102	Lovosice, okr. Lovosice	8	2	0	0		1	0	
103	Lovosice, okr. Lovosice	0	2	0	0		1	0	
107	Lovosice, okr. Lovosice	0	3	0	0		1	0	
108	Lovosice, okr. Lovosice	0	1	0	0		1	0	
110	Lovosice-Prosmýky, okr. Lovosice	0	2	0	0		1	0	
111	Lužice, okr. Most	0	2	0	0		1	0	
114	Malé Čičovice, okr. Praha-východ	0	3	0	0		1	0	
115	Most, okr. Most	1	1	0	0		1	0	
116	Most, okr. Most	1	2	0	0		1	0	
118	Most, okr. Most	4	2	0	0		1	0	
120	Most, okr. Most	0	1	0	0		1	0	
121	Most, okr. Most	0	2	0	0		1	0	
122	Most, okr. Most	0	2	0	0		1	0	
123	Nechvalice, okr. Teplice	1	3	0	0		1	0	

ČK	lokalita	hrob	NS	PAR	vek	PAN	HA	PHA	MHA
124	Nechvalice, okr. Teplice	2	3	0	0		1	0	
125	Nová Ves-Ohrada, okr. Kolín	0	2	0	0		1	0	
126	Obrnice, okr. Most	10	2	0	0		1	0	
127	Obrnice, okr. Most	11	2	0	0		1	0	
128	Obrnice, okr. Most	12	2	0	0		1	0	
129	Páleč, okr. Kladno	1	3	M	adult-matur	M?	1	4_7	
130	Polerady, okr. Most	2	3	M	0		1	0	
134	Praha-Bubeneč	0	2	M	0		1	4_7	hadec
135	Praha-Bubeneč	0	2	0	0		1	2	porfyrit-spirit
137	Praha-Čakovice	21	2	M	matur	M	1	4_7	
140	Praha-Čakovice	4	3	M	0		1	0	
141	Praha-Dolní Chabry	0	3	0	0		1	0	
142	Praha-Dolní Chabry	0	2	Ž k S	0		1	0	
144	Praha-Dolní Počernice	9	3	M	adult	M	1	4_7	
147	Praha-Hradčany	2	3	0	0		1	0	
149	Praha-Jinonice	1	3	M	inf-juv		1	4_7	ultrabaz.hor.
151	Praha-Jinonice	4	3	M	adult-matur		1	7	
152	Praha-Jinonice	5	3	M	adult-matur		1	6	erlán
154	Praha-Jinonice	19	3	M	adult-matur		1	2	vápenec
155	Praha-Jinonice	20	3	0	0		1	4_7	neovulk. hor.
158	Praha-Jinonice	23	2	0	0		1	4_7	vápenec
159	Praha-Jinonice	29	3	M	adult-matur		1	4_7	neovulk.hor.
160	Praha-Jinonice	32	3	M	adult-matur		1	4_7	exot.hor.
163	Praha-Jinonice	36	3	M	adult		1	4_7	vápenec
164	Praha-Jinonice	38	3	M	adult		1	4_7	vápenec
165	Praha-Jinonice	40	3	M	adult		1	4_7	vápenec
168	Praha-Jinonice	46	3	M	matur		1	4_7	amfibolit
169	Praha-Jinonice	49	2	0	0		1	7	vápenec
173	Praha-Kobylisy	1	3	2:M, M	0		1	1_6 P2	ílovec
177	Praha-Motol	3	3	0	0		1	0	rohovec
180	Praha-Stodůlky	0	3	0	0		1	0	
181	Praha-Střešovice	1	2	0	0		1	0	čadič
183	Přezletice, okr. Praha-východ	0	2	M	0		1	0	
184	Radovesice, okr. Teplice	41	2	M	matur	M	1	1	
187	Radovesice, okr. Teplice	4	3	M	matur	M	1	4_7	

ČK	lokality	hrob	NS	PAR	vek	PAN	HA	PHA	MHA
188	Roudnice nad Labem	0	3	M	0		1	0	
189	Rudná-Hořelice, okr. Praha.západ	0	3	0	0		1	0	
191	Slaný, okr. Kladno	1	2	3:M,M,0+žiar.	adult, adult, inf+0	MP1	1	4 7 P1	
192	Souš, okr. Most	0	2	0	0		1	0	
194	Staňkovic, okr. Louny	0	2	2:M, M	0		2	0	
195	Stehelčev, okr. Kladno	2	3	M	0		1	4 7	
197	Stranná, okr. Chomutov	0	2	0	0		1	0	
198	Stranná, okr. Chomutov	0	3	0	0		1	0	
200	Strupčice, okr. Chomutov	0	2	0	0		1	0	
201	Střimice, okr. Most	0	2	0	0		1	0	
202	Střimice, okr. Most	0	2	M	0		1	0	
203	Střížov, okr. Cheb	0	2	0	0		1	0	
204	Sulejovice, okr. Litoměřice	1	2	0	0		1	0	
205	Sulejovice, okr. Litoměřice	9	2	M	matur	M	1	4 7	
207	Sulejovice, okr. Litoměřice	18	2	M	matur		1	4 7	
212	Sulejovice, okr. Litoměřice	13	2	M	0		1	4 7	
217	Trmice, okr. Ústí nad Labem	109	2	M	matur	M	1	7	amfibolit
218	Trmice, okr. Ústí nad Labem	1	2	M	0	M	1	4 7	čadič
219	Trmice, okr. Ústí nad Labem	4	2	M	inf		1	1	
222	Trmice, okr. Ústí nad Labem	7	2	2:M,M	inf, juv		2	7 P1, 1 P2	amfibolit
223	Trmice, okr. Ústí nad Labem	8	2	M	matur	M	1	4 7	amfibolit
224	Trmice, okr. Ústí nad Labem	9	2	0	inf		1	4 7	čadič
225	Trmice, okr. Ústí nad Labem	10	2	M k V	adult-matur	M	1	4 7	čadič
226	Trmice, okr. Ústí nad Labem	14	2	2: M, 0	adult, adult-matur	MP1	1	0	
227	Trmice, okr. Ústí nad Labem	17	2	M	juv	M	1	4 7	
228	Třeбенice, okr. Litoměřice	0	2	0	0		1	0	
230	Třebusice, okr. Kladno	4 21	3	M	0		1	1	
231	Třebusice, okr. Kladno	8 22	2	0	0		1	1	
233	Třebusice, okr. Kladno	3	3	0	0		1	0	
235	Veliká Ves, okr. Praha-východ	1	3	0	0		1	0	
236	Veliká Ves, okr. Praha-východ	2	2	0	0		1	0	
237	Veliká Ves, okr. Praha-východ	3	3	0	0		1	0	
238	Velké Přílepy-Kamýk, okr. Praha-západ	2	3	0	0		1	0	
242	Víkletice, okr. Chomutov	41 63	2	M	juv		1	7	amfibolit
249	Víkletice, okr. Chomutov	106 63	3	0	0		1	6	kremeň

ČK	lokality	hrob	NS	PAR	vek	PAN	HA	PHA	MHA
251	Viklečice, okr. Chomutov	110_63	3	2: M, 0	adult, inf		1	4_7 P1	porfyrít
254	Viklečice, okr. Chomutov	117_63	3	M	adult-matur		1	6	porfyrít
255	Viklečice, okr. Chomutov	119_63	3	M	adult-matur		1	4_7	porfyrít
256	Viklečice, okr. Chomutov	120_63	3	M k JVV?	adult-matur		1	6	serpentin
257	Viklečice, okr. Chomutov	121_63	3	M	0		1	4_7	serpentin
258	Viklečice, okr. Chomutov	125_63	3	M	adult-matur		1	4_7	serpentin
261	Viklečice, okr. Chomutov	134_63	3	M	adult		1	4_7	řovec
269	Viklečice, okr. Chomutov	47_64	3	2: M, Ž	inf, adult	ŽP2	1	4_7 P1	kremeň
270	Viklečice, okr. Chomutov	56_64	3	2: Ž, M	matur, adult		1	6 P2	bridlica
272	Viklečice, okr. Chomutov	58_64	3	M	juv		1	4_7	vápenec
274	Viklečice, okr. Chomutov	61_64	3	2:M?,M?	0		1	1_6 P1	limonit
279	Vliněves, okr. Mělník	1113	3	M	adult	M	1	4_7	
280	Vliněves, okr. Mělník	4232	3	0	0		1	4_7	
281	Vliněves, okr. Mělník	4320	2	M	0		1	1	
282	Vliněves, okr. Mělník	4217A	3	M	0		1	7	
287	Židovice, okr. Most	0	2	0	0		1	0	

Skratky:

ČK – číslo v katalogu KŠK (Příloha 1)

NS – nálezková skupina

PAR – pohlavie archeologické

PAN – pohlavie antropologické

HA – sekeromlat

PAH – poloha sekeromlatu

MHA – surovina sekeromlatu

Tab. 24: Poloha bulav KŠK v hrobovej jame.

ČK	lokalita	hrob	NS	PAR	vek	PAN	DK	PDK	MDK
3	Bílina, okr. Teplice	0	3	Ž	0		1	0	
6	Bílina, okr. Teplice	0	3	2:M,M	juv, adult		1	6 P1	
9	Bílina, okr. Teplice	0	3	0	0		1	0	
28	Bylany, okr. Kolin	0	3	0	0		1	0	
32	Čachovice, okr. Chomutov	3	3	M	adult	M	1	4 7	vápenec
36	Čachovice, okr. Chomutov	14	3	M	adult	M	1	1	prachovec
39	Čachovice, okr. Chomutov	29	3	M	juv		1	1 6	kremenec
50	České Zlatníky, okr. Most	5	3	0	0		1	0	
54	Dřevčice, okr. Praha-východ	2	3	M k JV	0		1	4 7	
63	Hostomice, okr. Teplice	1	3	0	0		1	0	
77	Kamenná Voda, okr. Most	0	3	M	0		1	4 7	vápenec
82	Knovíz, okr. Kladno	0	3	2:M, M	0, 0		1	0	
95	Libeznice, okr. Praha-východ	6	3	M	juv		1	4 7	opuka
117	Most, okr. Most	2	3	M	0		1	0	
129	Páleč, okr. Kladno	1	3	M	adult-matur	M?	1	4 7	vápenec
131	Postoloprty, okr. Louny	7	3	M	juv		1	4 7	gabro
136	Praha-Bubeneč	0	3	0	0		1	0	
138	Praha-Čakovice	2	3	M	0		1	0	
139	Praha-Čakovice	3	3	M	0		1	0	
146	Praha-Horní Počernice	0	3	0	0		1	0	
156	Praha-Jinonice	21	3	0	0		1	1	ultrabaz.hor.
162	Praha-Jinonice	35	3	M	adult-matur		1	4 7	vápenec
179	Praha-Stodůlky	1	3	M	inf		1	4 7	opuka
186	Radovesice, okr. Teplice	5	3	M	matur	M	1	6	
193	Stadice, okr. Ústí nad Labem	28	3	M	adult	M	1	2	
196	Stradonice, okr. Louny	4	3	M	0		1	0	
213	Sulejovice, okr. Litoměřice	15	3	M	0		1	6	
234	Tušimice, okr. Chomutov	0	3	M	0		1	4 7	
237	Veliká Ves, okr. Praha-východ	3	3	0	0		1	0	
240	Vikletice, okr. Chomutov	5_63	3	M	adult	M	1	4 7	vápenec
247	Vikletice, okr. Chomutov	104_63	3	0	0		1	6	vápenec

ČK	lokality	hrob	NS	PAR	vek	PAN	DK	PDK	MDK
248	Vikletice, okr. Chomutov	105_63	3	0	0		1	6	porfýrit
249	Vikletice, okr. Chomutov	106_63	3	0	0		1	6	pieskovec
250	Vikletice, okr. Chomutov	108_63	3	0	0		1	6	limonit
251	Vikletice, okr. Chomutov	110_63	3	2: M, 0	adult, inf		1	5 P2	limonit
252	Vikletice, okr. Chomutov	111_63	3	2: M, Ž	adult-matur, inf		1	6 P1	limonit
256	Vikletice, okr. Chomutov	120_63	3	M k JJV?	adult-matur		1	6	porfýrit
260	Vikletice, okr. Chomutov	130_63	3	M	inf		1	4 7	limonit
265	Vikletice, okr. Chomutov	164_63	3	M	0		1	4 7	limonit
267	Vikletice, okr. Chomutov	13_64	3	M	inf-juv		1	4 7	vápenec
274	Vikletice, okr. Chomutov	61_64	3	2:M?,M?	0		2	4 7 P1, 1 P2	pieskovec, vápenec
283	Vliněves, okr. Mělník	3935	3	M	adult		1	4 7	

Skratky:

ČK – číslo v katalogu KŠK (Príloha 1)

NS – nálezová skupina

PAR – pohlavie archeologické

PAN – pohlavie antropologické

DK – bulava

PDK – poloha bulavy

MDK – surovina bulavy

Tab. 25: Poloha sekeriek BL1 KŠK v hrobevej jame.

ČK	lokality	hrob	NS	PAR	vek	PAN	BL1	PBL1	MBL1
1	Běšice, okr. Chomutov	0	2	M	0		2	2,5	
2	Bílina, okr. Teplice	0	2	0	0		1	0	amfibolit
8	Bílina, okr. Teplice	1	3	2:M, Ž	juv, adult	ŽP2	1	1 P1	
13	Brňany, okr. Litoměřice	0	3	M	0		1	2	
15	Břeštany, okr. Teplice	2	3	0	0		1	1	amfibolit
16	Břeštany, okr. Teplice	3	3	2:M, 0	adult, inf	MP1, 0	1	6 P1	kvar. čočka
18	Břeštany, okr. Teplice	19	3	0	0		1	1	amfibolit
19	Břeštany, okr. Teplice	22	3	0	0		1	1	erlán
23	Břežánky, okr. Teplice	1	2	2:M, Ž	0		1	0	čadič
24	Bylany, okr. Kolin	0	3	M			2	0	
25	Bylany, okr. Kolin	0	3	M	0		1	0	
26	Bylany, okr. Kolin	0	3	M	0		2	0	
27	Bylany, okr. Kolin	0	3	0	0		2	0	
31	Čachovice, okr. Chomutov	2A	3	2:M, Ž	0		1	1 P1	amfibolit
32	Čachovice, okr. Chomutov	3	3	M	adult	M	1	1	amfibolit
36	Čachovice, okr. Chomutov	14	3	M	adult	M	1	1_6	amfibolit
40	Čachovice, okr. Chomutov	35	3	M	adult	M	1	4_7	amfibolit
44	Čachovice, okr. Chomutov	81	3	M	juv		1	0	amfibolit
45	Čachovice, okr. Chomutov	89	3	M	0		1	1	amfibolit
46	Čachovice, okr. Chomutov	92	3	Ž	0	Ž	1	2	amfibolit
54	Dřevčice, okr. Praha-východ	2	3	M k JV	0		1	2	
55	Dřevčice, okr. Praha-východ	4	3	M k JV	0		1	7	
56	Dřevčice, okr. Praha-východ	5	3	M k JV	0		2	7,0	
63	Hostomice, okr. Teplice	1	3	0	0		1	0	
64	Hostomice, okr. Teplice	11_68	2	M	adult	M	1	1	

ČK	lokality	hrob	NS	PAR	vek	PAN	BL1	PBL1	MBL1
68	Chrástany, okr. Kolín	0	3	0	0		2	0	
69	Chrástany, okr. Praha-západ	1	3	3: M, Ž, Ž	adult, juv, adult	ŽP3	1	6 P3	erlán
72	Jenčice, okr. Litoměřice	2	2	0	0		1	0	
73	Jenčice, okr. Litoměřice	3	3	M k S	0		1	0	
77	Kamenná Voda, okr. Most	0	3	M	0		1	1	
78	Kamenný Most, okr. Kladno	2	2	M	0		1	1_6	
80	Ključov, okr. Kolín	4	3	M	matur	M	1	1	
83	Kojetice, okr. Mělník	0	2	M	0		1	1	bridlica
84	Kojetice, okr. Mělník	0	2	Ž k Z?	0		1	0	
87	Kolín-Štáralka, okr. Kolín	3	3	M	inf	M	1	4_7	
90	Ledvice, okr. Teplice	0	2	0	0		1	0	
94	Libčice nad Vltavou	0	2	M k SV?	0		1	1_6	
102	Lovosice, okr. Lovosice	8	2	0	0		1	0	
105	Lovosice, okr. Lovosice	0	2	0	0		1	0	
106	Lovosice, okr. Lovosice	0	2	0	0		1	0	
112	Makořasy, okr. Kladno	2	3	J-S	0		1	1	
113	Makořasy, okr. Kladno	4	3	J-S	0		1	0	
117	Most, okr. Most	2	3	M	0		1	7	
123	Nechvalice, okr. Teplice	1	3	0	0		1	0	
126	Obrnice, okr. Most	10	2	0	0		1	0	
128	Obrnice, okr. Most	12	2	0	0		1	0	
140	Praha-Čakovice	4	3	M	0		1	0	
144	Praha-Dolní Počernice	9	3	M	adult	M	1	2	
145	Praha-Hodkovičky	1	3	0	0		1	0	
148	Praha-Hradčany	3	3	M	adult-matur		1	1	
149	Praha-Jinonice	1	3	M	inf-juv		1	1	
153	Praha-Jinonice	12	2	M	adult		1	2	

ČK	lokality	hrob	NS	PAR	vek	PAN	BL1	PBL1	MBL1
159	Praha-Jinonice	29	3	M	adult-matur		1	3	amfibolit
160	Praha-Jinonice	32	3	M	adult-matur		1	1	erlán
165	Praha-Jinonice	40	3	M	adult		1	1	erlán
167	Praha-Jinonice	44	3	M	adult-matur		1	1	erlán
168	Praha-Jinonice	46	3	M	matur		1	1	erlán
169	Praha-Jinonice	49	2	0	0		1	3	rohovec
170	Praha-Jinonice	54	3	M	adult-matur	M	1	3	hadec
172	Praha-Jinonice	56	3	M?	0		1	7?	bridlica
175	Praha-Motol	1	1	0	0		1	0	bridlica
178	Praha-Řeporyje	0	3	M	inf-juv		1	0	bridlica
180	Praha-Stodůlky	0	3	0	0		1	0	
185	Radovesice, okr. Teplice	40	3	M	adult	M	1	4_7	
186	Radovesice, okr. Teplice	5	3	M	matur	M	1	6	
187	Radovesice, okr. Teplice	4	3	M	matur	M	1	1	
190	Selbice, okr. Louny	0	2	0	0		1	0	
195	Stehelčevy, okr. Kladno	2	3	M	0		1	1	
199	Strojetice	0	2	Ž k S			1	0	
201	Střimice, okr. Most	0	2	0	0		1	0	
207	Sulejovice, okr. Litoměřice	18	2	M	matur		1	2	
208	Sulejovice, okr. Litoměřice	19	2	M	0		1	1	amfibolit
209	Sulejovice, okr. Litoměřice	2	3	0	0		1	0	amfibolit
211	Sulejovice, okr. Litoměřice	11	3	M	0		1	1_6	
214	Sulejovice, okr. Litoměřice	17	2	M	0		1	1	
215	Sulejovice, okr. Litoměřice	19	3	M	0		1	0	amfibolit
218	Trmice, okr. Ústí nad Labem	1	2	M	0	M	1	1	amfibolit
229	Třebusice, okr. Kladno	1_42	3	Ž	0		1	4_7	
239	Vikletice, okr. Chomutov	20_62	3	M	adult	M	1	0	bridlica

ČK	lokality	hrob	NS	PAR	vek	PAN	BL1	PBL1	MBL1
240	Vikletice, okr. Chomutov	5_63	3	M	adult	M	1	7	bridlica
241	Vikletice, okr. Chomutov	22_63	3	0	0		1	0	bridlica
243	Vikletice, okr. Chomutov	55_63	3	0	0		1	1	bridlica
244	Vikletice, okr. Chomutov	59_63	3	M k S	matur	M	1	5	bridlica
246	Vikletice, okr. Chomutov	72_63	3	0 (S-J)	0		1	0	bridlica
249	Vikletice, okr. Chomutov	106_63	3	0	0		1	6	bridlica
250	Vikletice, okr. Chomutov	108_63	3	0	0		1	6	bridlica
254	Vikletice, okr. Chomutov	117_63	3	M	adult-matur		1	1	bridlica
256	Vikletice, okr. Chomutov	120_63	3	M k JJV?	adult-matur		1	5	bridlica
257	Vikletice, okr. Chomutov	121_63	3	M	0		1	1	bridlica
259	Vikletice, okr. Chomutov	126_63	3	M	adult		1	1	bridlica
262	Vikletice, okr. Chomutov	158_63	3	M	0		1	1	bridlica
264	Vikletice, okr. Chomutov	162_63	3	0	0		1	1	amfibolit
266	Vikletice, okr. Chomutov	178_63	3	M	juv	M	1	4_7	amfibolit
270	Vikletice, okr. Chomutov	56_64	3	2: Ž, M	matur, adult		1	1 P2	bridlica
271	Vikletice, okr. Chomutov	57_64	3	M	adult		1	1	bridlica
273	Vikletice, okr. Chomutov	59_64	3	M	matur	M	1	1	bridlica
275	Vikletice, okr. Chomutov	68_64	3	M	adult		1	1	bridlica
278	Vikletice, okr. Chomutov	18_65	3	M	inf		1	7	bridlica
279	Vlněves, okr. Mělník	1113	3	M	adult	M	1	1	
280	Vlněves, okr. Mělník	4232	3	0	0		1	1	
286	Zdice, okr. Beroun	0	3	M	0		1	0	

Skratky:

ČK – číslo v katalogu KŠK (Příloha 1)

NS – nálezková skupina

PAR – pohlavie archeologické

PAN – pohlavie antropologické

BL1 – sekerka, typ 1

PBL1 – poloha sekerky BL1

MBL1 – surovina sekerky BL1

Tab. 26: Poloha sekier BL2 KŠK v hrobovej jame.

ČK	lokalita	hrob	NS	PAR	vek	PAN	BL2	PBL2	MBL2
16	Břešťany, okr. Teplice	3	3	2:M, 0	adult, inf	MP1, 0	1	1 P1	
23	Břežanky, okr. Teplice	1	2	2:M, Ž	0		1	0	čadič
28	Bylany, okr. Kolin	0	3	0	0		1	0	
30	Bžany, okr. Teplice	1	2	M	0		1	2_5	
31	Čachovice, okr. Chomutov	2A	3	2:M, Ž	0		1	6 P1	amfibolit
34	Čachovice, okr. Chomutov	10	3	M	adult-matur	M	1	6	amfibolit
41	Čachovice, okr. Chomutov	74	3	M	adult-matur	M	1	6	amfibolit
69	Chrástany, okr. Praha-západ	1	3	3: M, Ž, Ž	adult, juv, adult	ŽP3	1	6 P1	bridlica
85	Kolin, okr. Kolin	0	3	Ž k S	0		1	2	
104	Lovosice, okr. Lovosice	0	2	0	0		1	0	
109	Lovosice-Prosmky, okr. Lovosice	0	2	0	0		1	0	
110	Lovosice-Prosmky, okr. Lovosice	0	2	0	0		1	0	
114	Malé Ččovice, okr. Praha-východ	0	3	0	0		1	0	
123	Nechvalice, okr. Teplice	1	3	0	0		1	0	
159	Praha-Jinonice	29	3	M	adult-matur		1	3	amfibolit
161	Praha-Jinonice	34	3	M	adult-matur		1	7	bridlica
162	Praha-Jinonice	35	3	M	adult-matur		1	4_7	amfibolit
167	Praha-Jinonice	44	3	M	adult-matur		1	4_7	erlán
188	Roudnice nad Labem	0	3	M	0		1	0	
199	Strojetice	0	2	Ž k S			1	0	
202	Střimice, okr. Most	0	2	M	0		1	0	
203	Střížov, okr. Cheb	0	2	0	0		1	0	
208	Sulejovice, okr. Litoměřice	19	2	M	0		1	6	erlán
210	Sulejovice, okr. Litoměřice	7	3	0	0		1	0	amfibolit

ČK	lokalita	hrob	NS	PAR	vek	PAN	BL2	PBL2	MBL2
212	Sulejovice, okr. Litoměřice	13	2	M	0		1	1	
216	Šlapanice, okr. Kladno	0	3	0	0		1	0	
234	Tušimice, okr. Chomutov	0	3	M			1	4_7	
248	Viklečice, okr. Chomutov	105_63	3	0	0		1	7	bridlica
250	Viklečice, okr. Chomutov	108_63	3	0	0		1	6	bridlica
257	Viklečice, okr. Chomutov	121_63	3	M	0		1	6	bridlica
258	Viklečice, okr. Chomutov	125_63	3	M	adult-matur		1	4_7	bridlica
270	Viklečice, okr. Chomutov	56_64	3	2: Ž, M	matur, adult		1	1 P2	bridlica
271	Viklečice, okr. Chomutov	57_64	3	M	adult		1	6	bridlica
272	Viklečice, okr. Chomutov	58_64	3	M	juv		1	1	bridlica
277	Viklečice, okr. Chomutov	82_64	2	M	juv		1	4_7	bridlica
285	Vodochody, okr. Praha-východ	0	3	Ž k S?	matur	Ž	1	7	

Skratky:

ČK – číslo v katalogu KŠK (Příloha 1)

NS – nálezková skupina

PAR – pohlavie archeologické

PAN – pohlavie antropologické

BL2 – sekera, typ 2

PBL2 – poloha sekery BL2

MBL2 – surovina sekery BL2

ČK	lokality	hrob	NS	PAR	vek	PAN	BL4	PBL4	MBL4
30	Bžany, okr. Teplice	1	2	M	0		1	1 6	
47	Čáslav, okr. Kutná Hora	1	2	M	juv		1	0	
74	Jenišův Újezd, okr. Teplice	1	2	0	0		1	0	čadič
76	Jenišův Újezd, okr. Teplice	5	2	? k S	0		1	7	čadič
78	Kamenný Most, okr. Kladno	2	2	M	0		1	0	
79	Ključov, okr. Kolin	2	2	0	0		1	0	
133	Praha-Bohnice	0	2	M	0		1	0	
134	Praha-Bubeneč	0	2	M	0		1	4 7	
157	Praha-Jinonice	22	2	0	0		1	3 8	bridlica
162	Praha-Jinonice	35	3	M	adult-matur		1	1	tufit
163	Praha-Jinonice	36	3	M	adult		1	1	rohovec
164	Praha-Jinonice	38	3	M	adult		1	2 5	bridlica
176	Praha-Motol	2	2	0	0		1	0	
206	Sulejovice, okr. Litoměřice	17	2	M	matur	M	1	2	amfibolit
232	Třebusice, okr. Kladno	1	2	Ž	0		1	7	
276	Vikletice, okr. Chomutov	71 64	2	M	juv-adult		1	1	serpentin
277	Vikletice, okr. Chomutov	82 64	2	M	juv		1	1	rohovec

Skratky:

ČK – číslo v katalógu KŠK (Příloha 1)

NS – nálezková skupina

PAR – pohlavie archeologické

PAN – pohlavie antropologické

BL4 – sekerka, typ 4

PBL4 – poloha sekerky BL4

MBL4 – surovina sekerky BL4

Tab. 27: Poloha sekeriek BL4 KŠK v hrobovej jame.

ČK	lokality	hrob	NS	PAR	vek	PAN	BLQ	PBLQ
13	Brňany, okr. Litoměřice	0	3	M	0		1	5_2
14	Břešňany, okr. Teplice	1	3	3:M, Ž, 0	adult, adult	MP1, ŽP2, 0	1	1 P1
32	Čachovice, okr. Chomutov	3	3	M	adult	M	1	1
81	Ključov, okr. Kolín	6	3	M	matur	M	1	2
223	Trmice, okr. Ústí nad Labem	8	2	M	matur	M	1	1

Skratky:

ČK – číslo v katalógu KŠK (Příloha 1)

NS – nálezková skupina

PAR – pohlavie archeologické

PAN – pohlavie antropologické

BLQ – silicová sekerka

PBLQ – poloha silicovej sekerky

Tab. 28: Poloha sekeriek BLQ KŠK v hrobovej jame.

Tab. 29: Poloha brúskov KŠK v hrobovej jame.

ČK	lokality	hrob	NS	PAR	vek	PAN	BR	PBR
12	Bohušovice, okr. Litomeřice	0	3	Ž	0		1	0
21	Břeštany, okr. Teplice	41	3	M	dítě		1	3
33	Čachovice, okr. Chomutov	7	3	Ž	adult	Ž	1	1_6
35	Čachovice, okr. Chomutov	12	3	M	adult	M	1	2
37	Čachovice, okr. Chomutov	24A	3	Ž	adult		1	6
38	Čachovice, okr. Chomutov	25	3	M	adult		1	1
42	Čachovice, okr. Chomutov	76	3	Ž	matur	Ž	1	2
43	Čachovice, okr. Chomutov	80	3	Ž	0		1	4_7
45	Čachovice, okr. Chomutov	89	3	M	0		1	4_7
62	Hostomice, okr. Teplice	1	2	0	0		1	0
64	Hostomice, okr. Teplice	11_68	2	M	adult	M	1	1
74	Jenišův Újezd, okr. Teplice	1	2	0	0		1	0
77	Kamenná Voda, okr. Most	0	3	M	0		1	1
94	Libčice nad Vltavou	0	2	M k SV?	0		1	6
101	Lovosice, okr. Lovosice	6	2	Ž	0		1	0
110	Lovosice-Prosmysky, okr. Lovosice	0	2	0	0		1	0
119	Most, okr. Most	0	2	Ž	0		1	2
127	Obrnice, okr. Most	11	2	0	0		1	0
128	Obrnice, okr. Most	12	2	0	0		1	0
132	Praha-Běchovice	2	3	Ž	adult		1	1_6
143	Praha-Dolní Počernice	1	3	M	adult	M	2	0
144	Praha-Dolní Počernice	9	3	M	adult	M	1	2
149	Praha-Jinonice	1	3	M	inf-juv		1	3_8
150	Praha-Jinonice	2	2	M	adult		1	3
151	Praha-Jinonice	4	3	M	adult-matur		1	3
153	Praha-Jinonice	12	2	M	adult		1	2
159	Praha-Jinonice	29	3	M	adult-matur		1	3
162	Praha-Jinonice	35	3	M	adult-matur		1	1

ČK	lokality	hrob	NS	PAR	vek	PAN	BR	PBR
166	Praha-Jinonice	43	3	Ž	adult-matur		1	7
167	Praha-Jinonice	44	3	M	adult-matur		1	1
170	Praha-Jinonice	54	3	M	adult-matur	M	1	6
174	Praha-Lysolaje	49	3	Ž	adult		1	5
182	Prosetice, okr. Teplice	1	2	Ž	matur	Ž	1	0
188	Roudnice nad Labem	0	3	M	0		1	0
218	Trmice, okr. Ústí nad Labem	1	2	M	0	M	2	2, 2
220	Trmice, okr. Ústí nad Labem	5	2	Ž	adult-matur		1	2
221	Trmice, okr. Ústí nad Labem	6	2	Ž	adult		1	3
223	Trmice, okr. Ústí nad Labem	8	2	M	matur	M	1	1
230	Třebusice, okr. Kladno	4_21	3	M	0		1	3
232	Třebusice, okr. Kladno	1	2	Ž	0		1	7
243	Vikletice, okr. Chomutov	55_63	3	0	0		1	1
245	Vikletice, okr. Chomutov	60_63	3	Ž	adult-matur		1	1_6
250	Vikletice, okr. Chomutov	108_63	3	0	0		1	1
253	Vikletice, okr. Chomutov	113_63	3	Ž?	0		1	7
257	Vikletice, okr. Chomutov	121_63	3	M	0		1	1
259	Vikletice, okr. Chomutov	126_63	3	M	adult		1	1
263	Vikletice, okr. Chomutov	161_63	3	M	adult	M	1	1
268	Vikletice, okr. Chomutov	15_64	3	Ž	adult	Ž	1	0
284	Vlíněves, okr. Mělník	4406	3	Ž	juv-adult		1	2

Skratky:

ČK – číslo v katalogu KŠK (Příloha 1)

BR – brúsok

NS – nálezovalá skupina

PBR – poloha brúska

PAR – pohlavie archeologické

PAN – pohlavie antropologické

ČK	lokalita	hrob	NS	PAR	vek	PAN	HŠ	PHŠ
143	Praha-Dolní Počernice	1	3	M	adult	M	3	5, 1, 1
171	Praha-Jinonice	55	3	Ž	juv		1	3
252	Vikletice, okr. Chomutov	111_63	3	2: M, Ž	adult-matur, inf		3	2_5 P1

Skratky:

ČK – číslo v katalogu KŠK (Příloha 1)

NS – nálezková skupina

PAR – pohlavie archeologické

PAN – pohlavie antropologické

HŠ – hrot šípu

PHŠ – poloha hrotu šípu

Tab. 30: Poloha hrotov šípov KŠK v hrobovej jame.

Kombinácie	počet	ČK
HA+DK	4	77, 129, 237, 256
HA+BL1	23	81 15, 25, 40, 55, 72, 83, 84, 90, 102, 126, 140, 160, 165, 168, 169, 187, 195, 201, 207, 254, 279, 280
HA+BL1+BR	4	128, 144, 149, 218
HA+BL2+BL1	5	23, 123, 257, 270, 159
HA+BL2+BL4	1	30
HA+BL2	9	110, 188, 34, 114, 202, 203, 212, 258, 272
HA+BL4	3	134, 163, 164
HA+BLQ	2	14, 225
BL1+BL1	4	24, 26, 27, 68
BL1+BR	6	45, 64, 163, 170, 243, 250, 259
DK+BL2	5	28, 162, 234, 248, 250
BL2+BL1	6	16, 69, 167, 199, 208, 271

Skratky:

ČK – číslo v katalógu KŠK (Príloha 1)

HA – sekeromlat

DK – bulava

BL1 – sekerka, typ 1

BL2 – sekerka, typ 2

BL4 – sekerka, typ 4

BLQ – silicová sekerka

BR – brúsok

Tab. 31: Vzájomná kombinácia vybraných hrobových prídavkov KŠK.

Typ	0	1	1_6	2	2_5	3	3_8	4_7	5	6	7	Cellk. počet
HA	85	11	2	2		2		43		10	7	160
DK	13	3	1	1				15	1	9		43
BL1	39	36	4	6		3		5	3	5	6	107
BL2	13	4		1	1	1		5		8	3	36
BL4	6	4	1	1	1		1	1			2	17
BLQ		3		2								5
BR	13	11	3	9		6	1	2	1	3	2	51
HŠ		2			3	1			1			7

Skratky:

HA – sekeromlat

DK – bulava

BL1 – sekerka, typ 1

BL2 – sekera, typ 2

BL4 – sekerka, typ 4

BLQ – silčítová sekerka

BR – brúsok

HŠ – hrot šípu

Tab. 32: Poloha vybraných hrobových prídavkov KŠK.

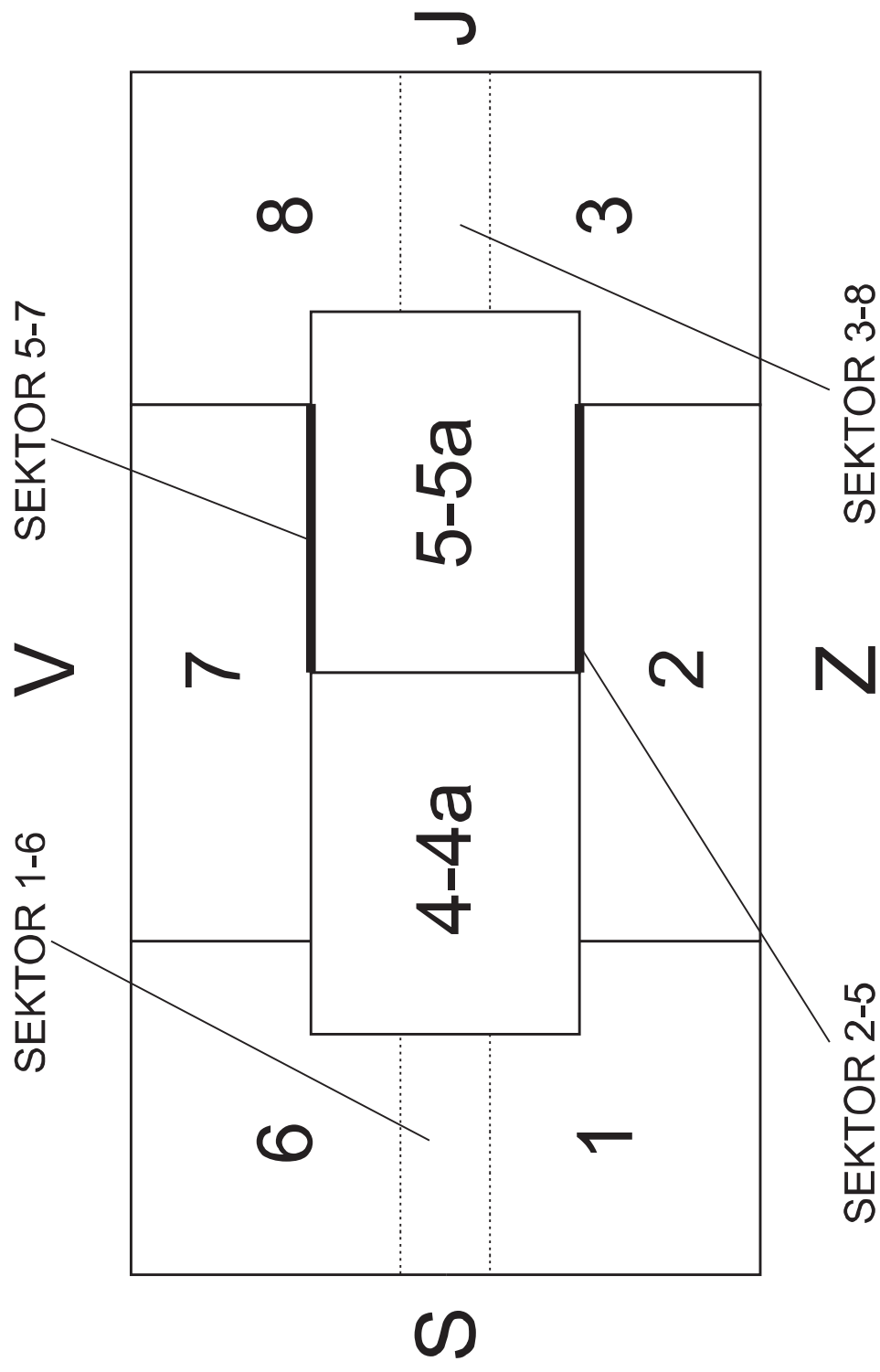

Tab. 33: Schematický náčrt priestorového usporiadania hrobovej jamy s mužským pohrebom KZP (upravené podľa Bourgeois – Kroon 2017).
 Číslovanie odpovedá sektorom definovaným v Kap. 5. 7. 2.

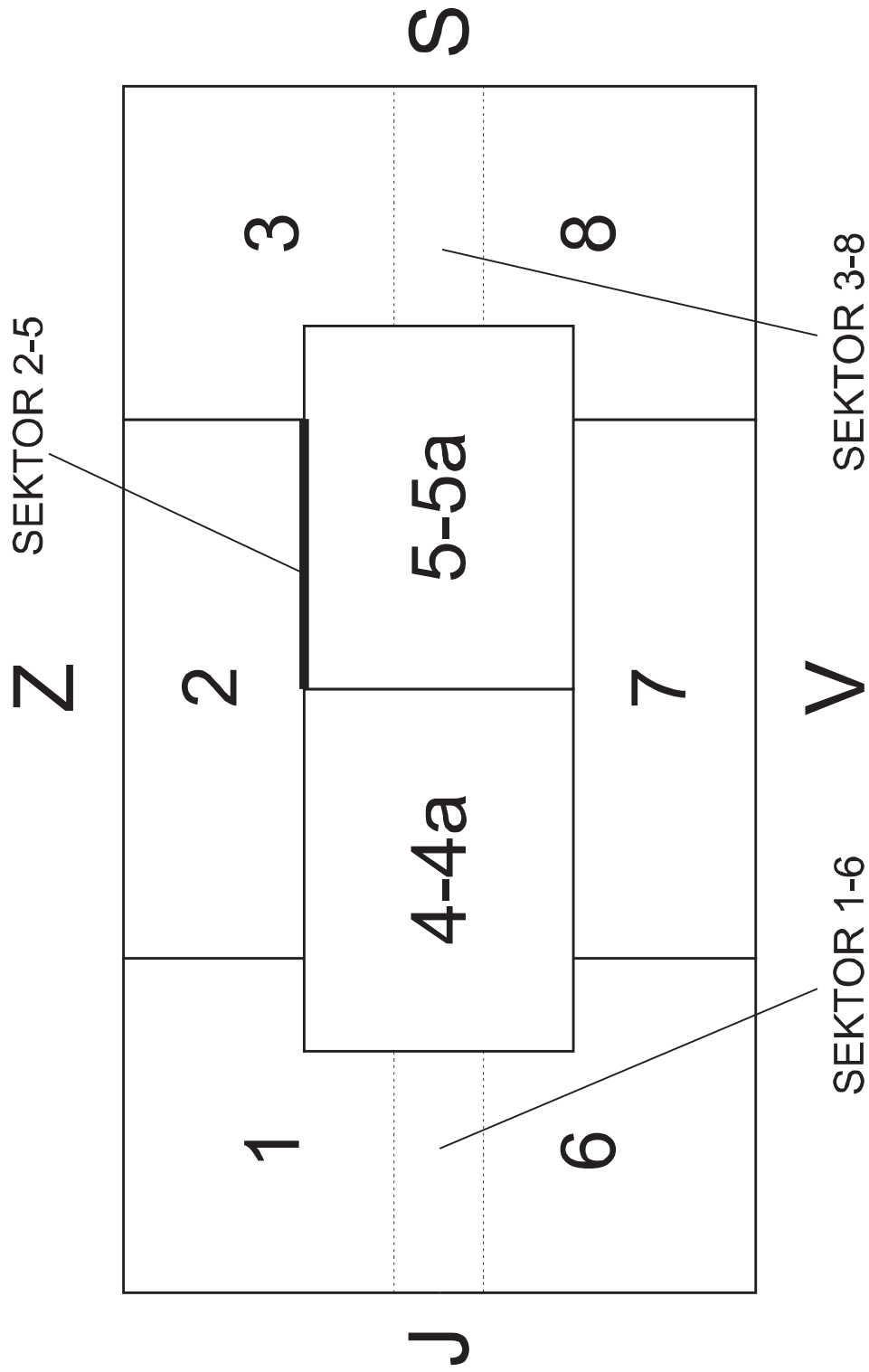

Tab. 34: Schematický náčrt priestorového usporiadania hrobovej jamy so ženským pohrebom KZP (upravené podľa Bourgeois – Kroon 2017).
 Číslovanie odpovedá sektorom definovaným v Kap. 5. 7. 2.

Číslování lokalit:

KZP:

1 - Bílina okr, Teplice; 2 - Brandýsek, okr, Kladno; 3 - Bylany, okr, Kolín; 4 - Čachovice, okr, Chomutov; 5 - Dvory, okr, Nymburk; 6 - Holubice, okr, Pha-západ; 7 - Hradec Králové; 8 - Hrochův Týnec, okr, Chrudim; 9-10 - Chrást, okr, Mělník; 11 - Chrástany, okr, Rakovník; 12 - Kněžves, okr, Praha-západ; 13-14 - Kolín, okr, Kolín; 15 - Kozovazy, okr, Praha-východ; 16 - Kutná Hora, okr, Kutná Hora; 17 - Lenešice, okr, Louny; 18 - Libochovice, okr, Litoměřice; 19 - Loděnice u Berouna, okr, Beroun; 20 - Lochenice, okr, Hradec Králové; 21-22 - Lovosice, okr, Litoměřice; 23 - Mlékovice, okr, Kolín; 24 - Mochov, okr, Praha-východ; 25-27 - Most, okr, Most; 28-29 - Neratovice, okr, Mělník; 30 - Postoloprty, okr, Louny; 31 - Praha-Bubeneč, okr, Praha; 32 - Praha-Dolní Chabry, okr, Praha; 33 - Praha-Dolní Liboc, okr, Praha; 34 - Praha-Holešovice, okr, Praha; 35 - Praha-Jinonice, okr, Praha; 36-38 - Praha-Kobylisy, okr, Praha; 39 - Praha-Lysolaje, okr, Praha; 40 - Praha-Prosek, okr, Praha; 41 - Praha-Ruzyně, okr, Praha; 42 - Praha-Velká Chuchle, okr, Praha; 43 - Praha-Vršovice, okr, Praha; 44 - Předlice, okr, Ústí nad Labem; 45 - Přívory, okr, Mělník; 46 - Radovesice, okr, Teplice; 47 - Rosnice, okr, Hradec Králové; 48 - Roudnice nad Labem; 49 - Rožďalovice, okr, Nymburk; 50 - Rybňany, okr, Louny; 51 - Řež, okr, Praha-východ; 52 - Souš, okr, Most; 53 - Starý Bydžov, okr, Hradec Králové; 54-55 - Stehelčevy, okr, Kladno; 56 - Sulejovice, okr, Litoměřice; 57 - Svobodné Dvory, okr, Hradec Králové; 58 - Štětí, okr, Litoměřice; 59 - Tišice, okr, Mělník; 60 - Třebovle, okr, Kolín; 61 - Tuněchody, okr, Chrudim; 62 - Velké Přílepy-Kamýk, okr, Praha-západ; 63 - Vliněves, okr, Mělník; 64 - Vykáň, okr, Nymburk; 65 - Zvoleněves, okr, Kladno; 66 - Žabovřesky nad Ohří, okr, Litoměřice; 67 - Žehušice, okr, Kutná Hora.

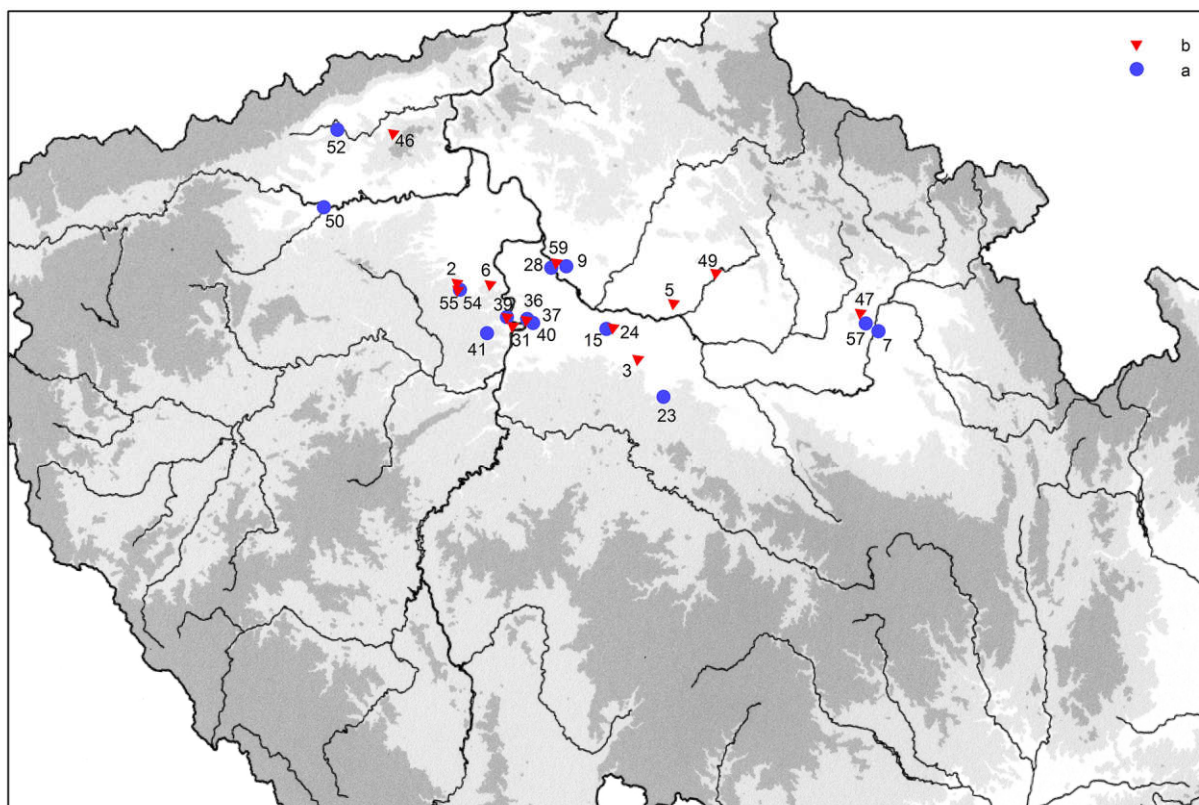

Vysvetlivky:
 a – hroby bez nálezových okolností
 b – hroby s nálezovými okolnosťami

Tab. 35: Priestorové rozmiestnenie hrobov KZP s dýkami. Čísla na mape odpovedajú číslam v zozname lokalít KZP.

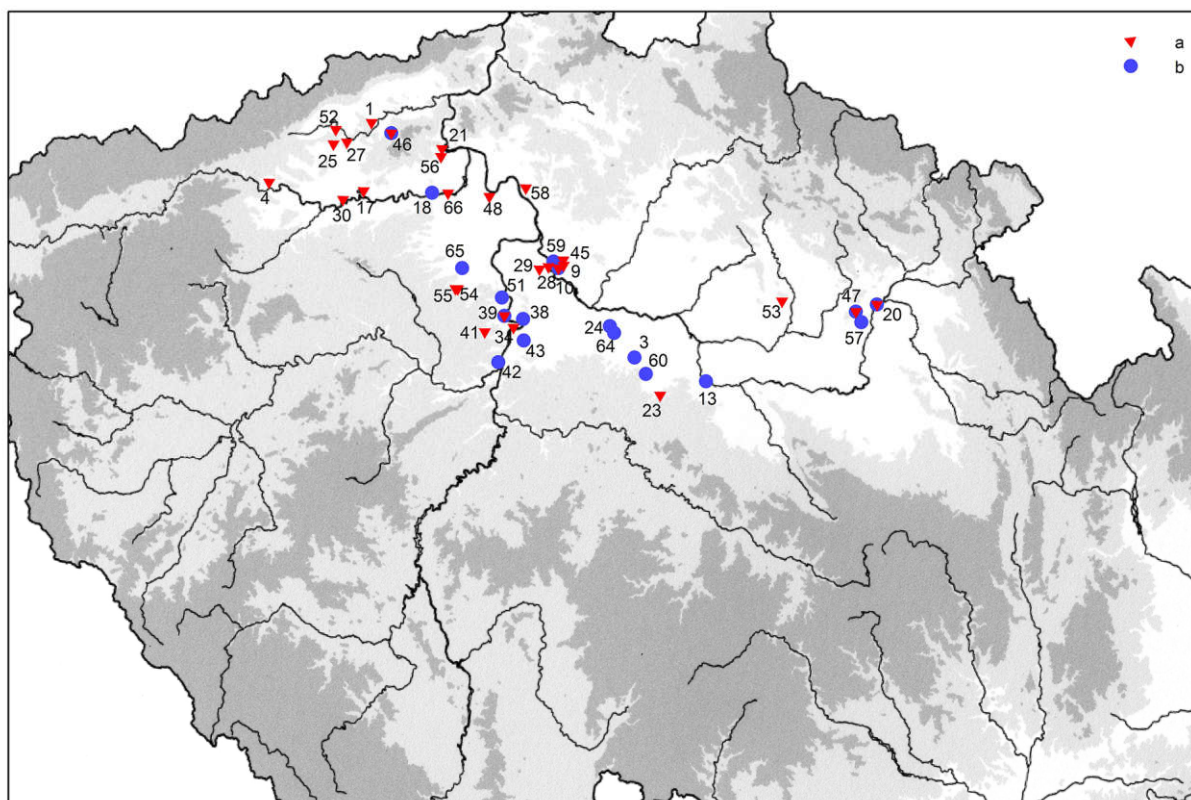

Vysvetlivky:
 a – hroby bez nálezových okolností
 b – hroby s nálezovými okolnosťami

Tab. 36: Priestorové rozmiestnenie hrobov KZP s nátepnými doštičkami. Čísla na mape odpovedajú číslam v zozname lokalít KZP.

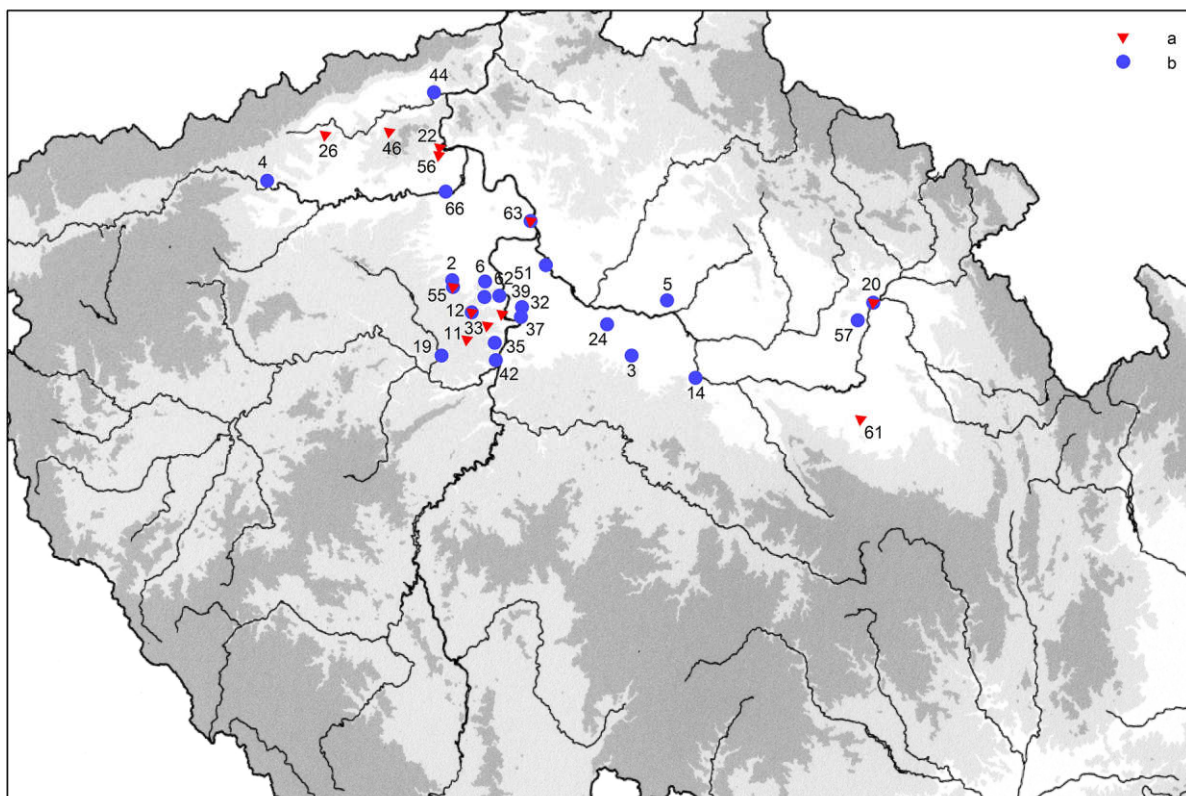

Vysvetlivky:
 a – hroby bez nálezových okolností
 b – hroby s nálezovými okolnosťami

Tab. 37: Priestorové rozmiestnenie hrobov KZP s hrotmi šíпов. Čísла na mape odpovedajú číslam v zozname lokalít KZP.

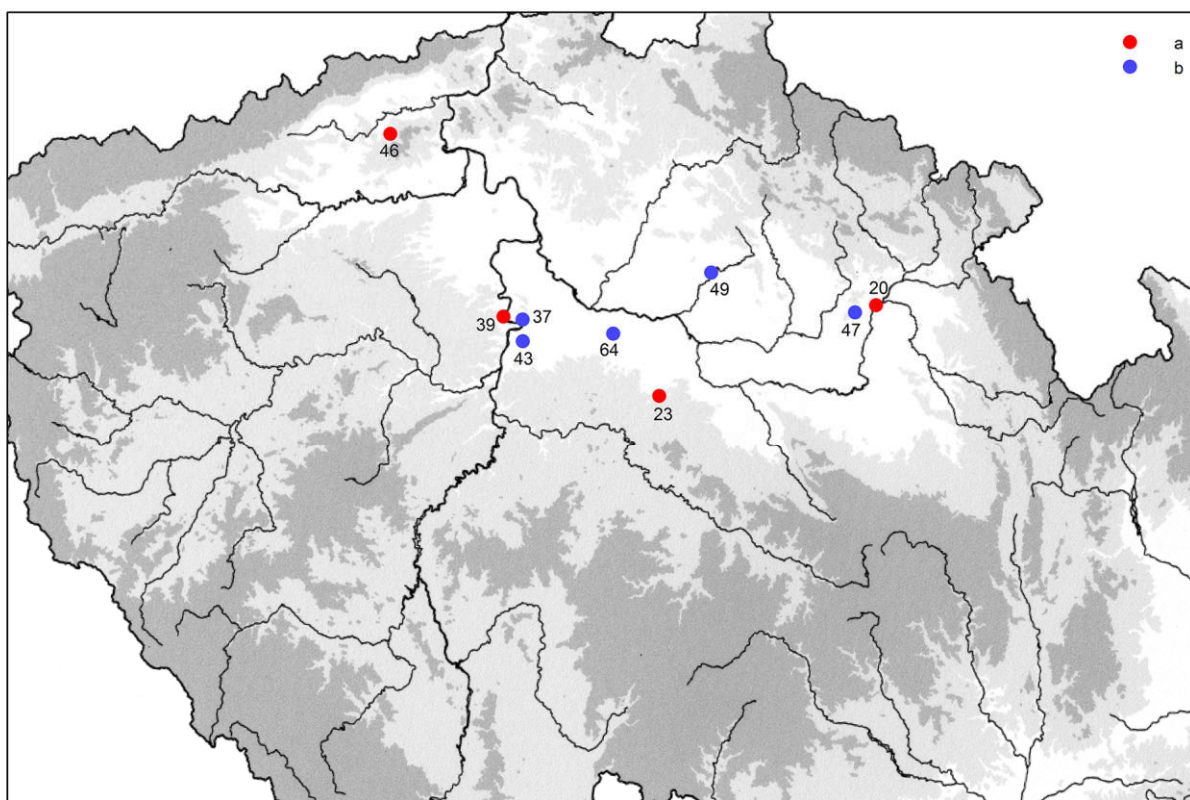

Vysvetlivky:

a – hroby bez nálezových okolností

b – hroby s nálezovými okolnosťami

Tab. 38: Priestorové rozmiestnenie hrobov KZP s lukovitými záveskami. Čísla na mape odpovedajú číslam v zozname lokalít KZP.

Tab. 39: Poloha dýk KZP v hrobovej jame.

Čk	lokality	hrob	PAR	Vek	PAN	D	PD
4	Brandýsek, okr. Kladno	22	Ž	0		1	4a
5	Brandýsek, okr. Kladno	71	M	0		1	4a
6	Bylany, okr. Kolín	1	0	0		1	4
12	Dvory, okr. Nymburk	2	M	adult.-matur.		1	4a
13	Holubice, okr. Pha-západ	0	M	matur.	M	1	4a
14	Hradec Králové	0	0			1	0
16	Chrást, okr. Mělník	1	žiar.			1	0
25	Kozovazy, okr. Praha-východ	0	0	0		1	0
38	Mlékovice, okr. Kolín	3	0	0		1	0
39	Mochov, okr. Praha-východ	30	M	0		1	4
43	Neratovice, okr. Mělník	1	0	0		1	0
50	Praha-Bubeneč, okr. Praha	0	M	0		1	4a
55	Praha-Kobylisy, okr. Praha	1	M	adult.	M	1	0
56	Praha-Kobylisy, okr. Praha	13	M	adult.	M	1	4a L'
58	Praha-Lysolaje, okr. Praha	3	0	0		1	0
59	Praha-Lysolaje, okr. Praha	6	M	0		1	5a
60	Praha-Lysolaje, okr. Praha	9	0	0		1	0
64	Praha-Prosek, okr. Praha	1	0	0		1	0
65	Praha-Ruzyně, okr. Praha	1	0	0		1	0
72	Radovesice, okr. Teplice	116/78	M	matur.		1	4a L'
73	Radovesice, okr. Teplice	117/78	Ž k VSV	0		1	4a
76	Rosnice, okr. Hradec Králové	1	M	0		1	4a P
80	Rožďalovice, okr. Nymburk	3	Ž	0		1	4
81	Rybňany, okr. Louny	0	0	0		1	0
83	Souš, okr. Most	0	0	0		1	0
85	Stehelčevy, okr. Kladno	1	0	0		1	0

Čk	lokality	hrob	PAR	Vek	PAN	D	PD
86	Stehelčeves, okr. Kladno	1_62	M	0		1	4a P
87	Stehelčeves, okr. Kladno	2_62	M k V?	0		1	4a L'
89	Svobodné Dvory, okr. Hradec Králové	0	2:M, M			1	0
91	Tišice, okr. Mělník	77_99	Ž	juv.-adult.		1	4a L'

Skratky:

ČK – číslo v katalogu KZP (Příloha 2)

PAR – pohlavie archeologické

PAN – pohlavie antropologické

D – dýka

PD – poloha dýky

Tab. 40: Poloha nátepných doštičiek KZP v hrobevej jame.

Čk	lokality	hrob	PAR	Vek	PAN	ND	PND	MND
1	Bílina okr. Teplice	3	0	0		1	0	ílovec
7	Bylany, okr. Kolín	2	3: M, žiar., žiar	0		2	4 P1, žiar.2	
11	Čachovice, okr. Chomutov	90B	M	adult.-matur.	M	1	0	
16	Chrást, okr. Mělník	1	žiar.			1	0	
17	Chrást, okr. Mělník	1	? k Z			1	4aL'	
18	Chrást, okr. Mělník	2	0	0		1	4	
23	Kolín, okr. Kolín	14	M	adult.		1	4aP	
27	Lenešice, okr. Louny	0	0	0		1	0	
28	Libochovice, okr. Litoměřice	4	M	0		1	4aL'	kremenec
31	Lochenice, okr. Hradec Králové	4	žiar.	0		1	0	opuka
32	Lochenice, okr. Hradec Králové	5	M	0		1	5	
33	Lochenice, okr. Hradec Králové	13	M	matur.	M	1	4aL'	opuka
34	Lochenice, okr. Hradec Králové	14	žiar.	0		1	0	opuka
35	Lovosice, okr. Litoměřice	6	0	0		1	0	opuka
38	Mlékovice, okr. Kolín	3	0	0		1	0	
39	Mochov, okr. Praha-východ	30	M	0		1	4aL'	
40	Most, okr. Most	0	0	0		1	0	
42	Most, okr. Most	1	0	0		1	0	aleuropelit
43	Neratovice, okr. Mělník	1	0	0		1	0	
46	Neratovice, okr. Mělník	17	žiar.			1	0	
47	Neratovice, okr. Mělník	18	0	0		1	0	
48	Neratovice, okr. Mělník	1	0	0		1	0	
49	Postoloprty, okr. Louny	5	0	0		1	0	
53	Praha-Holešovice, okr. Praha	0	0	0		1	0	

Čk	lokality	hrob	PAR	Vek	PAN	ND	PND	MND
57	Praha-Kobylisy, okr. Praha	1	M	matur.		1	4aL'	
59	Praha-Lysolaje, okr. Praha	6	M	0		2	4aL', 2	
60	Praha-Lysolaje, okr. Praha	9	0	0		1	0	
61	Praha-Lysolaje, okr. Praha	10	žiar.	0		1	0	
62	Praha-Lysolaje, okr. Praha	18	0	0		1	0	
65	Praha-Ruzyně, okr. Praha	1	0	0		1	0	
66	Praha-Velká Chuchle, okr. Praha	81	M	adult.	M	2	1_6, 5	prachovec, bridlica
67	Praha-Velká Chuchle, okr. Praha	83	M	0		1	4	prachovec
68	Praha-Vršovice, okr. Praha	3	Ž	0		1	4	
69	Praha-Vršovice, okr. Praha	4	M	0		1	4aL'	
71	Přivory, okr. Mělník	1	0	0		1	4	
72	Radovesice, okr. Teplice	116/78	M	matur.		1	4	ílovec
74	Radovesice, okr. Teplice	53/80-II	žiar.	dítěťa		1	0	
75	Radovesice, okr. Teplice	53/80-I	M	0		1	4aL'	
76	Rosnice, okr. Hradec Králové	1	M	0		1	4aL'	bridlica
77	Rosnice, okr. Hradec Králové	2	0	0		1	0	pieskovec
78	Roudnice nad Labem	0	0	0		1	0	
82	Řež, okr. Praha-východ	6	0	0		1	1	
83	Souš, okr. Most	0	0	0		3	0	psamit, aleurop., aeurop.
84	Starý Bydžov, okr. Hradec Králové	1	0	0		1	0	
85	Stehelčevy, okr. Kladno	1	0	0		1	0	
86	Stehelčevy, okr. Kladno	1_62	M	0		2	0	
87	Stehelčevy, okr. Kladno	2_62	M k V?	0		1	0	
88	Sulejovice, okr. Litoměřice	3	0	0		1	0	
89	Svobodné Dvory, okr. Hradec Králové	0	2:M, M			2	4aL' P1, 4 P2	
90	Štětí, okr. Litoměřice	1	0	0		1	0	

ČK	lokality	hrob	PAR	Vek	PAN	ND	PND	MND
91	Tišice, okr. Mělník	77_99	Ž	juv.-adult.		2	4aL, 2	aleuropelit, aleuropelit
92	Třebovle, okr. Kolín	1	M	0		1	4aP	
98	Vykáň, okr. Nymburk	1_59	M			1	4	
99	Zvoleněves, okr. Kladno	1	M k V?	0		1	4aP	
100	Žabovřesky nad Ohří, okr. Litoměřice	2	M	0		1	0	

Skratky:

ČK – číslo v katalogu KZP (Příloha 2)

PAR – pohlavie archeologické

PAN – pohlavie antropologické

ND – nátepná doštička

PND – poloha nátepnéj doštičky

MND – surovina nátepnéj doštičky

Tab. 41: Poloha hrotov šípov KZP v hrobovej jame.

ČK	lokalita	hrob	PAR	Vek	PAN	HŠ	PHŠ
5	Brandýsek, okr. Kladno	71	M	0		4	2
7	Bylany, okr. Kolín	2	3: M, žiar., žiar	0		4	3 P1, žiar.
8	Čachovice, okr. Chomutov	27B	M	adult.		4	2, hrotmi dole
9	Čachovice, okr. Chomutov	84	M	adult.		1	2, hrotom nahor
10	Čachovice, okr. Chomutov	86	M	matur.		2	3, hrotmi proti sebe
11	Čachovice, okr. Chomutov	90B	M	adult.-matur.	M	3	2, hrotmi dole
12	Dvory, okr. Nymburk	2	M	adult.-matur.		7	5; 2, hrotmi nahor
13	Holubice, okr. Pha-západ	0	M	matur.	M	1	5
19	Chrástany, okr. Rakovník	0	0	0		1	0
20	Kněžves, okr. Praha-západ	5	Ž	0		1	4
24	Kolín, okr. Kolín	4071	M	adult.		2	2, hrotmi nahor
29	Loděnice u Berouna, okr. Beroun	56	Ž	juv.-adult.		8	5
30	Lochenice, okr. Hradec Králové	3	M	adult.		2	5
31	Lochenice, okr. Hradec Králové	4	žiar.	0		1	0
32	Lochenice, okr. Hradec Králové	5	M	0		2	5
36	Lovosice, okr. Litoměřice	7	M	0		2	4, 4
39	Mochov, okr. Praha-východ	30	M	0		9	2_5 všechny
41	Most, okr. Most	6	žiar.			1	0
44	Neratovice, okr. Mělník	6	M k V?	0		3	2, 2, 2
45	Neratovice, okr. Mělník	16	2:?, M?	0		3	5
51	Praha-Dolní Chabry, okr. Praha	4	M	0		1	1_6
52	Praha-Dolní Liboc, okr. Praha	0	Ž k S?	0		1	0
54	Praha-Jinonice, okr. Praha	6	M		Ž	1	2 hrotom nahor
56	Praha-Kobylisy, okr. Praha	13	M	adult.	M	1	3

ČK	lokality	hrob	PAR	Vek	PAN	HŠ	PHŠ
62	Praha-Lysolaje, okr. Praha	18	0	0		1	0
66	Praha-Velká Chuchle, okr. Praha	81	M	adult.	M	12	5, 2 hrotmi dole, 0
70	Předlice, okr. Ústí nad Labem	2	M	0		2	2, 2
72	Radovesice, okr. Teplice	116/78	M	matur.		2	0, 8
74	Radovesice, okr. Teplice	53/80-II	žiar.	dieťa		4	0
82	Řež, okr. Praha-východ	6	0	0		1	2_5
86	Stehelčevy, okr. Kladno	1_62	M	0		3	2
87	Stehelčevy, okr. Kladno	2_62	M k V?	0		22	0
88	Sulejovice, okr. Litoměřice	3	0	0		3	0
89	Svobodné Dvory, okr. Hradec Králové	0	2:M, M			5, 7, 6	2_5 P1, 2 P2, 2_5 P2
93	Tuněchody, okr. Chrudim	98/06	M	0		1	0
94	Velké Přílepy-Kamýk, okr. Praha-západ	1_72	M	0		2	3, 3
95	Velké Přílepy-Kamýk, okr. Praha-západ	2_72	M			1	2_5
96	Vliněves, okr. Mělník	221	M	0		1	0
97	Vliněves, okr. Mělník	222	M	0		1	8 hrotom nahor
101	Žabovřesky nad Ohří, okr. Litoměřice	3	M	juv.		1, 1, 1, 3	5, 2, 2, 3 hrotmi na J

Skratky:

ČK – číslo v katalogu KZP (Příloha 2)

PAR – pohlavie archeologické

PAN – pohlavie antropologické

HŠ – hrot šípu

PHŠ – poloha hrotu šípu

ČK	lokality	hrob	PAR	Vek	PAN	KS	PKS
3	Brandýsek, okr. Kladno	2	Ž	0		1	1
7	Bylany, okr. Kolín	2	3: M, žiar., žiar	0		1	3_8 P1
8	Čachovice, okr. Chomutov	27B	M	adult.		2	7, 2
15	Hrochův Týnec, okr. Chrudim	2_84	M	0	M	1	0
29	Loděnice u Berouna, okr. Beroun	56	Ž	juv.-adult.		2	3, 3
37	Lovosice, okr. Litoměřice	9	0	0		1	0
45	Neratovice, okr. Mělník	16	2:?, M?	0		1	5
52	Praha-Dolní Liboc, okr. Praha	0	Ž k S?	0		1	0
63	Praha-Lysolaje, okr. Praha	24	žiar.	0		1	0
85	Stehelčevy, okr. Kladno	1	0	0		1	0
86	Stehelčevy, okr. Kladno	1_62	M	0		1	0
87	Stehelčevy, okr. Kladno	2_62	M k V?	0		1	0

Skratky:

ČK – číslo v katalógu KZP (Príloha 2)

PAR – pohľadie archeologické

PAN – pohľadie antropologické

KS – kamenná sekerka

PKS – poloha kamennej sekerky

Tab. 42: Poloha kamenných sekeriek KZP v hrovej jame.

ČK	lokalita	hrob	PAR	Vek	PAN	BLQ	PBLQ
22	Kolín, okr. Kolín	12	M	0		1	1
23	Kolín, okr. Kolín	14	M	adult.		1	5
26	Kutná Hora, okr. Kutná Hora	0	0	0		1	0

Skratky:

ČK – číslo v katalógu KZP (Príloha 2)

PAR – pohlavie archeologické

PAN – pohlavie antropologické

BLQ – silčitová sekerka

BBLQ – poloha silčitovej sekerky

Tab. 43: Poloha silčitových sekeriek BLQ v hrobovej jame.

ČK	lokality	hrob	PAR	Vek	PAN	LZ	PLZ
21	Kněžves, okr. Praha-západ	9	2: Ž+žiar.	dieťa+0		1	0 P2
34	Lochenice, okr. Hradec Králové	14	žiar.	0		1	0
38	Mlékovice, okr. Kolín	3	0	0		1	0
56	Praha-Kobylisy, okr. Praha	13	M	adult.	M	1	4aL
62	Praha-Lysolaje, okr. Praha	18	0	0		1	0
69	Praha-Vršovice, okr. Praha	4	M	0		2	4a, 4a
74	Radovesice, okr. Teplice	53/80-II	žiar.	dieťa		2	0
76	Rosnice, okr. Hradec Králové	1	M	0		1	4aP
79	Rožďalovice, okr. Nymburk	1	M	0		1	4a
98	Vykáň, okr. Nymburk	1_59	M	0		1	4a

Skratky:

ČK – číslo v katalógu KZP (Příloha 2)

PAR – pohlavie archeologické

PAN – pohlavie antropologické

LZ – lukovitý závesok

PLZ – poloha lukovitého závesku

Tab. 44: Poloha lukovitých záveskov KZP v hrobovej jame.

Kombinácie	Počet	ČK
D+HŠ	9	5, 12, 13, 39, 56, 72, 86, 87, 89
D+ND	16	13, 43, 59, 60, 65, 83, 91, 86, 87, 89, 38, 39, 72, 76, 85, 91
D+ND+LZ	3	38, 56, 76
ND+HŠ	15	11, 31, 32, 52, 74, 82, 88, 7, 66, 39, 72, 76, 86, 87, 89
D+ND+HŠ	4	39, 72, 86, 87, 89
D+ND+BR	2	85, 89

Skratky:

ČK – číslo v katalógu KZP (Príloha 2)

D – dýka

ND – nátepná doštička

LZ – lukovitý závesok

HŠ – hrot šípu

BR – brúsok

Tab. 45: Vzájomná kombinácia vybraných hrobových prídavkov KZP.

Typ	0	1	1_6	2	2_5	3	3_8	4	4a	4aL'	4aP	5	5a	7	8	Celk. počet
D	14							3	6	5	2		1			31
ND	35	1	1	2				8		11	3	2				63
HŠ	10		1	10	5	5		2				7			2	42
LZ	6								4	1	1					12
KS	7	1		1		2	1					1		1		14
BLQ	1	1										1				3
SD		1														1
BR	2							2				2				6
RET	1														1	2
KK	3														1	4

Skratky:

D – dýka

ND – nálepná doštička

HŠ – hrot šípu

LZ – lukovitý závesok

KS – kamenná sekerka

BLQ – silicitová sekerka

SD – silicitová dýka

BR – brúsok

RET – retušér

KK – kančí kel

Tab. 46: Poloha vybraných typov artefaktov KZP v hrobovej jame.

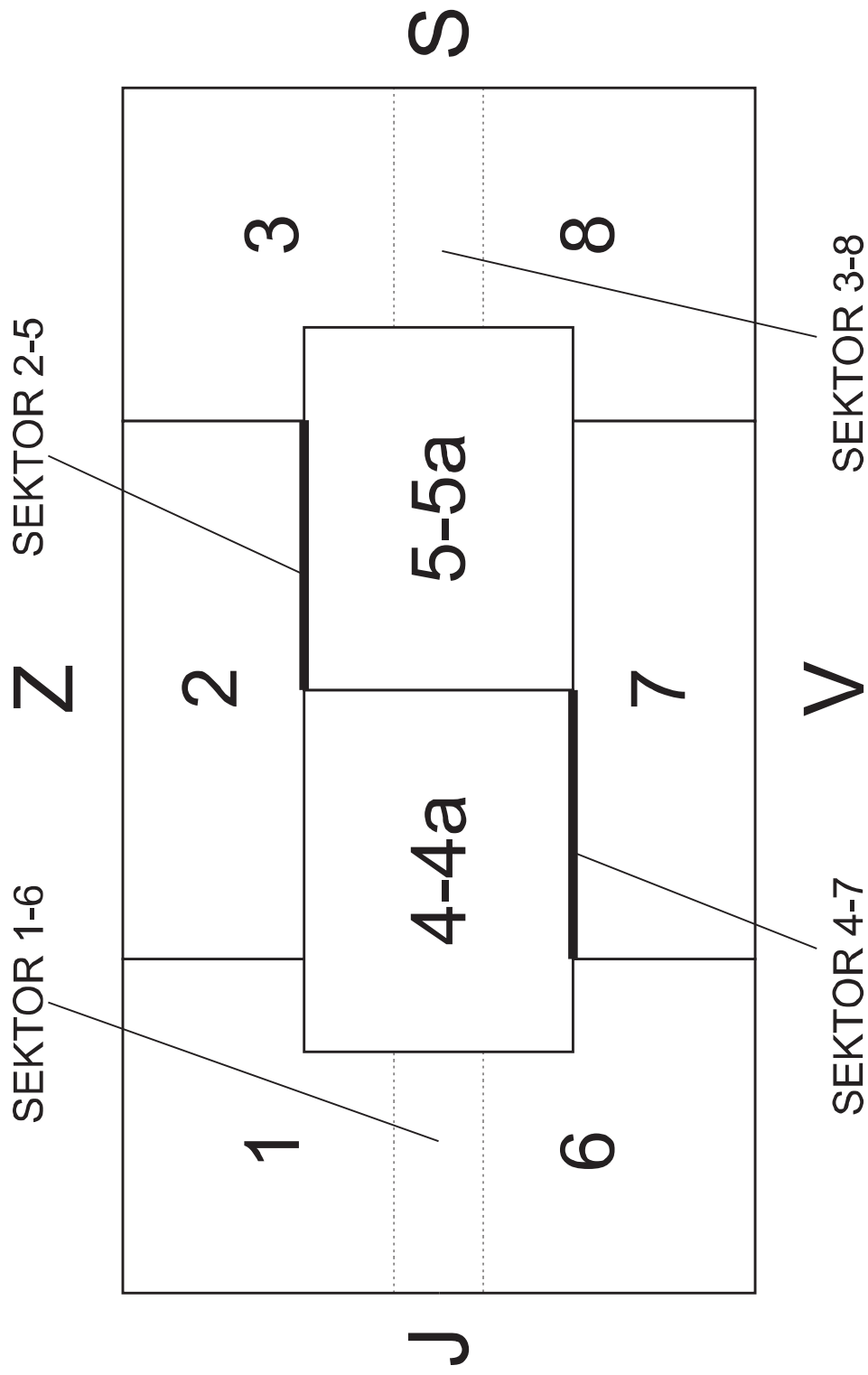

Tab. 47: Schematický náčrt priestorového usporiadania hrobovej jamy v PÚNK, StÚNK, ÚNK (upravené podľa Bourgeois – Kroon 2017).
 Číslovanie odpovedá sektorom definovaným v Kap. 6. 6. 2.

Číslování lokalit:

PUK:

1 - Praha-Běchovice; 2 - Praha-Bubeneč; 3 - Velký Borek, okr, Mělník; 4 - Vítězov, okr, Kolín;
5 - Soběsuky, okr, Chomutov

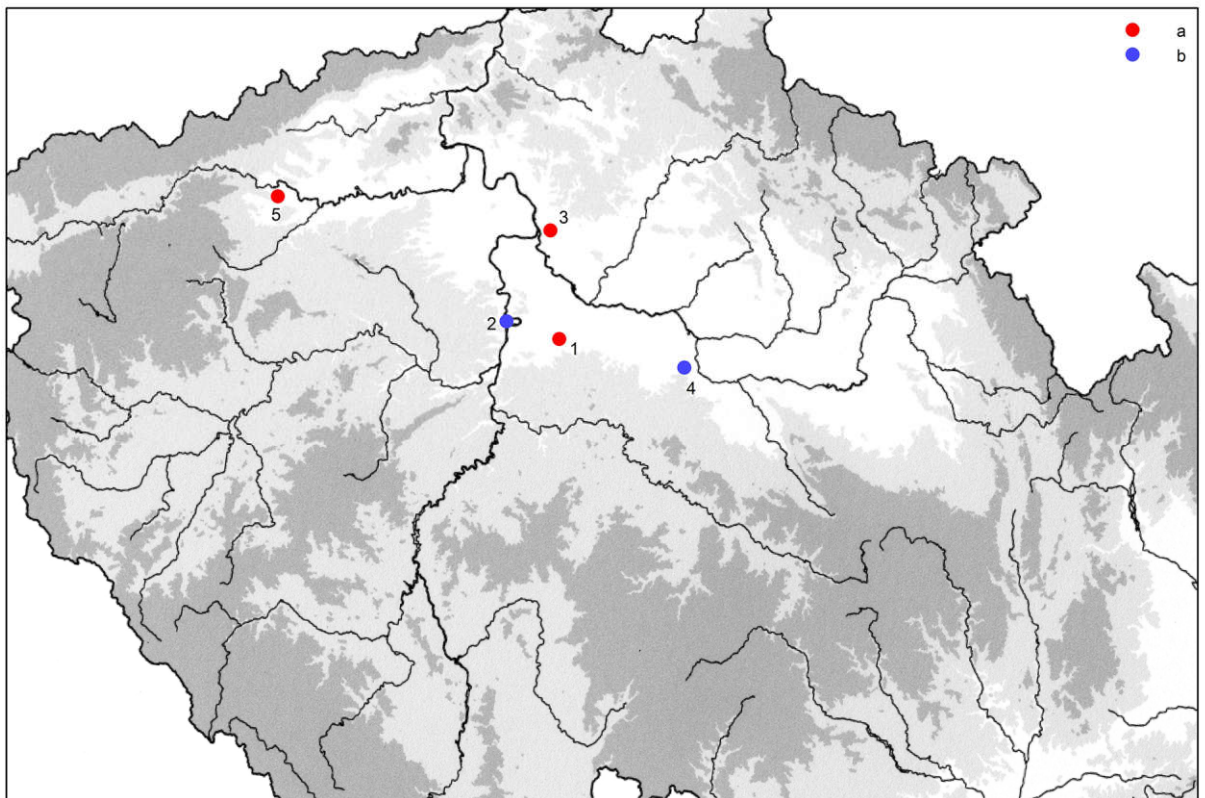

Vysvetlivky:
 a – hroby bez nálezových okolností
 b – hroby s nálezovými okolnosťami

Tab. 48: Priestorové rozmiestnenie hrobov PÚNK s nátepnými doštičkami. Čísla na mape odpovedajú číslam v zozname lokalít PÚNK.

ČK	lokalita	hrob	vek	PAN	ND	PND
7	Praha-Běchovice	2	0		1	0
8	Praha-Bubeneč	10	0		1	4a P
12	Soběsuky, okr. Chomutov	1883	0		1	0
16	Velký Borek, okr. Mělník	0	0		1	0
17	Vítězov, okr. Kolín	5	adult.	MP	1	4a P

Skratky:

ČK – číslo v katalogu PÚNK (Příloha 3)

PAN – pohlavie antropologické

ND – nátepná doštička

PND – poloha nátepanej doštičky

Tab. 49: Poloha nátepných doštičiek PÚNK.

Typ	0	2	4a	4aP	4_7	5a	Celk. počet
ND	3			2			5
HŠ	2	1	2			1	6
SD	3						3
BLQ	3				1		5
KK	1			1			2

Skratky:

ND – nátepná doštička

HŠ – hrot šípů

SD – dýka

BLQ – siliciová sekerka

KK – kančí kel

Tab. 50: Poloha vybraných artefaktů PÚNK.

Typ	0	1	2_5	4	5a	6	Celk. počet
SD		1		1	1		3
HŠ	1	1	1		1	1	5
KK					2		2
KS			1				1

Skratky:

SD – siliciová dýka

HŠ – hrot šípů

KK – kančí kel

KS – kamenná sekerka

Tab. 51: Poloha vybraných artefaktů StÚNK.

Číslování lokalit:

UNK:

1 - Brandýs-St, Boleslav; 2 - Březno, okr, Louny; 3 - Dobřichovice, Pha-Z; 4 - Dolní Běřkovice, okr, Mělník; 5 - Dřínov, okr, Kladno; 6-9 - Holubice, okr, Praha-západ; 10 - Hostivice, okr, Praha-západ; 11 - Hostomice pod Brdy, okr, Beroun; 12 - Hřiby, Kolín; 13 - Chrástany, okr, Litoměřice; 14 - Jenišův Újezd, okr, Teplice; 15 - Korno, okr, Beroun; 16 - Kostelec nad Labem, okr, Mělník; 17 - Kyškovice, okr, Litoměřice; 18 - Liběšovice, okr, Louny; 19 - Lounky, okr, Litoměřice; 20 - Lovosice, okr, Litoměřice; 21 - Malé Čičovice, okr, Pha-Z; 22 - Měšice, okr, Praha-východ; 23 - Mírovce, okr, Praha-východ; 24 - Mladá Boleslav-Čejtičky, okr, Mladá Boleslav; 25 - Noutonice, okr, Praha-západ; 26 - Osluchov, okr, Kladno; 27-28 - Plotiště, okr, Hradec Králové; 29 - Polepy, okr, Kolín; 30 - Praha-Bohnice, okr, Praha; 31 - Praha-Bubeneč, okr, Praha; 32 - Praha-Čakovice, okr, Praha; 33 - Praha-Klecany, okr, Praha-východ; 34 - Praha-Miškovice, okr, Praha; 35 - Praha-Stodůlky, okr, Praha; 36 - Pšov, okr, Louny; 37 - Radovesice, okr, Litoměřice; 38 - Řehnice, okr, Mladá Boleslav; 39-40 - Řísuty-Ledce, okr, Kladno; 41 - Slaný, okr, Kladno; 42-43 - Svrkyně, okr, Praha-západ; 44-45 - Tursko, okr, Praha-západ; 46 - Únětice, okr, Praha-západ; 47-49 - Velké Přílepy- Kamýk, okr, Praha-západ; 50 - Velké Žernoseky, Litoměřice; 51 - Veliký Brázdim, okr, Praha-východ; 52 - Vliněves, okr, Mělník; 53 - Vrbčany, okr, Kolín; 54 - Zvoleněves, okr, Kladno; 55 - Žižice, okr, Kladno.

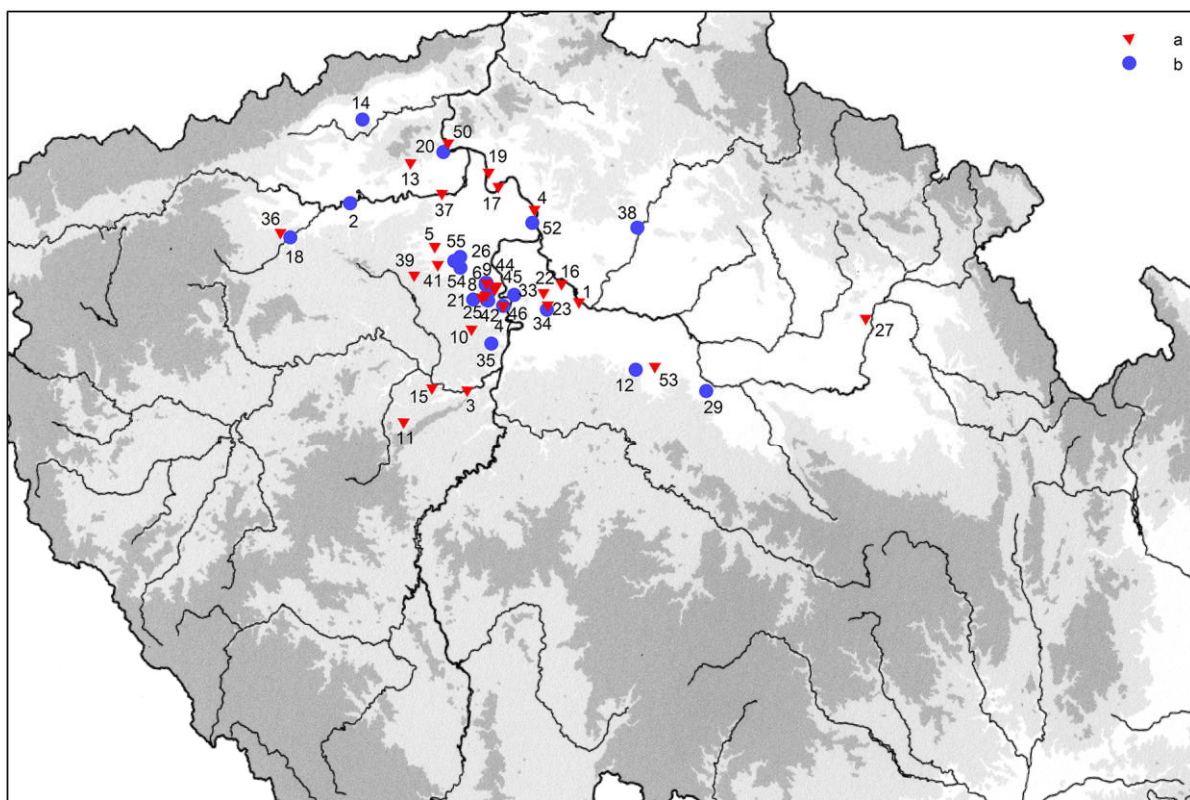

Vysvetlivky:

a – hroby bez nálezových okolností

b – hroby s nálezovými okolnosťami

Tab. 52: Priestorové rozmiestnenie hrobov ÚNK s dýkami. Čísla na mape odpovedajú číslam v zozname lokalít ÚNK.

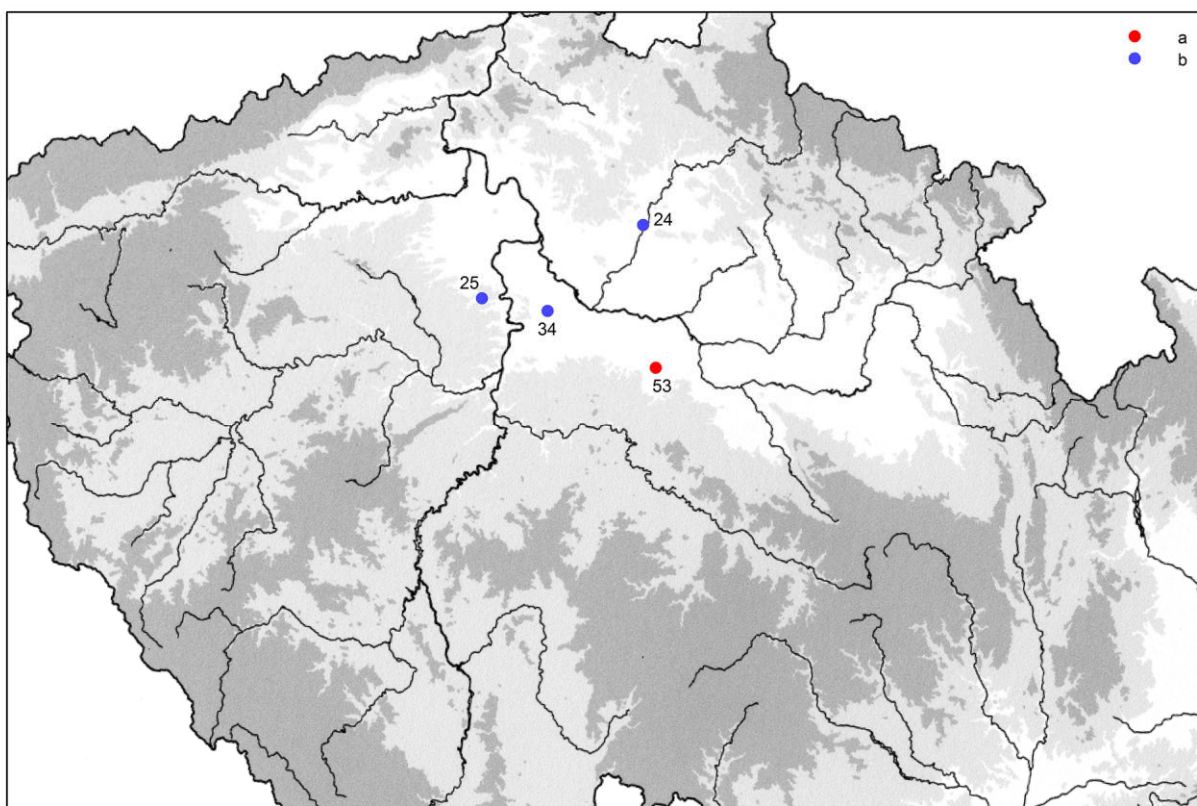

Vysvetlivky:

a – hroby bez nálezových okolností

b – hroby s nálezovými okolnosťami

Tab. 53: Priestorové rozmiestnenie hrobov ÚNK s hrotitými dýkami (Stabdolchmi).
Čísła na mape odpovedajú číslam v zozname lokalít ÚNK.

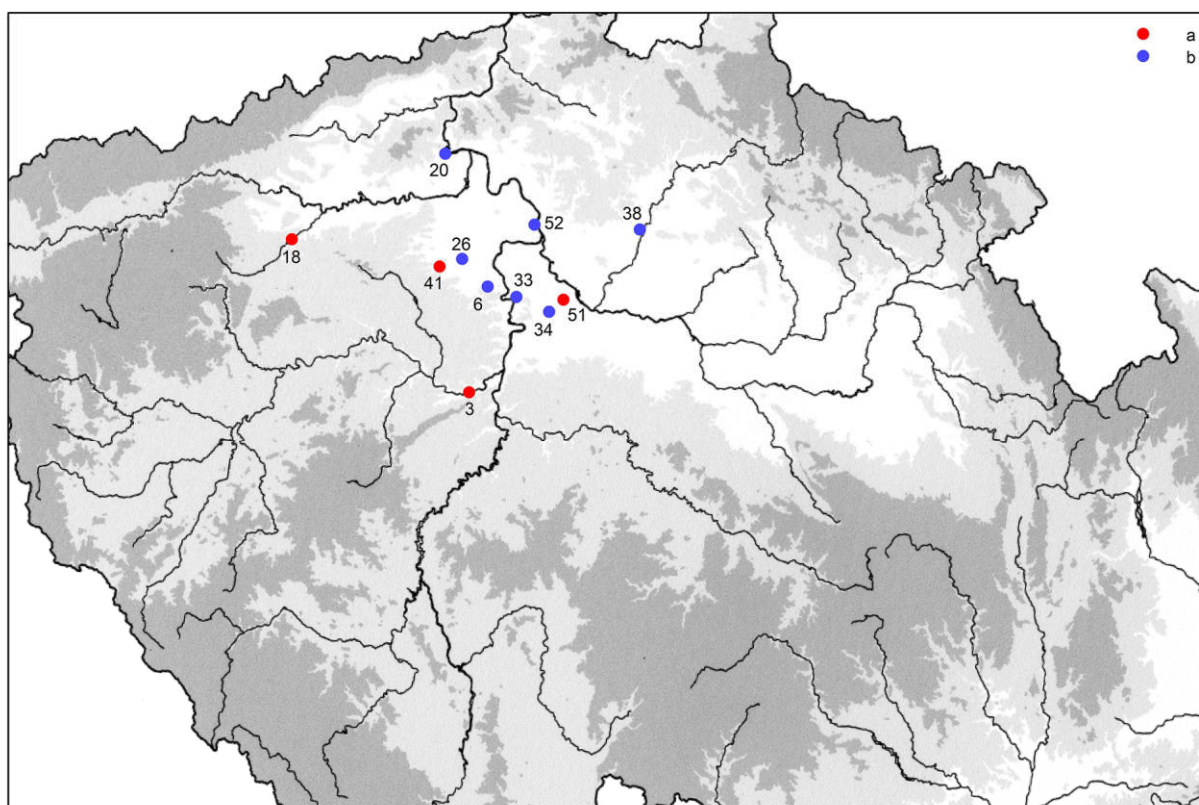

Vysvetlivky:

a – hroby bez nálezových okolností

b – hroby s nálezovými okolnosťami

Tab. 54: Priestorové rozmiestnenie hrobov ÚNK so sekerami s lyžicovitým ostrím a lištami. Čísla na mape odpovedajú číslam v zozname lokalít ÚNK.

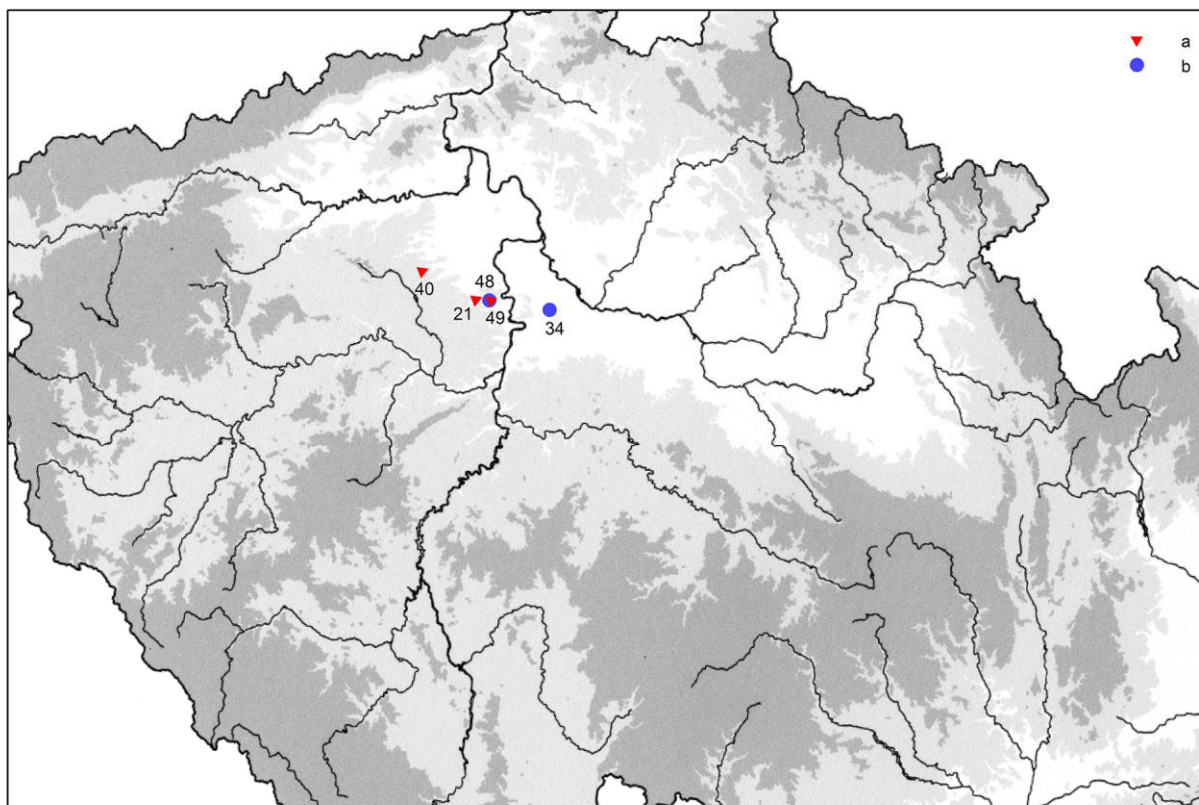

Vysvetlivky:

a – hroby bez nálezových okolností

b – hroby s nálezovými okolnosťami

Tab. 55: Priestorové rozmiestnenie hrobov ÚNK s dlátami. Čísla na mape odpovedajú číslam v zozname lokalít ÚNK.

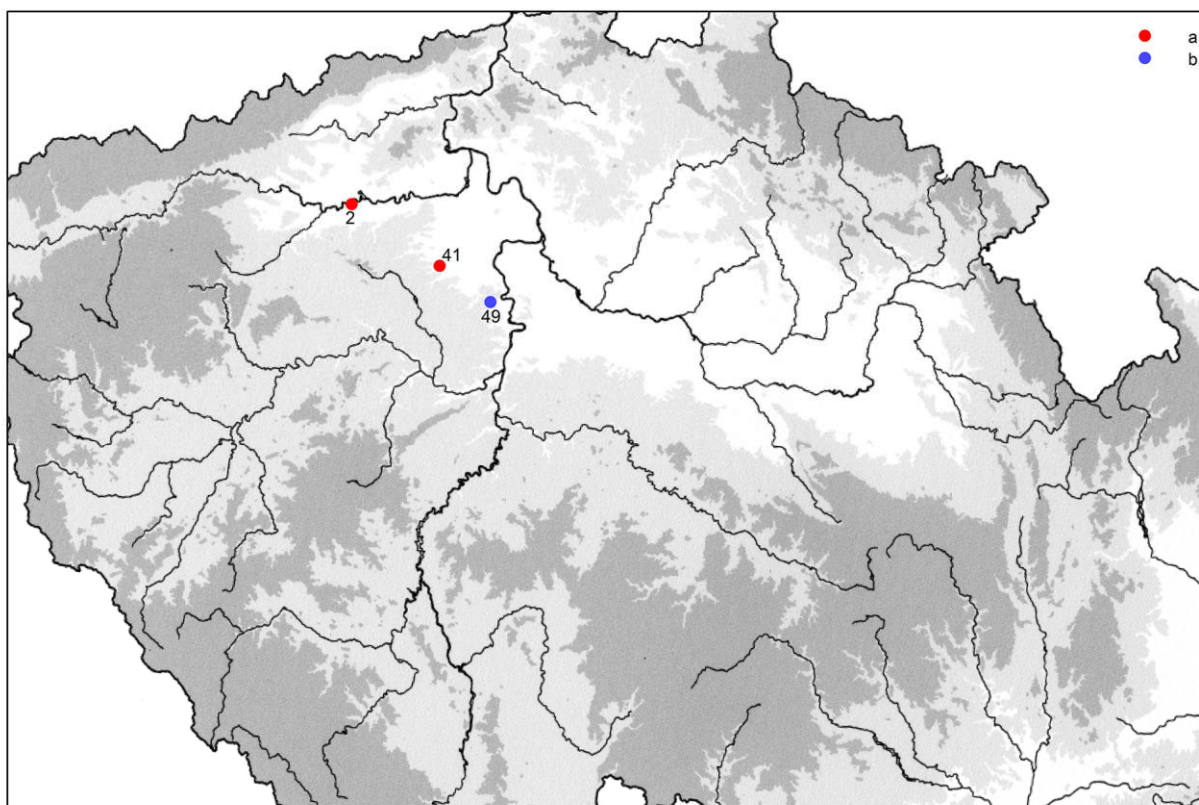

Vysvetlivky:

a – hroby bez nálezových okolností

b – hroby s nálezovými okolnosťami

Tab. 56: Priestorové rozmiestnenie hrobov ÚNK s bronzovými šekeromlatmi. Čísla na mape odpovedajú číslam v zozname lokalít ÚNK.

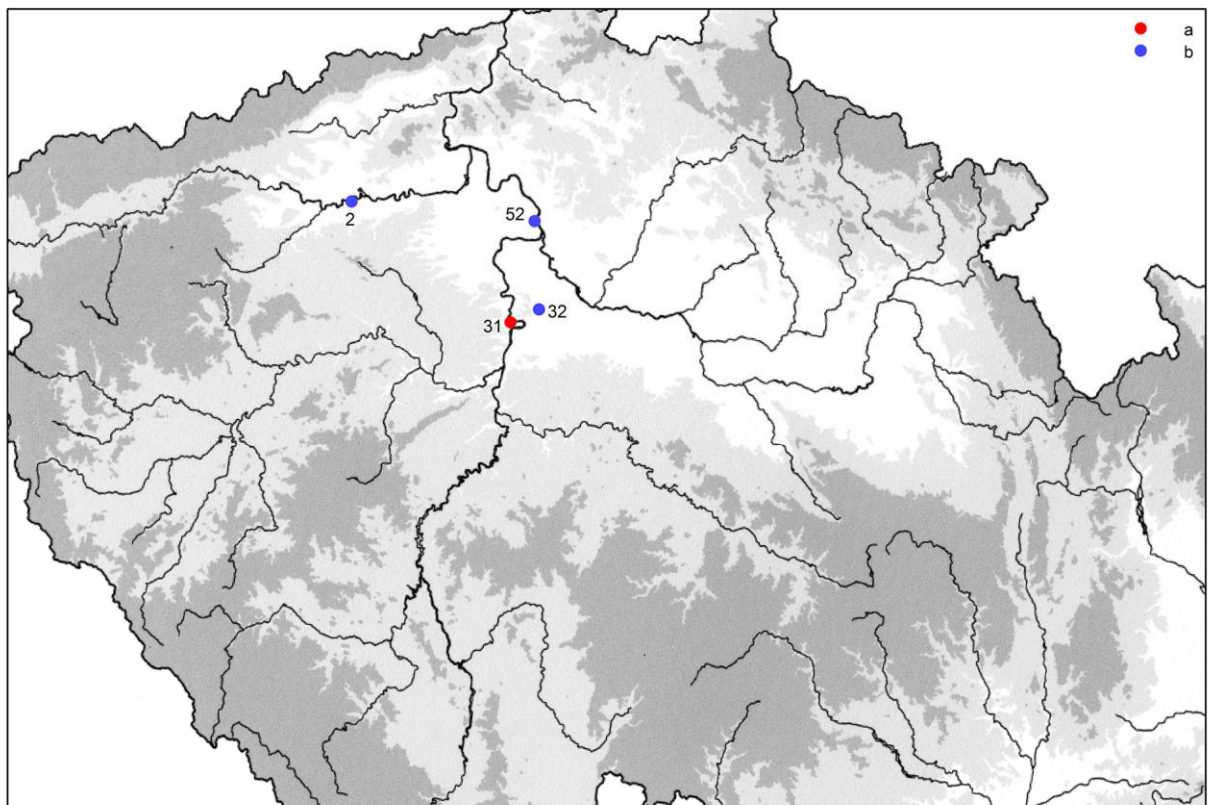

Vysvetlivky:

a – hroby bez nálezových okolností

b – hroby s nálezovými okolnosťami

Tab. 57: Priestorové rozmiestnenie hrobov ÚNK s kamennými šekeromlatmi. Čísla na mape odpovedajú číslam v zozname lokalít ÚNK.

Tab. 58: Poloha dýk ÚNK.

ČK	lokalita	hrob	vek	PAN	D	PD
1	Brandýs-St. Boleslav	0	0		1	0
2	Brandýs-St. Boleslav	0	0		1	0
3	Březno, okr. Louny	3	adult-matur	M	1	5aP
5	Dobřichovice, Pha-Z	0	0		1	0
7	Dolní Běřkovice, okr. Mělník	0	0		1	0
9	Dřínov, okr. Kladno	62	adult		1	0
10	Holubice, okr. Pha-Z	0	adult	M	1	5aP
11	Holubice, okr. Pha-Z	7	adult		1	5
12	Holubice, okr. Pha-Z	8	adult		1	4aP
13	Holubice, okr. Pha-Z	2	adult-matur		1	4a
14	Holubice, okr. Pha-Z	3	0		1	0
15	Holubice, okr. Pha-Z	26	0		1	0
16	Hostivice, okr. Pha-Z	2506	0		1	0
17	Hostomice pod Brdy, okr. Beroun	0	0		1	0
18	Hřiby, Kolín	2	adult		1	4
19	Chrástany, okr. Litoměřice	0	0		1	0
20	Jenišův Újezd, okr. Teplice	14/93	adult		1	4
21	Korno, okr. Beroun	0	0		1	0
22	Kostelec nad Labem, okr. Mělník	1	0		1	0
23	Kostelec nad Labem, okr. Mělník	2	0		2	0,0
24	Kyškovice, okr. Litoměřice	2	0		1	0
26	Liběšovice, okr. Louny	25	0		1	4aP
27	Lounky, okr. Litoměřice	0	0		1	0
28	Lovosice, okr. Litoměřice	2	0		1	5aP
29	Lovosice, okr. Litoměřice	4	0		1	5aP
30	Malé Číčovice, okr. Pha-Z	19	inf		1	4aL
31	Malé Číčovice, okr. Pha-Z	25	0		1	3
33	Měšice, okr. Pha-V	0	0		1	0
34	Mírovce, okr. Pha-V	0	0		1	0
37	Noutonice, okr. Pha-Z	0	0		1	0
38	Noutonice, okr. Pha-Z	0	0		1	0
39	Noutonice, okr. Pha-Z	0	0		1	0
40	Noutonice, okr. Pha-Z	0	0		1	0
41	Osluchov, okr. Kladno	9	0		1	4a
42	Plotiště, okr. Hradec Králové	0	0		1	0
44	Polepy, okr. Kolín	56	adult	M	1	4aP
45	Polepy, okr. Kolín	135	adult	Ž	1	5
51	Praha-Klecany, okr. Pha-V	67	matur-senil	M	1	4aP
53	Praha-Miškovice, okr. Praha	7	matur		1	4aP
55	Praha-Miškovice, okr. Praha	32	matur	Ž	1	4aP
56	Praha-Stodůlky, okr. Praha	21	adult-matur		1	3
57	Pšov, okr. Louny	0	0		1	0
58	Radovesice, okr. Litoměřice	0	0		1	0
59	Řehnice, okr. Mladá Boleslav	0	0		2	5aL, 4aP
60	Řísuty-Ledce, okr. Kladno	0	0		1	0

ČK	lokality	hrob	vek	PAN	D	PD
62	Slaný, okr. Kladno	0	0		1	0
66	Svrkyně, okr. Pha-Z	1	0		1	0
67	Svrkyně, okr. Pha-Z	3	0		1	0
68	Svrkyně, okr. Pha-Z	1	0		1	0
69	Svrkyně, okr. Pha-Z	51	adult	M	1	3
70	Tursko, okr. Pha-Z	8	0		1	0
71	Tursko, okr. Pha-Z	0	0		1	0
72	Únětice, okr. Pha-Z	30	adult	M	1	5aL
73	Únětice, okr. Pha-Z	27	adult	M	1	4
74	Velké Přílepy- Kamýk, okr. Pha-Z	89	0		1	4a
75	Velké Přílepy- Kamýk, okr. Pha-Z	5	0		1	4
78	Velké Žernoseky, Litoměřice	2	0		1	0
81	Vliněves, okr. Mělník	67	juv		1	5
83	Vliněves, okr. Mělník	424	adult		1	5aP
84	Vliněves, okr. Mělník	475	adult	M	1	5
85	Vliněves, okr. Mělník	533	adult k Z		1	5
89	Vrbčany, okr. Kolín	0	0		1	0
90	Zvoleněves, okr. Kladno	5	0		1	4a
91	Žižice, okr. Kladno	0	0		1	5
92	Žižice, okr. Kladno	0	0		1	5
93	Žižice, okr. Kladno	0	0		1	5

Skratky:

ČK – číslo v katalogu ÚNK (Příloha 5)

PAN – pohlavie archeologické

D – dýka

PD – poloha dýky

ČK	lokalita	hrob	vek	PAN	HD	PHD
35	Mladá Boleslav-Čejetický, okr. MB	4	adult	M	1	5
36	Noutonice, okr. Pha-Z	26	0		1	5
54	Praha-Miřkovice, okr. Praha	16	adult-matur		1	4aP
89	Vrbčany, okr. Kolín	0	0		1	0

Skratky:

ČK – číslo v katalogu ÚNK (Příloha 5)

PAN – pohlavie archeologické

HD – Stabdolch

PHD – poloha Stabdolchu

Tab. 59: Poloha hrotitých dýk ÚNK (Stabdolchov)

ČK	lokality	hrob	vek	PAN	BS	PBS
6	Dobřichovice, Pha-Z	0	0		1	0
10	Holubice, okr. Pha-Z	0	adult	M	1	7 (4_5)
25	Liběšovice, okr. Louny	16	0		1	0
29	Lovosice, okr. Litoměřice	4	0		1	4_7
41	Osluchov, okr. Kladno	9	0		1	5a L
51	Praha-Klecany , okr. Pha-V	67	matur-senil	M	1	7 (4_5)
54	Praha-Miškovice, okr. Praha	16	adult-matur		1	4_7
59	Řehnice, okr. Mladá Boleslav	0	0		1	4_7
63	Slaný, okr. Kladno	0	0		1	0
64	Slaný, okr. Kladno	0	0		1	0
79	Veliký Brázdlím, okr. Pha-V	0	0		1	0
85	Vlněves, okr. Mělník	533	adult k Z		1	4_7

Skratky:

ČK – číslo v katalogu ÚNK (Příloha 5)

PAN – pohlavie archeologické

BS – bronzová sekera

PBS – poloha bronzovej sekery

Tab. 60: Poloha bronzových sekier s lyžicovitým ostrím a lištami.

ČK	lokality	hrob	vek	PAN	BD	PBD
32	Malé Čičovice, okr. Pha-Z	0	0		1	0
55	Praha-Miškovice, okr. Praha	32	matur	Ž	1	4aP
61	Řisuty-Ledce, okr. Kladno	0	0		1	0
74	Velké Přílepy- Kamýk, okr. Pha-Z	89	0		1	0
75	Velké Přílepy- Kamýk, okr. Pha-Z	5	0		1	4aP
76	Velké Přílepy- Kamýk, okr. Pha-Z	0	0		1	0

Skratky:

ČK – číslo v katalogu ÚNK (Příloha 5)

PAN – pohlavie archeologické

BD – bronzové díláto

PBD – poloha bronzového díláta

Tab. 61: Poloha bronzových dlát.

ČK	lokalita	hrob	vek	PAN	HŠ	PHŠ
8	Dřínov, okr. Kladno	36	adult		1	0
46	Polepy, okr. Kolín	116	adult	Ž	1	5
52	Praha-Miškovice, okr. Praha	5	inf		1	3_8
43	Plotiště, okr. Hradec Králové	30	adult		1	4a
80	Vlněves, okr. Mělník	47	adult	M	1	4a
44	Polepy, okr. Kolín	56	adult	M	1	4aP

Skratky:

ČK – číslo v katalogu ÚNK (Příloha 5)

PAN – pohlavie archeologické

HŠ – hrot šípu

PHŠ – poloha hrotu šípu

Tab. 62: Poloha hrotov šípov.

ČK	lokalita	hrob	vek	PAN	BHA	PBHA
4	Březno, okr. Louny	58	adult	M	1	0
65	Slaný, okr. Kladno	0	0		1	0
77	Velké Přílepy-Kamýk, okr. Pha-Z	64	0		1	4_7

Skratky:

ČK – číslo v katalogu ÚNK (Příloha 5)

PAN – pohlavie archeologické

BHA – bronzový sekeromlat

PBHA – poloha bronzového sekeromlatu

Tab. 63: Poloha bronzových sekeromlatov.

ČK	lokalita	hrob	vek	PAN	KHA	PKHA
3	Březno, okr. Louny	3	adult-matur	M	1	4
49	Praha-Bubeneč, okr. Praha	0	0		1	0
50	Praha-Čakovice, okr. Praha	24	adult	M	1	4_7
84	Víněves, okr. Mělník	475	adult	M	1	4_7
86	Víněves, okr. Mělník	41	adult		1	1_6
87	Víněves, okr. Mělník	12	adult		1	4_7

Skratky:

ČK – číslo v katalogu ÚNK (Příloha 5)

PAN – pohlavie archeologické

KHA – kamenný vřtaný sekeromlat

PKHA – poloha kamenného vřtaného sekeromlatu

Tab. 64: Poloha kamenných sekeromlatov.

Kombinácie	Počet	ČK
D+BD	3	55, 74, 75
D+BS	6	10, 29, 41, 51, 59, 85
D+KHA	2	3, 84
D+D	2	23, 59
D+HS	1	89
D+BR	2	10, 84
D+HŠ	1	44

Skratky:

ČK – číslo v katalógu ÚNK (Príloha 5)

D – dýka

BD – bronzové dláto

BS – bronzová sekera

KHA – kamenný vŕtaný sekeromlat

HD – Stabdolch

BR – brúsok

HŠ – hrot šľpu

Tab. 65: Vzájomná kombinácia vybraných hrobových prídavkov ÚNK.

Typ	0	1_6	2	3	3_8	4	4a	4aP	4aL	4_7	5	5aL	5aP	7	Celk. počet
D	34			3		3	4	8	1		8	2	5		68
BS	5									4		1		2	12
BD	4							2							6
BHA	2									1					3
KHA	1	1				1				3					6
HD	1							1			2				4
KS	0							1							2
BR			1								1				2
ŽL				1											1
HŠ	1				1		1	1			1				5
SD								1							1

Skratky:

D – dýka

BS – bronzová sekera

BD – bronzové dláto

BHA – bronzový sekeromlat

KHA – kamenný vířaný sekeromlat

HD – Stabdolch

KS – kamenná sekerka

BR – brúsok

ŽL – sekeromlat so sedlovitým žliabkom

HŠ – hrot šípu

SD – silicitová dýka

Tab. 66: Poloha vybraných artefaktov ÚNK v hrobovej jame.