

Ošetrovatelská anamnéza

(Ústav ošetrovatelství, 3. LF UK – pro studijní účely)

Oddělení : VČASNĚ REHABILITACEDatum a čas odběru anamnézy : 11.4.2014 1030

Jméno (iniciály) :

Pohlaví: MUŽ Věk :Datum přijetí : 11.4.Stav: ŽENATÝPovolání: DŮCHODRodina informována o hospitalizaci : ano ne Diagnóza při přijetí (základní): ISCHEMICKÁ CĚVNÍ MOZKOVÁ PŘÍHODAChronická onemocnění : DH II NA PAD
HYPERCHOLESTEROLEMIE
VAS
VARIKOKELInfekční onemocnění: NE ANO

Režimová opatření:

Léčba:

Operační výkon: Pooperační den:

Farmakoterapie: DIAPREL MR 30 mg
ANOPYRIN 100 mg
CITALEC 10 mg
ATORVASTATIN 80 mg
FRAXIPARIN 0,6 ml

.....

.....

.....

.....

Jiné léčebné metody:

.....

Má nemocný informace o nemoci : ano ne částečněAlergie : ano ne jaké:Fyziologické funkce : P : 73' TK : 124/71 D : 16' SpO2 : TT : 36,7°C**1) Vědomí**stav vědomí : při vědomí porucha vědomí bezvědomí GSC : Orientovaný DeorientovanýMISTEK, VENÍ ORIENTOVAN V ČASE

2) Bolest

bolest : ano akutní chronická
 tupá bodavá křečovitá svalová jiná
 ne

lokalizace :

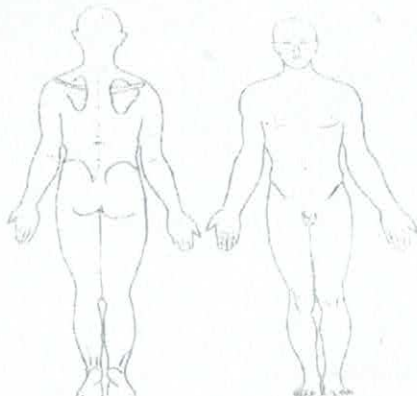

Intenzita : /-----/-----/-----/-----/-----/-----/-----/-----/-----/-----/-----/-----/
0 1 2 3 4 5 6 7 8 9 10

3) Dýchání

potíže s dýcháním : ano ne
dušnost : ano klidová námahová noční
 ne
Kuřák : ano ne Kašel : ano ne

4) Stav kůže

změny na kůži : ano ekzém otoky dekubity jiné: **HEMATOM**
 ne Riziko vzniku dekubitů – Nortonové skóre: **18**

lokalizace :

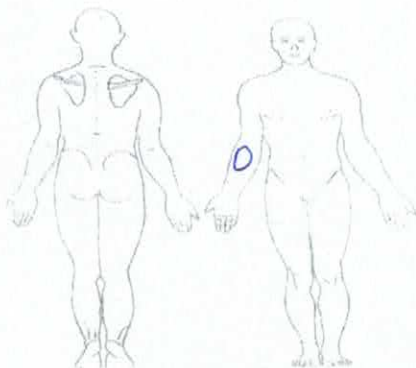

Hodnocení rány:..... **HEMATOM 3 x 4 cm**

Ošetření rány:.....

5) Vnímání zdraví

Celková úroveň zdraví (nemocnost, vleklá choroba)..... LEŽÍ SE S DIABETEM,
HYPERCHOLESTEROLEMIÍ, NEKOUŘÍ, ALKOHOL PŘÍLEŽITOSTNĚ

Úrazy: ano ne jaké :

6) Výživa, metabolismus

Dieta: 9/275 Nutriční skóre:

Hmotnost : 88 Výška : 170 BMI: 30

Chuť k jídlu : ano ne

Potíže s přijímáním potravy : ano ne jaké: S POLVKANÍM TEKUTIN

Užívá doplňky výživy : ano ne jaké: NUTRILIS POWDER

Enterální výživa Parenterální výživa

Denní množství tekutin : 1,5 l Druh tekutin : ČAJ, MINERÁLKA

Úbytek nebo zvýšení hmotnosti v poslední době : ano ne o kolik : ASI O 5 kg
(DLE PAC.)

Umělý chrup : ano ne horní dolní

Potíže s chrupem : ano ne

7) Vyprazdňování

problémy s močením : ano pálení řezání retence inkontinence
 ne

problémy se stolicí : ano průjem zácpa inkontinence
 ne

stolice pravidelná : ano ne

datum poslední stolice : 11.46

Způsob vyprazdňování : podložní mísa/močová láhev

Inkontinenční pomůcky

Toaletní křeslo

Močový katétr CH.16 počet dní zavedení: 7. DEN

Rektální odvodný systém:

Stomie:

8) Aktivita, cvičení

Pohybový režim :

Barthel test: VYSOCE ZÁVISLÝ

Riziko pádu: ANO skóre: 12 - STŘEDNÍ RIZIKONE

Pohyblivost : chodící samostatně chodící s pomocí

ležící pohyblivý

ležící nepohyblivý

pomůcky

jaké :

9) Spánek, odpočinek

počet hodin spánku : 7^o hodina usnutí : 23^o

poruchy spánku : ano ne jaké :

hypnotika : ano ne

návyky související se spánkem : VVVĚTRANO

10) Vnímání, poznávání

potíže se zrakem : ano ne jaké :

potíže se sluchem : ano ne jaké :

porucha řeči : ano ne jaká :

kompenzační pomůcky : ano ne jaké :

orientace : orientován

dezorientovaný místem časem osobou

11) Orientační zhodnocení psychického a sociálního stavu

Emocionální stav : klidný rozrušený Z NOVEHO PROSTŘEDÍ, Z LIDI

Pocit strachu nebo úzkosti : ano ne OBAV Z PROGNOZK

Úroveň komunikace a spolupráce : dobrá obtížná.....

Plánování propuštění

Bydlí doma sám : ano ne

kdo bude o klienta pečovat po propuštění : RODINA

kontakt s rodinou : ano ne

12) Invazivní vstupy

Drény : ano ne jaké : Datum zavedení:

Permanentní močový katétr : ano ne

i.v. vstupy : ano periferní datum zavedení: kde:.....

Stav :

centrální datum zavedení: kde:.....

stav :

ne

POSOUZENÍ PACIENTA PŘI PŘIJETÍ

SOBĚSTAČNOST - ZÁKLADNÍ DENNÍ ČINNOSTI BARTHELŮV TEST		ZHODNOCENÍ RIZIKA PÁDU DLE JURÁSKOVÉ		ZHODNOCENÍ RIZIKA VZNIKU DEKUBITŮ DLE NORTONOVÉ	
Najedění/ Napití	10 5 0	Rizikové faktory věk nad 65 let pád v anamnéze handicap zrak - sluch - pohyb závratě	2 1 1 3	Spolupráce úplná omezená velmi omezená žádná	4 3 2 1
Oblékání	10 5 0	budí se v noci noční nucení na močení dezorientace - demence - deprese užívání léků: diuretika, antihypertenziva narkotika, sedativa	1 1 3	Věk < 10 < 30 < 60 nad 60	4 3 2 1
Koupání	10 5 0	hypnotika - antidepresiva - opiáty	1	Vědomí bdělý apatický zmatený	4 3 2 1
Osobní hygiena	10 5 0	Soběstačnost úplná částečná nesoběstačnost	0 2 3	Inkontinence není občas převážně moč moč i stolice	4 3 2 1
Kontinence plně kontinentní	10	Schopnost spolupráce spolupracující částečně spolupracující nespolupracující	0 1 2	Mobility úplná částečná omezená žádná	4 3 2 1
Kontinence občas inkontinentní	5	Dotaz pacienta / rodiny míváte někdy závratě? máte v noci nucení na močení? budíte se v noci a nemůžete usnout? pobyt prvních 24 hod po přijetí	3 1 1 1	Přidružené onemocnění žádné DM, anémie, TT TEN, akutní obezita, Ca	4 3 2 1
Kontinence plně inkontinentní	5	Celkové skóre 0 - 4 body - bez rizika 5 - 13 bodů - střední riziko 14 - 19 bodů - vysoké riziko Je-li skóre vyšší než 4, řiďte se protokolem stanoveným v oš. plánu	12	Celkové skóre 18. Zvýšené riziko při dosažení méně než 25 bodů	4 3 2 1
Kontinence trvale inkontinentní	0				
Použití WC samostatně	10				
s pomocí	5				
neprovede	0				
Přesun samostatně	15				
lůžko - židle s malou pomocí	10				
vydrží sedět	5				
neprovede	0				
Chůze samostatně 50 m	15				
s pomocí 50 m	10				
na vozíku 50 m	5				
neprovede	0				
Chůze samostatně	10				
po schodech s pomocí	5				
neprovede	0				
Celkové skóre					
100 - nezávislý	20				
65 - 95 - lehká závislost					
45 - 60 - závislost středního stupně					

Při rizikovém skóre se vždy řiďte protokolem stanoveným v ošetřovatelském plánu!

Stav pacienta posoudila při přijetí sestra:

KOHODNOCENÍ STAVU PACIENTA DLE 7. DEN HOSPITALIZACE

SOBĚSTAČNOST - ZÁKLADNÍ DENNÍ ČINNOSTI BARTHELŮV TEST		ZHODNOCENÍ RIZIKA PÁDU DLE JURÁSKOVÉ		ZHODNOCENÍ RIZIKA VZNIKU DEKUBITŮ DLE NORTONOVÉ	
Najezení/ Napítí	10 5 0	Rizikové faktory	2 1 1 3 1 1 3	Spolupráce	4 3 2 1
Oblékání	10 5 0	věk nad 65 let	1	úplná	4
Koupání	5 0	pád v anamnéze	1	omezená	3
Osobní hygiena	5 0	handicap zrak - sluch - pohyb	1	velmi omezená	2
Kontinence moče	10 5 0	závratě	3	žádná	1
Kontinence stolice	10 5 0	budí se v noci	1	Věk	4 3 2 1
Použití WC	10 5 0	noční nucení na močení	1	< 10	4
Přesun lůžko - židle	15 10 5 0	deorientace - demence - deprese	3	< 30	3
Chůze po rovině	15 10 5 0	užívání léků: diuretika, antihypertenziva	1	< 60	2
Chůze po schodech	10 5 0	narkotika, sedativa	1	nad 60	1
Celkové skóre	55	hypnotika - antidepresiva - opiáty	1	Inkontinence	4 3 2 1
		Soběstačnost	0 2 3	není	4
		úplná	0	občas	3
		částečná	2	převážně moč	2
		nesoběstačnost	3	moč i stolice	1
		Schopnost spolupráce	0 1 2	Aktivita	4 3 2 1
		spolupracující	0	chodí	4
		částečně spolupracující	1	s doprovodem	3
		nespolupracující	2	na sedačce	2
		Dotaz pacienta / rodiny	3 1 1	ležící	1
		míváte někdy závratě?	3	Mobility	4 3 2 1
		máte v noci nucení na močení?	1	úplná	4
		budíte se v noci a nemůžete usnout?	1	částečná	3
		pobyt prvních 24 hod po přijetí	1	omezená	2
		Celkové skóre	9	žádná	1
		0 - 4 body - bez rizika		Přidružené onemocnění	4 3 2 1
		5 - 13 bodů - střední riziko		žádné	25
		14 - 19 bodů - vysoké riziko		DM, anémie, TT	
		Je-li skóre vyšší než 4, řiďte se protokolem stanoveným v oš. plánu		TEN, akutní obezita, Ca	
				Zvýšené riziko při dosažení méně než 25 bodů	

Při rizikovém skóre se vždy řiďte protokolem stanoveným v ošetřovatelském plánu!

Stav pacienta přehodnotila sestra:



[Handwritten signature]

SOBĚSTAČNOST - ZÁKLADNÍ DENNÍ ČINNOSTI BARTHELŮV TEST		ZHODNOCENÍ RIZIKA VZNIKU DEKUBITŮ DLE NORTONOVÉ	
Najezení/ Napítí	10 5 0	Spolupráce úplná	4
Oblékání	10 5 0	omezená	3
Koupání	5 0	velmi omezená	2
Osobní hygiena	5 0	žádná	1
Kontinence moče	10 5 0	Věk	4 3 2 1
Kontinence stolice	10 5 0	< 10	4
Použití WC	10 5 0	< 30	3
Přesun lůžko - židle	15 10 5 0	< 60	2
Chůze po rovině	10 5 0	nad 60	1
Chůze po schodech	10 5 0	Inkontinence	4 3 2 1
Celkové skóre	65	není	4
100 - nezávislý		občas	3
65 - 95 - lehká závislost		převážně moč	2
45 - 60 - závislost středního stupně		moč i stolice	1
0 - 40 - vysoce závislý		Pokožka	4 3 2 1
		normální	4
		alergie	3
		vlhká	2
		suchá	1
		Přidružené onemocnění	4 3 2 1
		žádné	4
		DM, anémie, TT	3
		TEN, akutní	2
		obezita, Ca	1
		Celkové skóre	26
		Zvýšené riziko při dosažení	
		méně než 25 bodů	



REHABILITAČNÍ NEMOCNICE BEROUN

ZHODNOCENÍ RIZIKA PÁDU DLE JURÁSKOVÉ	
Rizikové faktory	2 1 1 3 1 1 3 1 1 0 2 3 1 3 0 1 2 3 1 1 1
věk nad 65 let	
pád v anamnéze	
handicap zrak - sluch - pohyb	
závratě	
budí se v noci	
noční nucení na močení	
dezorientace - demence - deprese	
užívání léků: diuretika, antihypertenziva	
narkotika, sedativa	
hypnotika - antidepresiva - opiáty	
Soběstačnost	1
úplná	0
částečná	2
nesoběstačnost	3
Schopnost spolupráce	0 1 2
spolupracující	
částečně spolupracující	
nespolupracující	
Dotaz pacienta / rodiny	3 1 1 1
míváte někdy závratě ?	
máte v noci nucení na močení?	
budíte se v noci a nemůžete usnout?	
pobyt prvních 24 hod po přijetí	
Celkové skóre	7
0 - 4 body - bez rizika	
5 - 13 bodů - střední riziko	
14 - 19 bodů - vysoké riziko	
Je-li skóre vyšší než 4, řiďte se	
protokolem stanoveným v oš. plánu	

Při rizikovém skóre se vždy řiďte protokolem stanoveným v ošetřovatelském plánu!

Stav pacienta přehodnotila sestra:

SOBĚSTAČNOST - ZÁKLADNÍ DENNÍ ČINNOSTI BARTHELŮV TEST		ZHODNOCENÍ RIZIKA PÁDU DLE JURÁSKOVÉ		ZHODNOCENÍ RIZIKA VZNIKU DEKUBITŮ DLE NORTONOVÉ	
Najezení/ Napítí	10 5 0	Rizikové faktory	2 1 1 3	Spolupráce	4 3 2 1
Oblékání	10 5 0	věk nad 65 let	1	úplná	4
Koupání	5 0	pád v anamnéze	1	omezená	3
Osobní hygiena	5 0	handicap zrak - sluch - pohyb	3	velmi omezená	2
Kontinence moče	10 5 0	závratě	1	žádná	1
Kontinence stolice	10 5 0	budí se v noci	1	Vědomí	4
Použití WC	10 5 0	noční nucení na močení	1	běžlý	4
Přesun	15 10 5 0	dezorientace - demence - deprese	3	apatický	3
lůžko - židle	10 5 0	užívání léků: diuretika, antihypertenziva		zmatený	2
po rovině	15 10 5 0	narkotika, sedativa		bezvědomí	1
po schodech	10 5 0	hypnotika - antidepresiva - opiáty	1	Aktivita	
Celkové skóre	75	Soběstačnost		chodí	4
		úplná	0	s doprovodem	3
		částečná	2	na sedačce	2
		nesoběstačnost	3	ležící	1
		Schopnost spolupráce		Mobility	
		spolupracující	0	úplná	4
		částečně spolupracující	1	částečná	3
		nespolupracující	2	omezená	2
		Dotaz pacienta / rodiny		žádná	1
		míváte někdy závratě ?	3	Celkové skóre	26
		máte v noci nucení na močení?	1		
		budíte se v noci a nemůžete usnout?	1		
		pobyt prvních 24 hod po přijetí	1		
		Celkové skóre	7		
		0 - 4 body - bez rizika			
		5 - 13 bodů - střední riziko			
		14 - 19 bodů - vysoké riziko			
		Je-li skóre vyšší než 4, řiďte se protokolem stanoveným v oš. plánu			



REHABILITAČNÍ NEMOCNICE BEROUN

Při rizikovém skóre se vždy řiďte protokolem stanoveným v ošetřovatelském plánu!

Stav pacienta přehodnotila sestra: