

Obrazová příloha 1: Vzor žádanky pro vyšetření *N.gonorrhoeae*, zdroj: foto autor

The image shows a medical form titled "POUKAZ NA VYŠETŘENÍ / OŠETŘENÍ" (Referral for Examination/Treatment). The form includes fields for patient information (Kód pojišťovny, IČP, Datum, Odbornost), a handwritten number "14/45" at the top, and a handwritten "7521" next to the title. The "Základní diagnóza" (Basic diagnosis) is handwritten as "N76.0". The "Požadováno:" (Requested) section lists: "KULTIVACE + CITLIVOST Z POCHVY NA ANAEROBY, AEROBY, TRICHOMONAS, CANDIDU, MYKOPLAZMATA + UREOPLAZMATA". The "Poznámka:" (Note) section contains information about the "Fakultní nemocnice Brno" (Faculty Hospital Brno) and the "UDr. Zuzana Ivanová" (Dr. Zuzana Ivanová). There is a table for "IČP" (ICD-10) codes on the right side of the form.

Příloha 2: Vzorčky, očkování půd, podmínky kultivace, zdroj: foto autor

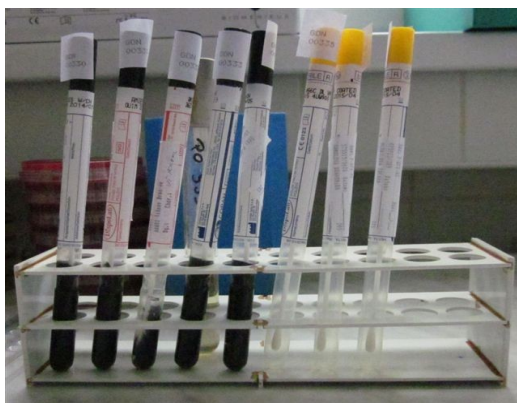

Vzorky zasláné do laboratoře

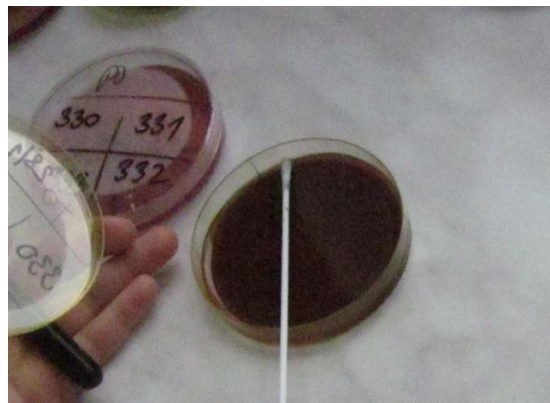

Očkování Č3 agaru

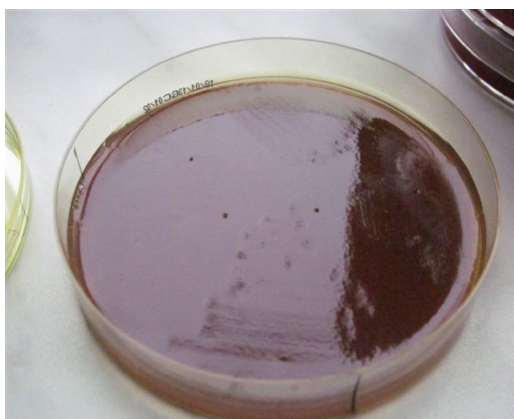

Naočkovaný Č3 agar



Termostat s vyšší tenzí CO₂

Příloha 4: Snižující se citlivost k cefiximu 2010 a léčné selhání cefiximem 2010 – 2012 v Evropě, zdroj: 101

FIGURE

Decreased susceptibility to cefixime in 2010 and reported cefixime treatment failures in 2010-2012, EU/EEA

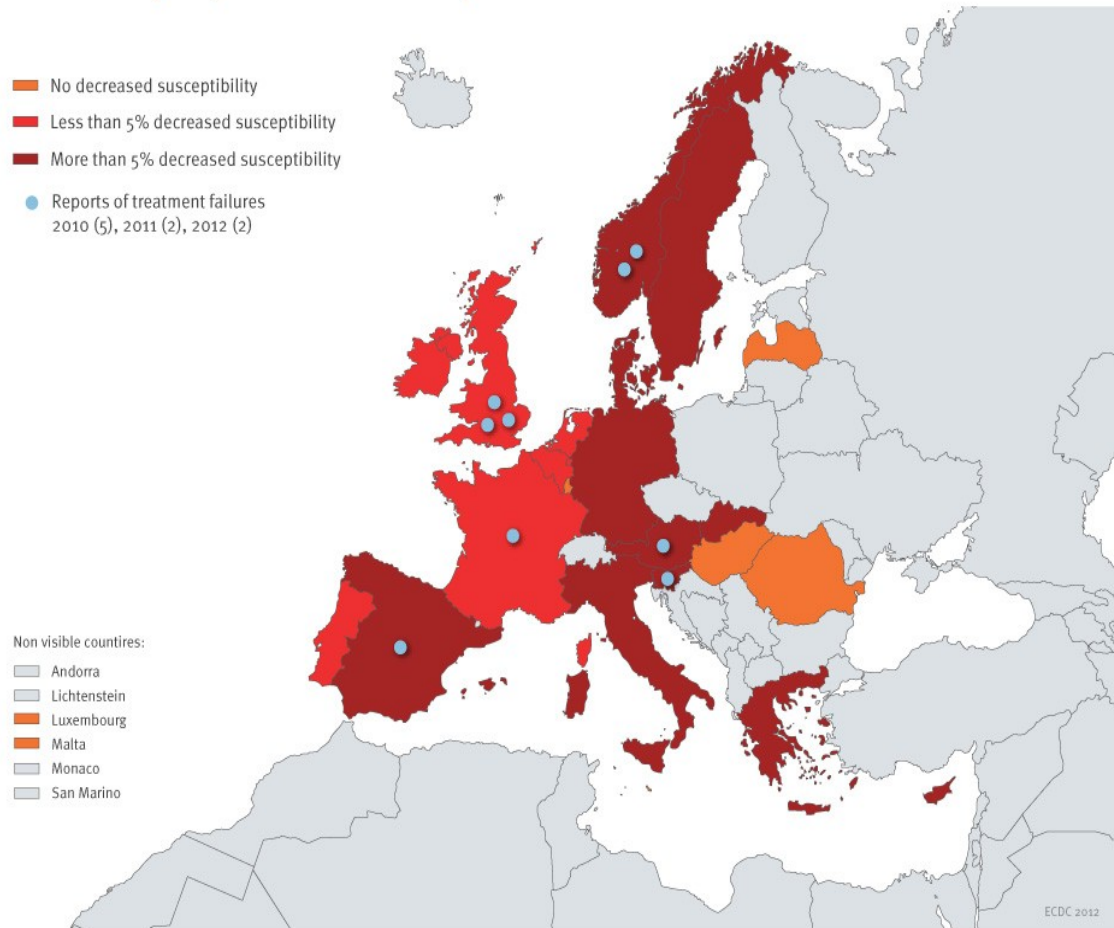

EU/EEA: European Union/European Economic Area.

Decreased susceptibility to cefixime is defined as a minimum inhibitory concentration (MIC) ≥ 0.25 mg/L.

This figure has been adapted with permission from a map published in [9].