

Přílohy

1. Cvičení funkčnosti SPIS (Rallye Rejvíz 2011) – zpracovaná data¹

Vnímání emocí

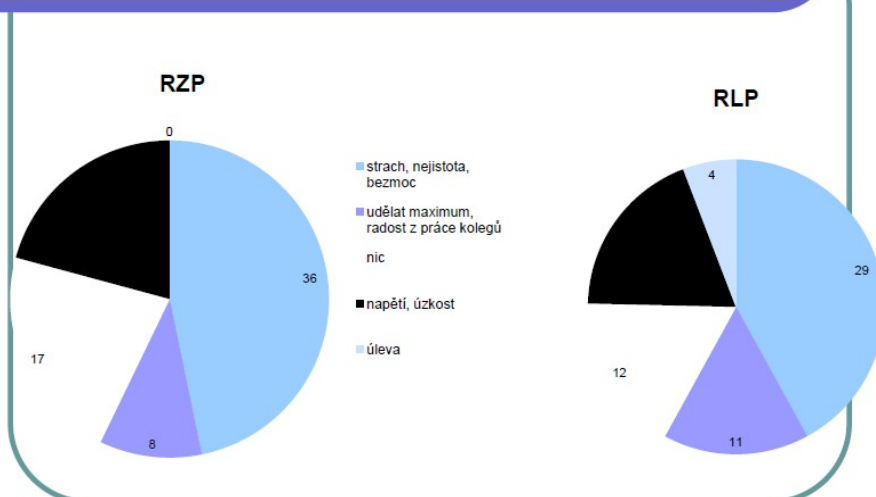

Pocity na tělesné úrovni

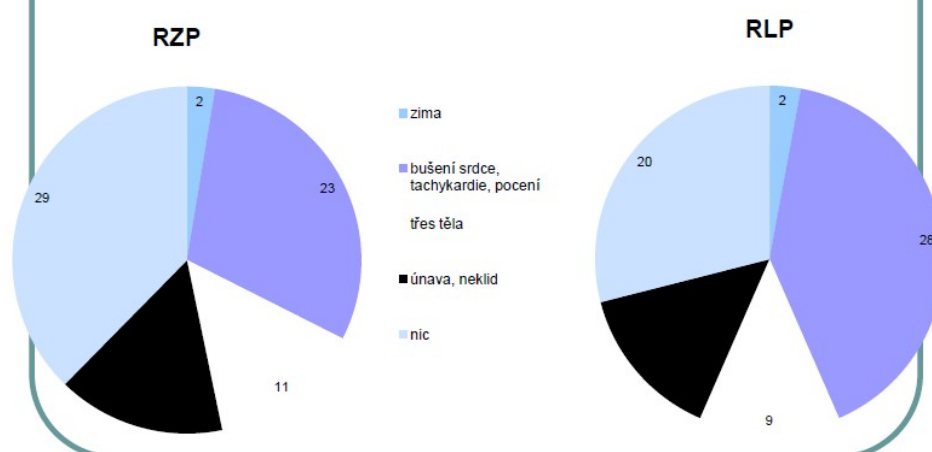

¹ Zpracovala Veronika Rulíková, SPIS, ZZS Pardubického kraje

Míra zátěže (1-5)

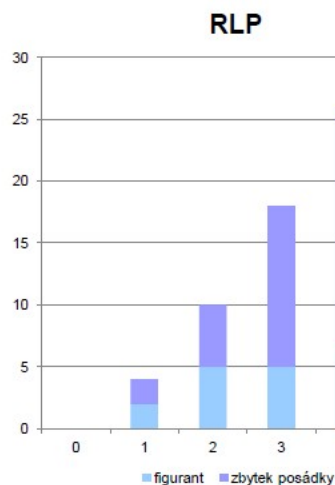
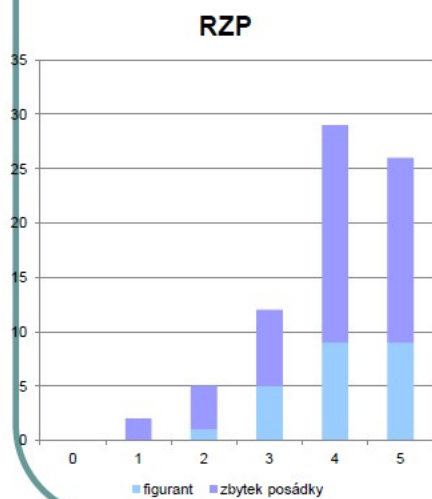

Co bych po zátěži uvítal

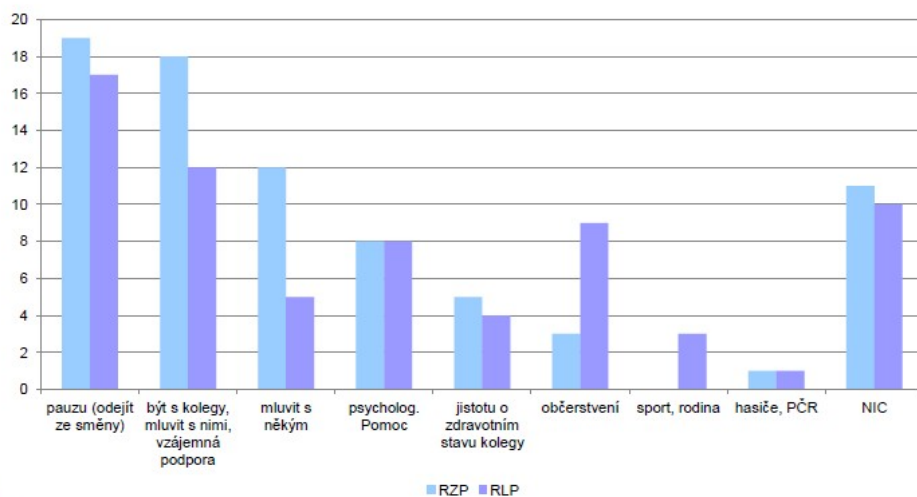

Psychická podpora na pracovišti

RZP-češi

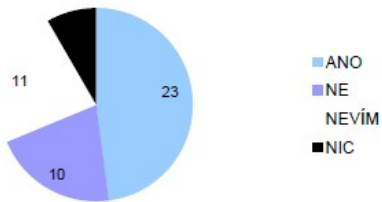

RLP-češi

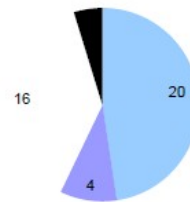

RZP-slováci

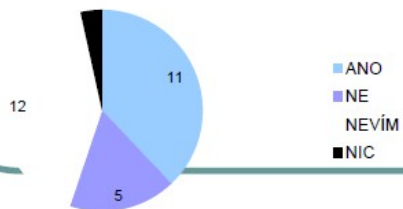

RLP-slováci



Pomohla intervence situaci uzavřít?

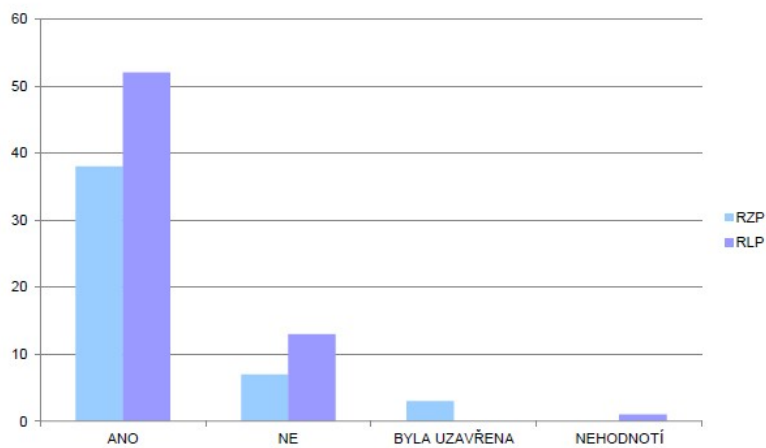

Co bylo pomáhajícím fenoménem?

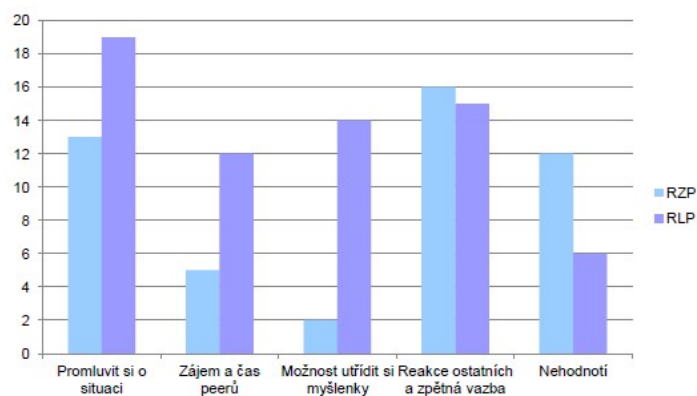

Co byste potřebovali jiného?

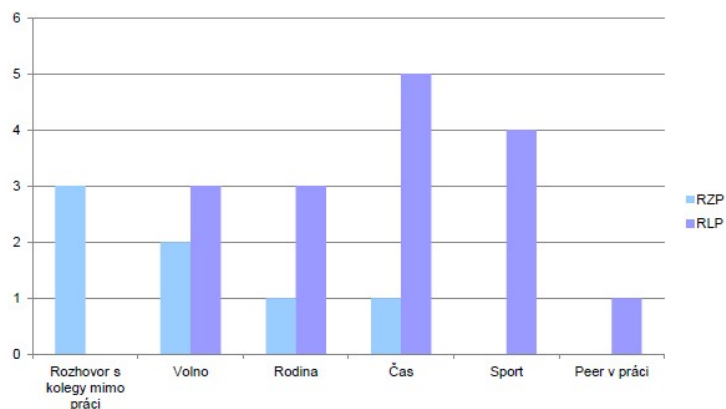

2. Propagační materiál – informační kartička SPIS

PSYCHOSOCIÁLNÍ INTERVENČNÍ PÉČE PO PROŽITÝCH PROFESNĚ NÁROČNÝCH SITUACÍCH



Podoby péče, kterých můžete využít:

- Skupinová péče o zasahující profesionály i operátorky
- Individuální kontakt s vycvičeným kolegou či odborníkem na duševní zdraví

Základní pravidla při poskytování intervenční péče:

- Účast je dobrovolná
- Nekritizujeme
- Nehodnotíme
- Zachováváme důvěrnost a anonymitu
- Nic se nezapisuje



Další informace naleznete na:

www.spismz.cz

Kontakt na koordinátora:

3. Schéma systému psychosociální péče o zaměstnance jednotlivých rezortů v ČR.

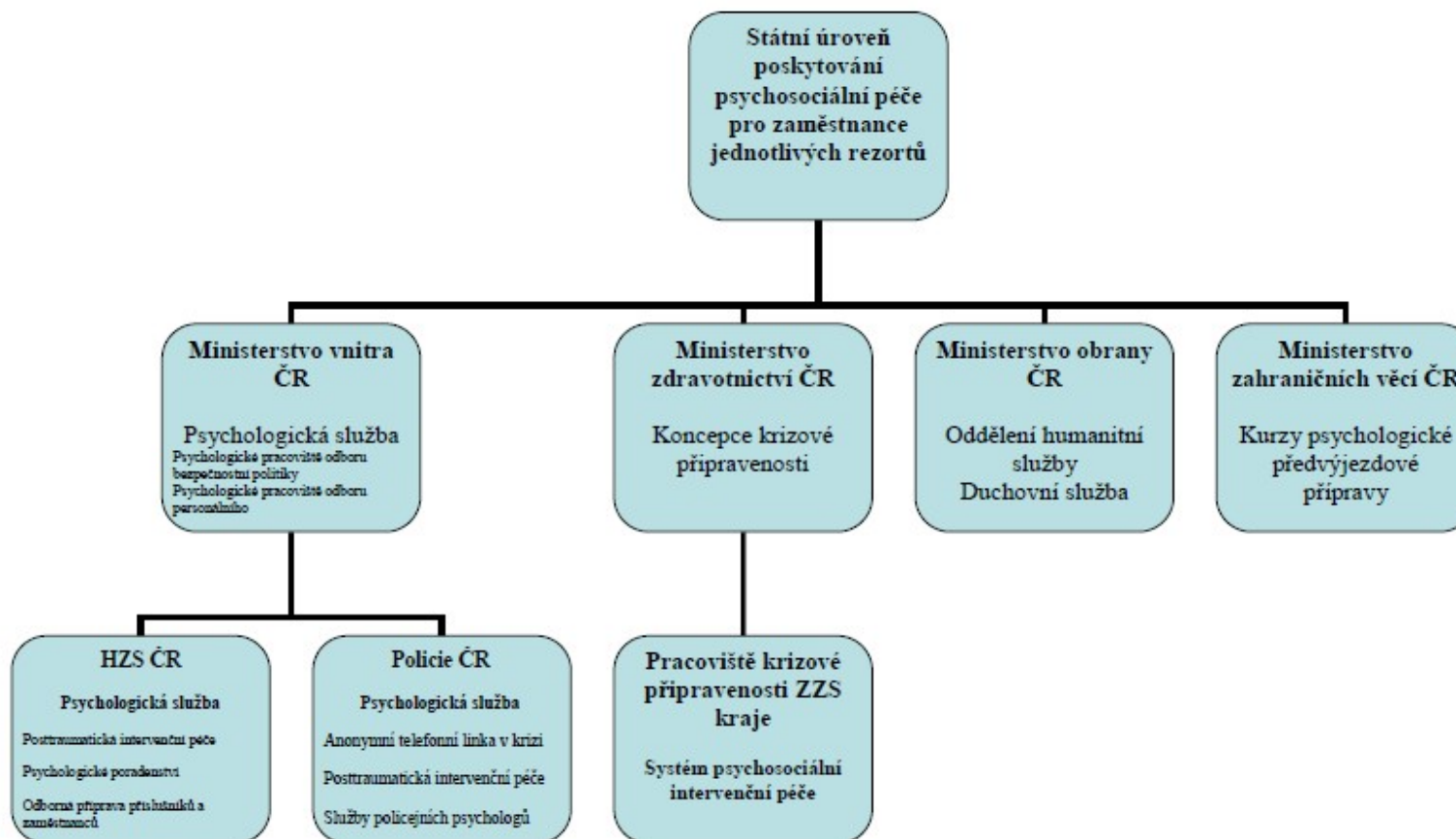

4. Ukázkové schéma ředitelství ZZS

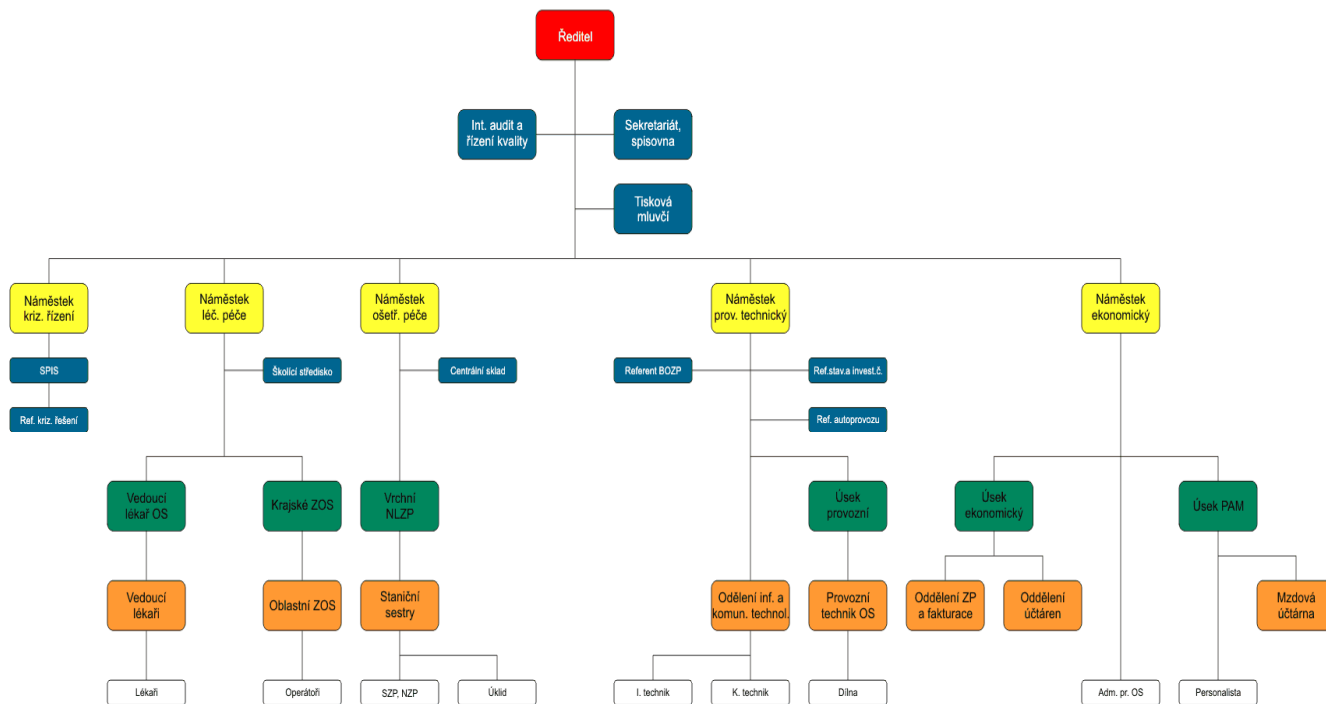

- ÚTVAR** je organizační celek, v němž je seskupena ucelená oblast výkonných a řídicích činností vedení organizace. Je řízen přímo ředitelem organizace.
- ÚSEK** je organizační celek, který je nositelem úkolů, vyplývajících z dělbý práce, tj. práce, která tvoří harmonický celek s navazujícími postupy, jasnou linií pravomocí a odpovědností. Je řízen příslušným náměstkem ředitele.
- ODDĚLENÍ** je organizační celek zabezpečující výkon jedné nebo několika specializovaných činností, navzájem spolu souvisejících.
- REFERÁT** je organizační prvek, zabezpečující činnost v jedné specializované oblasti.

5. Výkaz zisků a ztrát (v tis. Kč) jednotlivých krajských ZZS za rok 2011

Ukazatel	Praha	Středočeský	Mor.slezský	Ustecký	Olomoucký	Jihomorav.	Liberecký	Zlínský	Jihočeský	Vysočina	Královéhr.	Pardubický	Plzeňský	Karlovarský
Výnosy celkem	381 649	618 615	541 384	395 376	247 764	429 045	269 084	257 213	412 445	269 141	244 982	241 194	372 837	203 240
z toho: příspěvek	226 107	411 112	350 204	220 390	155 574	269 147	167 575	160 142	234 460	167 196	154 571	151 704	260 197	121 085
výnosy od ZP	138 546	198 147	181 548	167 930	87 098	148 355	93 070	92 978	133 709	93 731	84 685	85 243	94 440	80 738
ostatní	16 996	9 356	9 632	7 056	5 092	11 543	8 439	4 093	44 276	8 214	5 726	4 247	18 200	1 417
Náklady celkem	381 422	618 378	539 998	395 376	247 432	429 235	269 020	256 668	412 075	269 141	244 995	241 194	372 827	212 953
spotřeba materiálu	34 391	50 346	27 809	33 504	15 887	29 972	19 119	13 887	29 383	19 414	18 809	15 443	33 526	16 097
v tom: PHM	12 969	16 137	11 031	12 475	6 060	11 778	6 514	5 751	11 980	5 681	6 417	5 387	9 210	8 212
léky	2 248	2 099	2 384	1 941	906	1 604	2 367	1 163	1 602	1 218	1 132	1 171	3 277	894
SZM	6 785	7 370	4 187	3 659	2 688	4 877	4 958	2 184	4 624	4 528	4 395	2 879	4 526	1 603
Conoxia- kyslík	1 520	2 426	1 184	1 325	684	1 693	858	1 008	1 454	3 311	919	715	927	1 051
energie	5 213	12 686	8 949	6 056	4 618	3 920	1 253	3 831	5 525	4 420	3 245	2 746	5 456	4 474
opravy	9 242	9 453	10 852	8 947	5 688	7 003	7 018	4 625	7 332	860	5 057	4 241	7 777	3 997
z toho: dopr.prostř.	8 084	4 382	7 115	5 609	4 425	4 913	5 823	3 485	5 133	558	4 169	2 630	5 570	3 361
zdrav.technika	543	1 352	700	1 379	130	1 170	525	181	764	153	371	860	763	374
služby	21 604	35 329	19 502	13 416	16 366	14 660	11 133	22 654	25 278	13 270	13 994	10 619	50 562	25 266
mzdové celkem	197 647	346 816	324 695	219 265	139 106	252 573	154 860	140 643	225 161	150 420	141 198	137 830	185 634	107 996
v tom: platy	194 735	329 976	299 582	204 125	131 334	240 696	139 326	127 995	191 489	143 967	131 243	104 966	165 520	96 707
OON	2 936	16 839	24 262	15 140	7 772	11 877	15 534	12 806	33 672	6 453	9 955	32 864	20 114	11 289
soc. a zdrav.poj.	66 993	116 605	109 888	74 487	47 103	85 730	51 677	47 701	76 340	50 954	47 864	46 705	62 244	36 431
ostatní soc.náklady	4 096	7 168	6 421	2 489	2 694	8 932	6 835	3 976	6 268	1 804	4 256	298	4 497	1 575
daně a poplatky	216	2 026	75	17	130	102	4 501	19	234	8	16	0	319	142
ostatní provoz.nákl.	2 084	5 227	5 286	5 413	1 830	2 950	3 041	1 991	1 675	6 141	30	1 019	3 041	3 241
odpisy	35 741	32 555	26 402	31 068	14 548	21 298	9 478	17 291	34 761	21 849	10 125	18 907	17 630	12 886
finanční náklady	4 195	167	119	2	0	39	105	50	119	1	142	0	36	97
Hosp. výsledek	227	237	1 387	0	332	-190	64	545	370	0	-13	0	10	-9 713

7. Formulář „Záznam o poskytnutí psychosociální intervenční služby“



ZÁZNAM O POSKYTNUTÍ PSYCHOSOCIÁLNÍ INTERVENČNÍ SLUŽBY

Název organizace		
Datum kontaktu koordinátora	Jméno koordinátora	Datum události
Popis události (obsah výzvy)		
Aktivace <input type="checkbox"/> osobně <input type="checkbox"/> peer <input type="checkbox"/> ZOS <input type="checkbox"/> management <input type="checkbox"/> jiné		Způsob kontaktu <input type="checkbox"/> telefon <input type="checkbox"/> email <input type="checkbox"/> osobně <input type="checkbox"/> jiné
Intervence		
Datum intervence	Délka intervence	Místo intervence
Druh intervence <input type="checkbox"/> debriefin <input type="checkbox"/> defusing <input type="checkbox"/> individuální kontakt <input type="checkbox"/> jiné		Členové týmu <input type="checkbox"/> ODZ: <input type="checkbox"/> peer: <input type="checkbox"/> peer: <input type="checkbox"/> peer:
Profesní skupina <input type="checkbox"/> záchranář/sestra <input type="checkbox"/> řidič ZZS <input type="checkbox"/> lékař <input type="checkbox"/> operátorka <input type="checkbox"/> sanitář <input type="checkbox"/> jiné		Počet účastníků počet záchranářů/sester: počet řidičů ZZS: počet lékařů: počet operátorek: počet sanitářů: počet jiných účastníků:
Popis intervence		
Podpis		

8. Příklad vzdělávacích aktivit ve SPIS

VII. Olomoucké dny urgentní medicíny

Jsme před i za branami nemocnic...

3.-4.května 2012



WORKSHOP SPIS 2.5.2012



SPIS

Systém Psychosociální Intervenční Služby

Časový harmonogram:

07:00 – 08:45	Registrace účastníků
09:00 – 09:30	Zahájení workshopu
09:30 – 11:00	Workshop, teoretická část, PhDr. Lukáš Humpl
11:00 – 11:20	<i>Přestávka</i>
11:20 – 13:30	Workshop, praktická část
13:30 – 14:15	<i>Přestávka</i>
14:15 – 15:45	Workshop, teoretická část, MUDr. Jana Koubková
15:45 – 16:30	Diskuse a předání certifikátů

Zahájení:

Bc. Michaela Gehrová

PhDr. Lukáš Humpl

Teoretická část:

PhDr. Lukáš Humpl

- Psychosociální intervence při mimořádných událostech
- Psychosociální péče v podmínkách zdravotnictví

MUDr. Jana Koubková

- Zkušenosti z kraje Vysočina
- Psychosociální intervence. Co se podařilo v roce 2011.

Praktická část

Nácvik modelových situací

Profesní odborová unie zdravotnických pracovníků ohodnotila akci 10 kredity (aktivní účast).

Evidenční číslo: OZ 604/12 K