

List č.:

KARDIOCENTRUMFakultní nemocnice Královské Vinohrady
a 3. Lékařské fakulty Univerzity Karlovy

| | |
|----------------------------|-------------------------|
| JMÉNO | ČÍSLO CHOROBOPISU: |
| R.Č. | |
| BYDLIŠTĚ | |
| PŘÍBUZNÍ | |
| PŘÍJEM NA KL. 11. 11. 2010 | |
| PŘÍJEM NA KJ 11. 11. 2010 | |
| CENNOSTI | NESCHOPENKA <i>0100</i> |

Ošetrovatelská dokumentace

| | |
|--------------------|---------------------------------------|
| Bolest | TLUMEN |
| Spánek, kvalita | ANALGOSEDACE |
| Toaleta | CELKOVÁ KOUPEL SESTROU 2x DENNĚ |
| Přijímání potravin | UGS 1 1 |
| Stav vědomí | 3 ANALGOSEDOVÁN |
| Komunikace | 3 |
| Alergie | 0 |
| Dekubity oš+prev | ANTIDEKUBITÁRNÍ MATRACE |
| Mobilita | ZCELA NEJOBENTACNÝ |
| Vyšetření | ODBĚRY KRVĚ, DTG, KORONAROGRAFIE s.p. |
| Soc. zázemí | MANŽELKA, ŽENATÝ |
| | |
| | |
| | |
| | |
| | |

JMÉNO:

R.Č.:

Č. ÚČTU:

LŮŽKO Č.:

| Sestra - den | | 1 | 2 | 3 | 4 | 5 | 6 | za 6 hod. | 7 | 8 | 9 | 10 | 11 | 12 | za 6 hod. | 13 | 14 | 15 | 16 | 17 | |
|----------------------------------|-------|-----------------------------------------------------|--------------------------|-------|------|------|-------------------------------------------------------------|------------|--------------------------------------------------------|----------------------------------------------------------------------|---------------------------|----------------------------------|------|---------------------------|----------------------|-----------------------------------------------|-------------------------------------------------|-----------------------------------------------|---------------------------------------------------------|------|---------------------|
| Ordinance | | Fentanyl 5augt + Dormicum 15mg do 20ml i.v. | | | | | Diamatol 1augt i.v. Cerecal 1augt i.v. Geatam 3g i.v. | | | Augmentin 1g i.v. | | 1g Propofol 2augt + 20ml i.v. | | Geatam 3g i.v. | | Fr 11 500ml i.v. Vychlazeny lahvou c. 2 | Fr 11 500ml i.v. vychla- zeny lahvou c. 2 | Furosemid 20mg i.v. bolus tlumeni 3ml i.v. | Fr 11 500ml + 10ml 20% Mg OH + 10ml 4,5% KCl i.v. | | Diamatol 1augt i.v. |
| Sestra - noc | | TLUMENI 30 ml/h | | | | | | | | | | | | | | 4,0 l/h | | 6,0 ml/h | | 8,0 | |
| Infuze | | Fr 11 + Mg 104 1augt 20% + 10ml 4,5% KCl 40 ml/h | | | | | | | 70' | Celková kardiopel na lůžku převazky kontrola invaz. vstupů. | | | | | | 600 ml/h | | | 40 ml/h | | |
| Převazy: | | 210 | | | | | | 210 | | | | | | | 210 | | | | | | |
| DEN | 41° C | Kontrola hrsti a 10 min Sheath Sheath - - - - - | | | | | | 41° C | Kontrola hrsti a 15 min Sheath w -> komprese ka 3h, | | | | | 41° C | Komprese odstranena. | | | | | | |
| převaz invasivních vstupů. | 40° C | | | | | | | 40° C | | | | | | 40° C | | | | | | | |
| | 39° C | | | | | | | 39° C | | | | | | 39° C | | | | | | | |
| | 38° C | | | | | * | * | 38° C | | * | * | * | * | 38° C | | | | | * | * | |
| NOC | 37° C | | * | * | * | * | * | 37° C | | * | * | * | * | 37° C | | | | | * | * | |
| | 36° C | | * | * | * | * | * | 36° C | | * | * | * | * | 36° C | | | | | * | * | |
| DS - | | | | | | | | | | | | | | | | | | | | | |
| TS - | | TT 35,5°C | | | | | TT 35,9°C | | TT 35,5°C | | | | | TT 35,9°C | | 37,2 | | 37,3 | | | |
| ETI od - 11.11. | | O2 / nebul | 1 | | | | 1 | O2 / nebul | 1 | | | | 1 | O2 / nebul | 1 | | | | | | |
| ETI č.: 8,0 | | Režim | SIMV | | | SIMV | SIMV | Režim | SIMV | | | SIMV | SIMV | Režim | SIMV | | | SIMV | | | |
| koutek 23 cm | | FiO2 | 0,55 | 0,40 | | | 0,40 | FiO2 | 0,40 | 0,30 | | | 0,30 | FiO2 | 0,30 | | | 0,30 | | | |
| | | SaO2 | 100% | | 100% | | 97% | SaO2 | 100% | 100% | | | 98% | SaO2 | 100% | | | 100% | | 100% | |
| PK od - / | | CVT | | | | | +2 | CVT | | | | | +4 | CVT | | | | | | | |
| CK od - 11.11. | | Odsávání | 11 | 1 | | 1 | 1 | Odsávání | 1 | | 1 | | 1 | Odsávání | 1 | | | 1 | | | |
| a rad. od - 11.11. | | Polohování | chlazení trupu, hlavy. → | | | | | | Polohování | Chlazení → | | | | | | | | | | | |
| | | Příjem | per os / i.v | 43 | 43 | 43 | 43 | 43 | 43 | 43 | 43 | 73 | 73 | 73 | 430 | 604 | 604 | 46 | 76 | 78 | |
| NGS od - 11.11. | | NGS - p | | | | | 50cáj | 50 | | | 50ml Nutrison + 100cáj | | | 50ml Nutrison + 100cáj | 300 | 100ml ledovy Fr | 100ml ledovy Fr | Fr 11 | | | |
| | | Výdej | NGS - v | spácl | | | | 100 | | | | | | 50 | | | | | | | |
| PMK od - 11.11 | | moč / stolice | 45 | 100 | 100 | 60 | 90 | 55 | 450 | 120 | 120 | 100 | 60 | 90 | 80 | 670 | 40 | 60 | 620 | 580 | 340 |

550

DATUM:

DEN:

POJIŠTOVNA:

| 17 | 18 | za 6 hod. | 19 | 20 | 21 | 22 | 23 | 24 | za 6 hod. |
|---------------------|----------------------------------------------------------------------------------|-----------|-------------------------------------------|-----------------------------------------------------------------|----------------------------|----|------|---------------------------------------------|-----------|
| Augmentin 1.2g i.v. | Dyacetol lampiv Cervical lampiv Gycostam 3g i.v. bolus Hormoni 3ml i.v. | | TLUMENI 10/W Fr 1/1 + party 70/W | Heparin 10000j + aem. Fr 1/1 i.v. 15' Heparin 10 | Propofol 1/1 Lampiv 20' | | | Fr 1/1 1000 ml čisty Augmentin 1.2g i.v. | |
| 80 | 100 | | | | | | 100' | 100' | |
| | | | Celková bocková výměna lůžkovin. | | | | | | TISS |

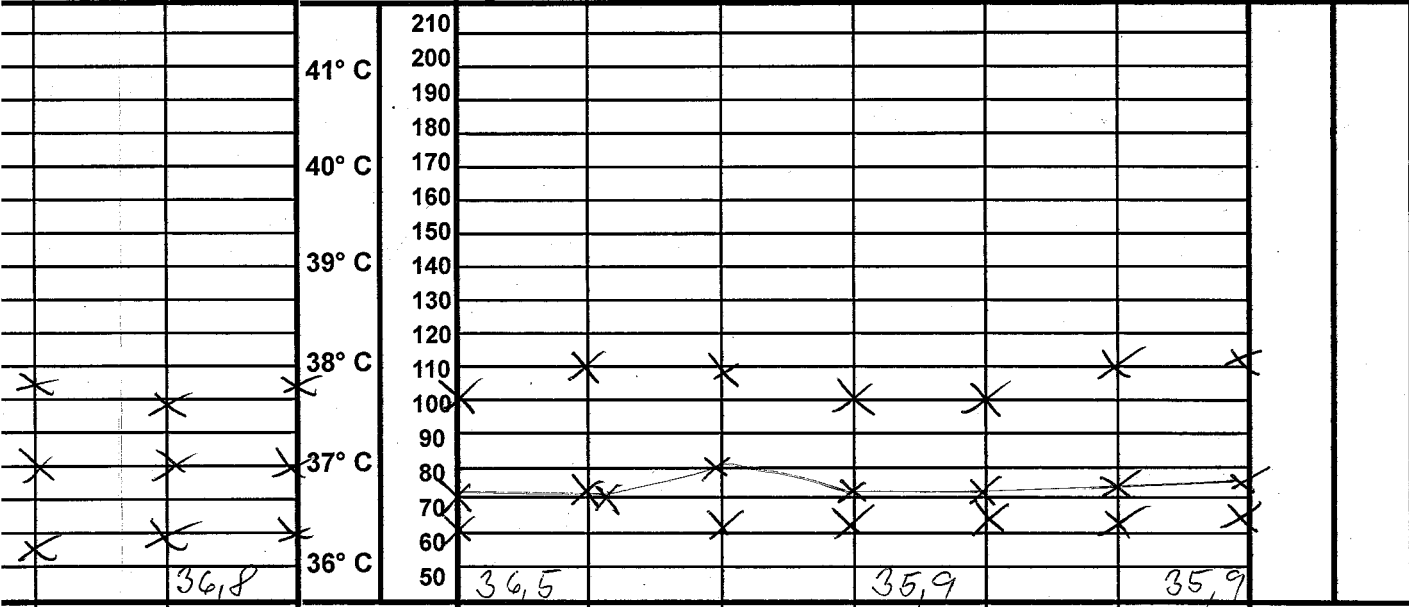

| | | | | | | | | | |
|------|------|------------|------------------|----|------------------|----|------|------------------|-----|
| | | O2 / nebul | | | | | | | |
| | SIMV | Režim | SIMV | | SIMV | | SIMV | | |
| | 0,30 | FiO2 | 0,30 | | 0,30 | | 0,30 | | |
| 100% | | SaO2 | 100% | | 99% | | 97% | 100% | |
| | +7 | CVT | | | | | | +6 | |
| | / | Odsávání | / | | / | | | / | |
| | | Polohování | Chlazení → | | | | | | |
| 78 | 80 | 1400 | 86 | 91 | 91 | 91 | 120 | 120 | 600 |
| | | 200 | 50mlh. +50ccj | | 50mlh. +50ccj | | | 50mlh. +50ccj | 350 |
| | | / | | | | | | | 380 |
| 340 | 120 | 1760 | 50 | 60 | 120 | 70 | 40 | 40 | 380 |

NG 1900
P = 3220i
V = 3360

PLÁN OŠETŘOVATELSKÉ PÉČE

identifikační štítek

| datum | oš. problém | oš. cíl | oš. plán | hodnocení | podpis |
|-----------|---------------------------------------------------------------------------------------------------------------------------------------------------------------|-----------------------------------------------------------------------------------------------------------------------------------------------------------------------------------------|---------------------------------------------------------------------------------------------------------------------------------------------------------------------------------------------------------------------------------------------------------------------------------------------------------------------------------------------------------------------------------------------------------------------------------------------------------------------------------------------------------------------------------------------------------------------------------------------------------------------------------------------------------------------------------------------------------------------|-----------------------------------------------------------|----------|
| stanovení | BOLEST | | | | stanovil |
| | <input type="checkbox"/> akutní <input type="checkbox"/> chronická | <input type="checkbox"/> zmírnění bolesti do <input type="checkbox"/> odstranění bolesti do | <input type="checkbox"/> zjistí lokalizaci, charakter, trvání, stupeň <input type="checkbox"/> založ záznam sledování bolesti <input type="checkbox"/> informuj o úlevové poloze, prevenci bolesti <input type="checkbox"/> sleduj účinek podávaných analgetik <input type="checkbox"/> věnuj pozornost psych. stavu nemocného <input type="checkbox"/> zajisti vhodný způsob rehab. oš. polohování, lokomoce, cvičení | | ukončil |
| ukončení | <input type="checkbox"/> č.oš.dg. | | | | |
| stanovení | PORUCHA SOBĚSTAČNOSTI V OBLASTI | | | | stanovil |
| 12.11. | <input checked="" type="checkbox"/> hygieny <input checked="" type="checkbox"/> mobility <input checked="" type="checkbox"/> vyprazdňování | <input type="checkbox"/> osvojení způsobu umožňující opětné provádění činností <input checked="" type="checkbox"/> rozpoznání a uspokojení individ. potřeb | <input checked="" type="checkbox"/> zjistí stupeň soběstačnosti nemocného <input checked="" type="checkbox"/> prováděj hygienickou péči, oblékání <input type="checkbox"/> podávej nápoje a stravu <input type="checkbox"/> uprav okolí lůžka <input type="checkbox"/> zajisti signalizaci <input type="checkbox"/> zajisti rmb.oš.(aktivní návčik sebeobsluhy) <input type="checkbox"/> spolupráce s fyzioterapeutem <input type="checkbox"/> spolupráce s ergoterapeutem <input type="checkbox"/> používání kompenzačních pomůcek <input type="checkbox"/> zajisti bezpečnost nemocného <input type="checkbox"/> motivuj nemocného <input type="checkbox"/> aktivně zapoj rodinu | Pokožka je čistá, nejsou přítomny známky deku bitů. | ukončil |
| 13.11 | <input type="checkbox"/> příjmu potravy a tekutin <input type="checkbox"/> oblékání | | | | |
| ukončení | <input type="checkbox"/> č.oš.dg. | | | | |
| stanovení | PRŮVZNIKU INFEKCE z důvodu | | | | stanovil |
| 12.11. | <input type="checkbox"/> zavedení PŽK, ČŽK,AŽK <input checked="" type="checkbox"/> moč.katetru | <input checked="" type="checkbox"/> nemocný nebude ohrožen infekční komplikací | <input checked="" type="checkbox"/> kontroluj místo vstupu min. 1x denně <input checked="" type="checkbox"/> sleduj funkčnost a délku zavedení i.v. vstupu <input checked="" type="checkbox"/> při manipulaci postupuj asepticky <input checked="" type="checkbox"/> dbej na řádnou hygienu rukou <input checked="" type="checkbox"/> převazy prováděj dle potřeby/indikace <input checked="" type="checkbox"/> včas diagnostikuj místní známky infekce <input checked="" type="checkbox"/> sleduj barvu a příměsi moče <input checked="" type="checkbox"/> sleduj příznaky celkové infekce (horečka, třesavka) | Cíle splněn. Okolr čžk je klidně, moč čirá. | ukončil |
| 13.11 | <input type="checkbox"/> epicystomie <input type="checkbox"/> epidurál.katetru <input type="checkbox"/> drénu <input type="checkbox"/> operační rány | | | | |
| ukončení | <input type="checkbox"/> č.oš.dg. | | | | |
| stanovení | PORUCHA VÝŽIVY z důvodu | | | | stanovil |
| 12.11 | <input checked="" type="checkbox"/> ↓ příjmu potravy <input type="checkbox"/> nechutenství <input checked="" type="checkbox"/> poruchy polykání | <input checked="" type="checkbox"/> zajištění nutriční výživy <input type="checkbox"/> pacient je schopen přijímat stravu <input type="checkbox"/> získání optimální hmotnosti | <input type="checkbox"/> zjistí stravovací návyky <input type="checkbox"/> zajisti výběr vhodné diety <input type="checkbox"/> zajisti vhodnou úpravu stravy <input type="checkbox"/> konzultace dietní sestrou <input checked="" type="checkbox"/> sleduj příjem a výdej (potravy, tekutin) <input type="checkbox"/> zajisti správnou hygienu DÚ <input type="checkbox"/> dodržuj zásady správného stolování a úpravy stravy | Pac. je strava podávána formou enterální výživy. | ukončil |
| 13.11 | <input type="checkbox"/> mechan. příčiny | | | | |

| | | | | | |
|-----------|------------------------------------------------------------|-----------------------------------------------------------------------------|---------------------------------------------------------------------------------|-----------------------------|----------|
| | č.oš.dg. | | edukace pacienta (rodiny) | | |
| stanovení | ÚZKOST, STRACH z důvodu | | | | stanovil |
| | <input type="checkbox"/> nedostatku informací | <input type="checkbox"/> zmírnění strachu a úzkosti | <input type="checkbox"/> promluv s pacientem o jeho obavách | | |
| | <input type="checkbox"/> změny prostředí | <input type="checkbox"/> odstranění strachu a úzkosti | <input type="checkbox"/> seznam nemocného s novým prostředím | | |
| | <input type="checkbox"/> bolesti | | <input type="checkbox"/> informuj nemocného o výkonech, léčebném plánu | | |
| ukončení | <input type="checkbox"/> sociální nejistoty | | <input type="checkbox"/> zajistí konzultaci s lékařem | | ukončil |
| | <input type="checkbox"/> sleduj bolest | | <input type="checkbox"/> zajistí konzultaci se sociální pracovníci | | |
| | č.oš.dg. | | | | |
| stanovení | PORUCHA SPANKU z důvodu | | | | stanovil |
| | <input type="checkbox"/> bolesti | <input type="checkbox"/> nepřerušovaný spánek 6 hod. | <input type="checkbox"/> sleduj spánek | | |
| | <input type="checkbox"/> změny prostředí | <input type="checkbox"/> zajištění správného biorytmu | <input type="checkbox"/> zjistí návyky pacienta | | |
| | <input type="checkbox"/> strachu, úzkosti | | <input type="checkbox"/> zajistí úpravu lůžka, vyvětrej pokoj | | |
| ukončení | <input type="checkbox"/> hluku | | <input type="checkbox"/> podej hypnotika dle ordinace lékaře | | ukončil |
| | <input type="checkbox"/> nevhodného osvětlení | | <input type="checkbox"/> sleduj účinek hypnotik | | |
| | <input type="checkbox"/> provozu na pokoji | | <input type="checkbox"/> zajistí noční klid | | |
| | <input type="checkbox"/> teploty na pokoji | | | | |
| | č.oš.dg. | | | | |
| stanovení | RIZIKO PÁDU, ÚRAZU z důvodu | | | | stanovil |
| 12.11. | <input checked="" type="checkbox"/> onemocnění | <input type="checkbox"/> snížit riziko | <input type="checkbox"/> pouč nemocného o riziku pádu, úrazu | Nedošlo k pádu pacienta. | |
| | <input checked="" type="checkbox"/> medikace | <input checked="" type="checkbox"/> zabránit pádu | <input checked="" type="checkbox"/> uprav vhodně okolí lůžka | | |
| | <input type="checkbox"/> celkové slabosti | | <input checked="" type="checkbox"/> zajistí pomůcky pro bezpečnost | | |
| ukončení | <input type="checkbox"/> nesprávného používání reh.pomůcek | | <input type="checkbox"/> zajistí potřebné pomůcky k lůžku | | ukončil |
| 13.11. | | | <input type="checkbox"/> zajistí k ruce signalizaci | | |
| | | | <input type="checkbox"/> vysvětlí techniku chůze | | |
| | | | <input type="checkbox"/> zajistí doprovod | | |
| | | | <input type="checkbox"/> doporuč vhodnou obuv | | |
| | | | <input type="checkbox"/> zajistí edukaci fyzioterapeutem | | |
| | | | <input type="checkbox"/> prováděj oš.rehabilitaci | | |
| | č.oš.dg. | | | | |
| stanovení | PR. KRVÁČIVÝCH PROJEVŮ z důvodu | | | | stanovil |
| 12.11 | <input type="checkbox"/> antikoagulační léčby | <input type="checkbox"/> nemocný je informován o krvácivých projevech | <input type="checkbox"/> informuj o antikoagulační léčbě a krvácivých projevech | Pac. neměl zhamky krvácení. | |
| | INVAZIVNÍHO VÝKONU | <input checked="" type="checkbox"/> nemocný není ohrožen krvácivými projevy | <input checked="" type="checkbox"/> sleduj krvácivé projevy | | |
| ukončení | | | | ukončil | |
| 13.11 | č.oš.dg. | | | | |
| stanovení | PORUCHA VYPRAZDNOVÁNÍ STOLICE z důvodu | | | | stanovil |
| | <input type="checkbox"/> operačního výkonu | <input type="checkbox"/> pravidelně se vyprazdňuje | <input type="checkbox"/> zaznamenávej frekvenci a charakter stolice | | |
| | <input type="checkbox"/> stresu | <input type="checkbox"/> nestěžuje si na bolest břicha, | <input type="checkbox"/> zajistí soukromí při defekaci | | |
| | <input type="checkbox"/> účinku léku | <input type="checkbox"/> plynatost | <input type="checkbox"/> zajistí edukaci o vhodné stravě | | |
| ukončení | <input type="checkbox"/> zpomalené střevní peristaltiky | | <input type="checkbox"/> dbej na dostatečnou hygienu | ukončil | |
| | <input type="checkbox"/> nedostatku soukromí | | <input type="checkbox"/> zhodnoť účinek podávaných léků | | |
| | <input type="checkbox"/> změny v příjmu a složení stravy | | <input type="checkbox"/> prováděj oš. rehabilitaci | | |
| | <input type="checkbox"/> infekce | | | | |
| | č.oš.dg. | | | | |

| stanovení | DEFICIT INFORMACÍ v oblasti | | | KS-D 3004 | |
|-----------|-------------------------------------------------------------------------------------------------------------|---------------------------------------------------------------------------------------------------------------------------------------------------------------------|------------------------------------------------------------------------------------------------------------------------------------------------------------------------------------------------------------------------------------------------------------------------------------------------------------------------------------------------------------------------------------|--------------|-------------------------------------------------------------------------------------------------------------------------------------------------------------------------------|
| | <input type="checkbox"/> onemocnění <input type="checkbox"/> vyšetření <input type="checkbox"/> léčbě | <input type="checkbox"/> nemocný má dostatek informací | <input type="checkbox"/> zjistí jaké informace nemocnému chybí <input type="checkbox"/> zjistí o čem byl inormován lékařem <input type="checkbox"/> zajistí kontakt s lékařem <input type="checkbox"/> podej informace v rámci sesterské kompetence <input type="checkbox"/> podej informace o sdružení pacientů <input type="checkbox"/> zajistí informační letáky | | |
| ukončení | č.oš.dg. | | | | stanovil ukončil |
| 12.11. | Riziko poškození kůže v souvislosti s hypotermií. | Hypotermie se bude pohybovat v rozmezí 34,5-35,9 C. Bude dosaženo oběhové stability. Pac. nepocítí dyskomfort. | Lokálně chladiť kůži, analgoreduj pacienta, monitoruj TT, podávej vychlazené infuze, proved' výplach žilnídky studeným FR11. Kontroluj stav pokožky. | | Pacient setrval v mírné hypotermii 35,5 C. Pokožka byla chráněna před chladem. Pacient nepocitoval dyskomfort. |
| 12.11 | Porucha příjmy tekutin a stravy v souvislosti s UPV. | Pacient bude mít dobrý kožní turgor, nedojde k rozvoji dehydratace nebo hyperhydratace. sleduj bilance tekutin, monitoruj centrální žilní tlak. rozvoji malnutrice. | Podávej infuze podle ordinace lékaře, začni podávat stravu nasog. sondou, stravu podej ve zvýšene poloze, sleduj bilance tekutin, monitoruj centrální žilní tlak. | | Hydratace pacienta byla dostatečná, sliznice nebyly oschlé. Centrální žilní tlak byl ve fyziologickém rozmezí. Bilance tekutin za 24h byla pozitivní. Kožní turgor byl dobrý. |

| datum | os. problem | os. cíl | os. plan | noanoceni | popis |
|-----------|-------------------------------------------------------|------------------------------------------------------------------------------------------|-----------------------------------------------------------------------------------|--------------------------------------------------------------------------------------------|----------|
| stanovení | PORUCHA MOČENÍ z důvodu | | | | stanovil |
| | infekce | <input type="checkbox"/> dosažení fyziol. vyprazdňování | <input type="checkbox"/> sleduj P,V tekutin, charakter moče | | |
| | operačního výkonu | <input type="checkbox"/> zabránění vzniku moč.infekce | <input type="checkbox"/> zajisti soukromí při vyprazdňování | | |
| ukončení | obstrukce | | <input type="checkbox"/> posiluj přirozené reflexy vyprazdňování | | |
| | neurologické | | <input type="checkbox"/> dbej na dostatečnou hygienu | | ukončil |
| | stresu | | <input type="checkbox"/> zajisti péči o moč. Katetr | | |
| | traumatu, defektu | | | | |
| | inkontinence | | | | |
| | č.oš.dg. | | | | |
| stanovení | PRŮTĚN z důvodu | | | | stanovil |
| 12.11. | <input checked="" type="checkbox"/> upoutání na lůžko | <input checked="" type="checkbox"/> nemocný nebude ohrožen komplikacemi | <input type="checkbox"/> informuj o nezbytnosti cvičení DK, názorně ukaž | <i>Nedošlo k rozvoji tromboembolické nemoci.</i> | |
| | operačního výkonu | | <input checked="" type="checkbox"/> sleduj funkčnost bandáže DK | | |
| | varixů | | <input checked="" type="checkbox"/> sleduj příznaky TEN | | |
| ukončení | tromboembolické nemoci | | <input checked="" type="checkbox"/> časně mobilizuj nemocného | | |
| 13.11 | | | <input checked="" type="checkbox"/> podávej antikoagulantia dle ordinace | | |
| | č.oš.dg. | | <input type="checkbox"/> sleduj projevy krvácivosti | | |
| | | | <input checked="" type="checkbox"/> sleduj barvu a teplotu DK | | |
| | | | <input checked="" type="checkbox"/> zajisti hygienu DK | | |
| stanovení | PRŮ PORUŠENÍ KOŽNÍ INTEGRITY z důvodu | | | | stanovil |
| 12.11. | <input checked="" type="checkbox"/> imobilizace | <input checked="" type="checkbox"/> není porušena kož. integrita | <input checked="" type="checkbox"/> sleduj stav výživy, hydratace | <i>Cíl byl splněn. Pokožka nejeví známky dekubitu.</i> | |
| | inkontinence | <input checked="" type="checkbox"/> nemocný má dostatečně prokrvenou a hydratovanou kůži | <input checked="" type="checkbox"/> pečuj o hygienu kůže | | |
| | operace | | <input checked="" type="checkbox"/> udržuj lůžko v čistotě a suchu | | |
| ukončení | poruchy výživy, kachexie, obezity | | <input type="checkbox"/> polohuj nemocného | | |
| 13.11 | onemocnění kůže | | <input type="checkbox"/> cvičení, lokomoce | | |
| | poruchy CNS | | <input type="checkbox"/> při vzniku rány či dekubitu založ záznam | | |
| | č.dg. | | | | |
| stanovení | PORUCHA DÝCHÁNÍ z důvodu | | | | stanovil |
| 12.11. | <input type="checkbox"/> plicního postižení | <input type="checkbox"/> nemocný dosáhne účinného dýchání | <input type="checkbox"/> zvol vhodnou polohu | <i>Plicní křídla jsou rozvinutá, tkáň nezpří hypoxii. Saturace kyslíkem je dostatečná.</i> | |
| | srdečního selhání | <input checked="" type="checkbox"/> nemocný má dostatečně okysličené tkáně | <input checked="" type="checkbox"/> podej zvlhčený O2 dle ordinace | | |
| | operace | | <input checked="" type="checkbox"/> odsávej sekrety, sleduj vzhled spůta | | |
| ukončení | těžké infekce | <input checked="" type="checkbox"/> nemocný bude mít průchodné dýchací cesty | <input type="checkbox"/> prováděj dechovou rehabilitaci | | |
| 13.11. | šokového stavu | | <input checked="" type="checkbox"/> sleduj FF, vědomí oxidaci | | |
| | <input checked="" type="checkbox"/> ANAGOREDAČE | | <input checked="" type="checkbox"/> podávej léky, inhalaci dle ordinace lékaře | | |
| | č.oš.dg. | | <input type="checkbox"/> poskytni pacientovi psychickou podporu, klidné prostředí | | |
| stanovení | ZTÍŽENÁ KOMUNIKACE A ORIENTACE z důvodu | | | | stanovil |
| | <input type="checkbox"/> smyslové poruchy | <input type="checkbox"/> zlepšení komunikace s nemocným | <input type="checkbox"/> zhodnoť rozsah poruchy orientace a komunikace | | |
| | poruchy psychické | <input type="checkbox"/> obnovení a udržení orientace v realitě | <input type="checkbox"/> dle smyslové poruchy zajisti pomůcky | | |
| | poruchy CNS | | <input type="checkbox"/> urči miru ohrožení nemocného | | |
| ukončení | poruchy chování | | <input type="checkbox"/> zajisti zvýšený dohled | | ukončil |
| | č.oš.dg. | | <input type="checkbox"/> zajisti kontakt s rodinou | | |
| | | | <input type="checkbox"/> buď trpělivá vstřícná | | |
| stanovení | DEFICIT INFORMACÍ v oblasti | | | | |