

7. PŘÍLOHA: DOTAZNÍK, TEXTOVÝ EXPORT

OBEČNÉ

1 Která z vybraných kategorií, tě nejlépe vystihuje? *

- Gay (homosexuální muž)
- Lesba (homosexuální žena)
- Bi-muž
- Bi-žena
- jiná menšinová orientace (asexuální,...)

2 Ve kterém roce jsi se narodil/a? *

1910-2005

3 Jaké je tvoje státní občanství? *

- České (ČR)
- Slovenské (SR)
- Jiné (všechna další)

4 Jaké je tvoje nejvyšší dosažené vzdělání? *

- Základní
- Střední, bez maturity
- Střední, s maturitou
- Bakalářské / Vyšší odborné
- Vysokoškolské

5 Vyber prosím skupinu, která je nejbližší popisu tvého zaměstnání *

- Student
- Státní zaměstnanec
- Zaměstnanec v komerční (soukromé) sféře
- Zaměstnavatel - podnikatel
- Nezaměstnaný
- Důchodce

- Jiné

6 Jaký je počet obyvatel sídla (obce, města,...), ve kterém bydlíš? *

- Nad 500 000 obyvatel
- Od 200 000 do 499 999 obyvatel
- Od 100 000 do 199 999 obyvatel
- Od 50 000 do 99 999 obyvatel
- Od 20 000 do 49 999 obyvatel
- Od 10 000 do 19 999 obyvatel
- Od 5 000 do 9 999 obyvatel
- Od 2 000 do 4 999 obyvatel
- Do 1 999 obyvatel

7 Žiješ v Praze, nebo v jiném velkém zahraničním městě? *

(tato otázka podléhala logice zobrazování)

- v Praze
- v zahraničním městě

8 Žiješ v Praze celý svůj život? *

(tato otázka podléhala logice zobrazování)

- Ano
- Ne

9 Měla tvoje sexuální orientace nějaký vliv na stěhování do Prahy? (či jiného velkého zahraničního města) *

(tato otázka podléhala logice zobrazování, dva scénáře)

- Ano, byl to hlavní důvod

- Ano, byl to jeden z hlavních důvodů
- Ano, ale byl to vedlejší důvod
- Sexualita měla téměř neznatelný vliv
- Ne, sexualita s tím neměla nic společného
- Jiné

10 Uvažoval/a jsi někdy o přestěhování se do Prahy, Brna nebo jiného velkého města?

(tato otázka podléhala logice zobrazování)

- Ano
- Ne

Nezáleží na tom, jestli krátkodobě nebo trvale.

11 Jak dlouho ti trvá cesta z domova do centra Prahy? *

(tato otázka podléhala logice zobrazování)

- Bydlím v centru
- 10 min
- 20 min
- 30 min
- 40 min
- 50 min
- 60 min
- Déle než hodinu

Centrum Prahy jako trojúhelník (Václavské náměstí - Anděl - Staroměstské náměstí)

12 Navštívil/a jsi někdy Prahu nebo jiné velké město za účelem seznámení? *

(tato otázka podléhala logice zobrazování)

- Ano, častokrát
- Ano, občas
- Ano, jednou
- Ne, uvažuji o tom
- Ne, nemám (neměl/a jsem) potřebu
- Ne, nikdy

13 Navštívil/a jsi někdy Prahu (nebo jiné velké město), za účelem návštěvy gay/lesby podniku?

(tato otázka podléhala logice zobrazování)

- Ano, často
- Ano, občas
- Ano, jednou
- Ne, ale uvažuji o tom
- Ne, neuvažuji o tom

Gay/lesby podnik je jakýkoliv podnik (bar, kavárna, disko, klub, restaurace, hospoda) určená převážně pro gaye a lesby.

14 Jak bys popsal/a ráz obytné oblasti, ve které bydlíš? *

- Sídliště „paneláky“
- Sídliště nových bytových domů
- Starší bytové domy v blocích (tzn. se dvory, popř. s pavlačí)
- Řadové domky
- Rodinné domky
- Statek, Vesnické stavení
- Jiné

DOMOV

15 Kterým z následujících způsobů bydlíš?

- Sám
- U rodičů
- Se spolubydlicími (kolej, privát)
- S přítelem/přítelkyní
- Jiné

16 Když se zamyslíš, přetvařuješ* se doma, protože jsi jinak sexuálně orientovaný /á? *

(tato otázka podléhala logice zobrazování)

- Ano
- Ne

* máš nějakou masku, měníš svoje přirozené chování, hlídáš se nějak?

17 Vědí tvoji rodiče, že NEJSI heterosexuál? *

- ano, vědí to
- ano tuší to, ale neřekl/a jsem jim to
- tak napůl
- nevědí, ale plánuji jim to sdělit
- ne
- Nevím

18 Potýkáš se se samotou? *

(tato otázka podléhala logice zobrazování)

- ano, velmi
- ano, jen trochu
- spíše ne
- vůbec ne

PROSTOR

19 Do jaké míry si myslíš, že je veřejný prostor rovnocenný pro lidi z hlediska sexuality? (tedy možnosti projevení* se podle potřeby či naopak nutnosti se přetvařovat/odpírat si projevy) *

škála 1 – 10 bodů

Škála 1-10

*Například pokud se chtějí navzájem dotýkat, vodit se za ruce, dát si pusku, apod. - jak jsou si lidé podle tvého názoru rovni? (tedy v porovnání s heterosexuály)

20 Cítíš se ve veřejném prostoru "sám/a sebou"?

*

- určitě ano
- spíše ano
- tak napůl
- spíše ne
- určitě ne

"*sám/a sebou*" z hlediska tvých přirozených potřeb a jejich projevů, především pak těch sexuálních. Například v porovnání s pocitem doma.

21 Projevuješ si ve veřejném prostoru s partnerem/partnerkou náklonnost? *

Prosím zvolte vhodnou odpověď pro každou z položek:

	Ano, neřeším okolí	Ano, ale jen nenápadně	Ano, ale jen o samotě	Ne, rád/a bych, ale bojím se reakce okolí	Ne, nemám potřebu se takto projevat
Nenápadné doteky	<input type="radio"/>	<input type="radio"/>	<input type="radio"/>	<input type="radio"/>	<input type="radio"/>
Milostné pohledy	<input type="radio"/>	<input type="radio"/>	<input type="radio"/>	<input type="radio"/>	<input type="radio"/>
Držení se za ruce	<input type="radio"/>	<input type="radio"/>	<input type="radio"/>	<input type="radio"/>	<input type="radio"/>
Polibky	<input type="radio"/>	<input type="radio"/>	<input type="radio"/>	<input type="radio"/>	<input type="radio"/>
Líbání	<input type="radio"/>	<input type="radio"/>	<input type="radio"/>	<input type="radio"/>	<input type="radio"/>
Sex	<input type="radio"/>	<input type="radio"/>	<input type="radio"/>	<input type="radio"/>	<input type="radio"/>

Není důležité, jestli v současnosti máš nebo nemáš partnera/partnerku. Polibky chápu jako krátká políbení, líbání jako "francouzák".

22 Setkal/a jsi se někdy s obtěžováním na základě sexuální orientace? *

	Ano, osobně vícekrát	Ano, osobně jednou	Ano, byl/a jsem svědkem	Ano, stalo se to známému, ale nebyl/a jsem u toho	Nesetkal/a jsem se s tím
Slovní obtěžování	<input type="radio"/>	<input type="radio"/>	<input type="radio"/>	<input type="radio"/>	<input type="radio"/>
Diskriminace / obtěžování v práci	<input type="radio"/>	<input type="radio"/>	<input type="radio"/>	<input type="radio"/>	<input type="radio"/>
Diskriminace / obtěžování ve škole	<input type="radio"/>	<input type="radio"/>	<input type="radio"/>	<input type="radio"/>	<input type="radio"/>
Diskriminace / obtěžování jinde	<input type="radio"/>	<input type="radio"/>	<input type="radio"/>	<input type="radio"/>	<input type="radio"/>
Fyzické	<input type="radio"/>	<input type="radio"/>	<input type="radio"/>	<input type="radio"/>	<input type="radio"/>

Ano, osobně vícekrát	Ano, osobně jednou	Ano, byl/a jsem svědkem	Ano, stalo se to známému, ale nebyl/a jsem u toho	Nesetkal/a jsem se s tím
----------------------------	--------------------------	-------------------------------	--	-----------------------------

násilí

Diskriminace i nepřímá (např. nepříznivá atmosféra, homofobie, apod.)

23 Vyber místa, na kterých se cítíš zcela bez zábran, sám/a sebou.

*

Prosím zvolte **vše**, co je relevantní:

- doma, návštěvy přátel, na chatě
- gay/lesby klub, disko
- gay/lesby hospoda, restaurace, bar, kavárna
- v blízkosti gay/lesby podniku
- čajovna, literární kavárna
- "hetero" klub, disko
- "hetero" hospoda, restaurace, bar, kavárna
- v hromadné dopravě
- škola, univerzitní půda
- park, příroda
- pracoviště

- církevní prostory
- sportoviště (fitness centrum, bazén,...)
- ulice, náměstí
- obchodní a zábavní centrum (včetně multikin, fastfoodů a obchodních domů)
- kulturní prostory (muzea, galerie, památky, divadla, opery, koncerty a jiné hudební akce)
- Jiné:

Do kolonky jiné vepiš, pokud obecné místo, není v seznamu.

24 Pociťuješ někdy zábrany v projevoování vlastní sexuality na veřejnosti? *

- Ano
- Ne

25 Považuješ existenci gay/lesby prostorů* za důležitou? *

	UA	SA	TN	SN	UN
pro sebe	<input type="radio"/>	<input type="radio"/>	<input type="radio"/>	<input type="radio"/>	<input type="radio"/>
pro ostatní lidi	<input type="radio"/>	<input type="radio"/>	<input type="radio"/>	<input type="radio"/>	<input type="radio"/>

Mám na mysli všechny typy různých prostorů (kluby, kavárny, restaurace, hospody, bary, diska,...), určené výhradně pro gaye a lesby.

26 Na otázku o obtěžování jsi odpověděl/a, že jsi se s ním setkal/a jinde, chceš-li, můžeš o tom napsat více.

textový vstup

MÍSTA

27 Vyber místa, kde nejraději trávíš svůj volný čas. *

Prosím zvolte vše, co je relevantní:

- gay/lesby klub, disko
- gay/lesby hospoda, restaurace, bar, kavárna
- čajovna, literární kavárna
- "hetero" klub, disko
- "hetero" hospoda, restaurace, bar, kavárna
- park, příroda
- pracoviště
- církevní prostory
- sportoviště (fitness centrum, bazén,...)
- ulice, náměstí
- obchodní a zábavní centrum (včetně multikin, fastfoodů a obchodních domů)
- doma, návštěvy přátel, na chatě
- kulturní prostory (muzea, galerie, památky, divadla, opery, koncerty a jiné hudební akce)
- Jiné:

28 Která místa jsou podle tebe podstatná pro seznámení s partnerem/kou? *

Prosím zvolte vše, co je relevantní:

- Internet
- gay/lesby klub, disko
- gay/lesby hospoda, restaurace, bar, kavárna
- čajovna, literární kavárna
- "hetero" klub, disko

- "hetero" hospoda, restaurace, bar, kavárna
- dopravní prostředky
- park, příroda
- holandy*, toalety, "tajná" setkávací místa
- pracoviště
- církevní prostory
- škola, vzdělávací kurzy
- sportoviště (fitness centrum, bazén,...)
- ulice, náměstí
- obchodní a zábavní centrum (včetně multikin, fastfoodů a obchodních domů)
- kulturní prostory (muzea, galerie, památky, divadla, opery, koncerty a jiné hudební akce)
- Jiné:

**holanda je venkovní místo (nejčastěji park), které slouží k nezávaznému setkávání gayů a leseb*

29 Která místa jsou podle tebe důležitá pro setkávání gayů a leseb? *

Prosím zvolte vše, co je relevantní:

- Internet
- gay/lesby klub, disko
- gay/lesby hospoda, restaurace, bar, kavárna
- čajovna, literární kavárna
- "hetero" klub, disko
- "hetero" hospoda, restaurace, bar, kavárna
- gay/lesby parády, festivaly

- park, příroda
- holandy*, toalety, "tajná" setkávací místa
- škola, univerzitní půda
- církevní prostory
- privátní prostory (v bytě, atelieru,...)
- sportoviště (fitness centrum, bazén,...)
- ulice, náměstí
- obchodní a zábavní centrum (včetně multikin, fastfoodů a obchodních domů)
- kulturní prostory (muzea, galerie, památky, divadla, opery, koncerty a jiné hudební akce)
- Jiné:

30 Navštívil/a jsi někdy podnik (klub, kavárnu, disko, restaurant, bar, apod.) určený převážně pro gaye/lesby? *

- Ano
- Ne

31 Jak často navštěvuješ takový podnik? *

- Byl/a jsem tam pouze jednou
- Méně než 1 za rok
- 1 - 2 do roka
- 1 - 2 za půl roku
- 3 - 5 za půl roku
- 1 - 3 za měsíc
- 1 - 2 za týden
- 3 - 6 za týden
- denně

32 Můžeš prosím napsat důvod, proč jsi nenavštívil/a takový podnik?

textový vstup

33 Do jaké míry souhlasíš s následujícími tvrzeními? *

	určitě ano	spíše ano	tak napůl	spíše ne	určitě ne
Gay/lesby podnik má (měl) značný význam pro můj vlastní "coming out"*	<input type="radio"/>	<input type="radio"/>	<input type="radio"/>	<input type="radio"/>	<input type="radio"/>
Přítomnost gay/lesby podniku má obecně vliv na "coming out"	<input type="radio"/>	<input type="radio"/>	<input type="radio"/>	<input type="radio"/>	<input type="radio"/>
Gay/lesby podnik mi dovoluje se v bezpečí scházet s přáteli podobné orientace	<input type="radio"/>	<input type="radio"/>	<input type="radio"/>	<input type="radio"/>	<input type="radio"/>
Gay/lesby podnik je pro gay/lesbický život podstatný	<input type="radio"/>	<input type="radio"/>	<input type="radio"/>	<input type="radio"/>	<input type="radio"/>
Gay/lesby podnik mi umožňuje vyjadřovat mou sexualitu bez zábran a přetvářky	<input type="radio"/>	<input type="radio"/>	<input type="radio"/>	<input type="radio"/>	<input type="radio"/>
Navštěvuji gay/lesby podniky, abych se cítil/a součástí	<input type="radio"/>	<input type="radio"/>	<input type="radio"/>	<input type="radio"/>	<input type="radio"/>

určitě	spíše	tak	spíše	určitě
ano	ano	napůl	ne	ne

"komunity"

* "coming out" je stručně: vnitřní smíření se s vlastní sexualitou popř. její následné vnější projevení. Gay/lesby podnik je obecný termín pro kluby, kavárny, hospody, restaurace atd. určené převážně pro gaye a lesby. Mezi tyto podniky počítám i otevřeně gay-friendly podniky.

MÍSTA - FOTKY

V této části uvidíš několik fotek, jsou na nich zobrazena různá místa a prostory. Nejprve se na fotku pozorně podívej, zkus se do fotky "vžít", jako kdyby jsi tam byl/a (nejlépe s partnerem nebo partnerkou). Pod každou fotkou ohodnoť na dvou (1-10 bodových) škálách:
(1) do jaké míry by jsi se na místě uvolnil/a, sexuálně projevoval/a, podle tvé vlastní potřeby, kterou by jsi na místě pocíťoval/a.

Pro příklad si představ svoji ložnici, kde tvoje sexuální požadavky budou zcela jistě jiné v porovnání s nemocnicí. Pokud jsi spokojen/a se všemi projevy sexuality, které "potřebuješ" vyjadřovat ve své ložnici, ohodnotil/a by jsi je 10 body. A pokud jsi naprosto spokojen/a s

projevy (například objímání, pusa na tvář nebo jiný projev náklonnosti) v nemocnici, ohodnotil/a by jsi je taky 10 body.

Bodování tedy záleží na tvé vlastní potřebě na různých místech (je relativní):

- někde je vyšší, ale je-li zcela naplněna, ohodnotíš 10 body
 - někde je nižší či nepatrná, ale je-li zcela naplněna, ohodnotíš také 10 body

(2) na druhé škále zkus obdobně odhadnout "běžného heterosexuála" a jeho míru naplnění jeho potřeb na různých místech, kde opět, jsou-li naplněny, ohodnotíš 10 body. 1 nejméně - 10 nejvíce

Na fotkách se nacházeli následující prostory. Náhledy fotografií jsou na další straně.

Bazén
 Gay nároží
 Gay kavárna
 Gay klub
 Kostel
 Les
 Náměstí (není identifikovatelné snadno)
 Obchodní nákupní centrum

Prázdný park
 Rande plac
 Prázdná posilka
 Pouťová atrakce
 Panelák
 Vnitřek tramvaje
 Ulice města ve dne
 Ulice města ve dne se symbolem

Ulice města v noci bez viditelné gay symboliky
 Vesnice
 Přednáškový sál

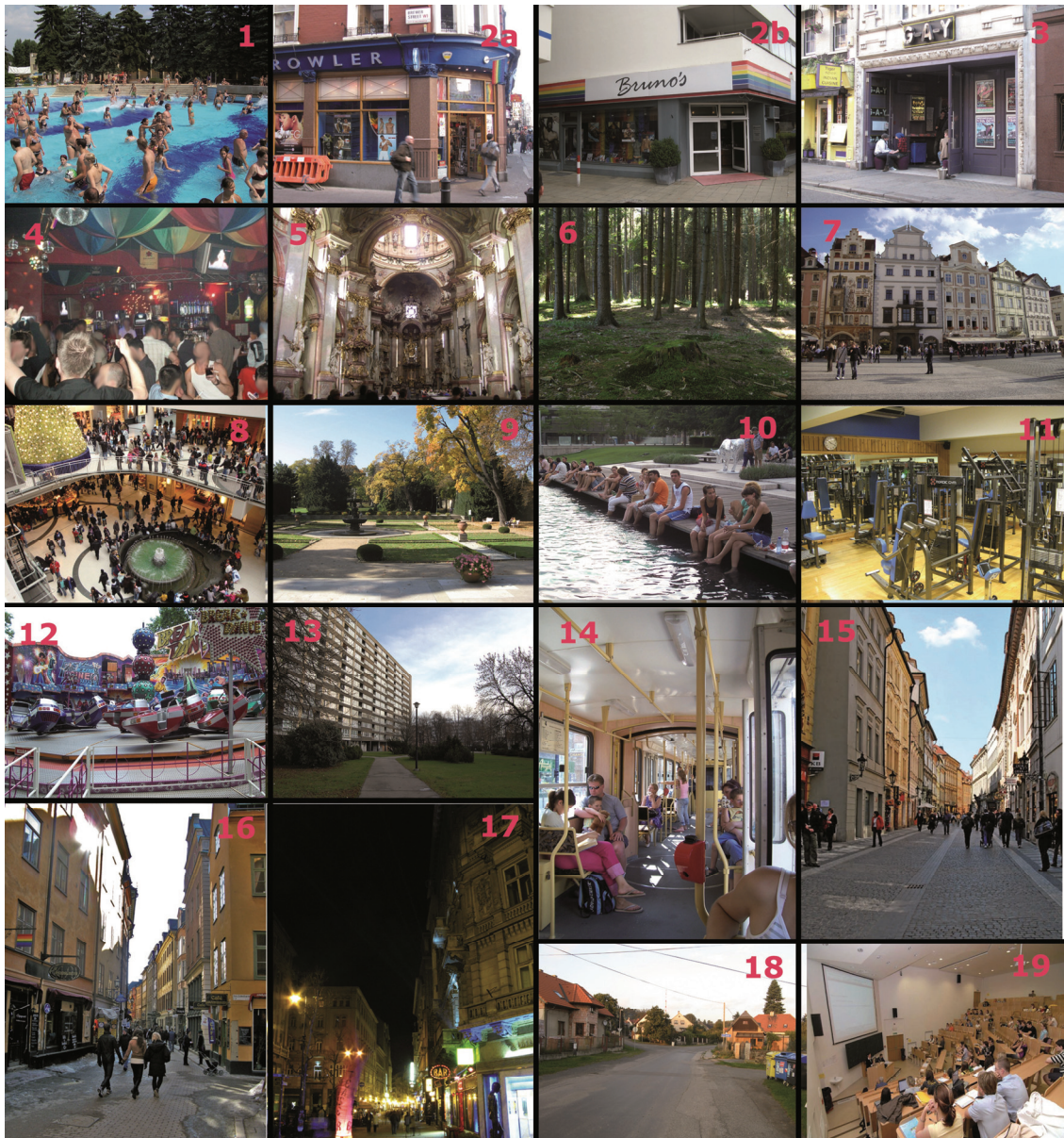

KOMUNITA

53 Zkus prosím udat % podíl svých gay/lesby a heterosexuálních kamarádů/kamarádek. (100 % = všichni tvoji kamarádi)

% gay/lesby kamarádů/dek

% "hetero" kamarádů/dek

pro zjednodušení zaokrouhli na desítky, takže například: 50 % homosexuální a 50 % heterosexuální

54 Vnímáš nějakou komunikační bariéru, bavíš-li se s přáteli, jež neznají tvou sexualitu? *

- určitě ano
- spíše ano
- tak napůl
- spíše ne
- určitě ne
- Jiné

55 Cítíš se součástí gay komunity?

Zobrazit tuto otázku pouze tehdy, jsou-li splněny následující podmínky:

(tato otázka podléhala logice zobrazování)

- Ano
- Ne

56 Ohodnot' na škále, jak vnímáš sílu gay komunity (schopnost sebeprosazování se a soudržnosti) a její veřejnou viditelnost

(tato otázka podléhala logice zobrazování)

Prosím zvolte vhodnou odpověď pro každou z položek:

1 - minimum 10 - maximum

57 Cítíš se součástí lesbické komunity?

Zobrazit tuto otázku pouze tehdy, jsou-li splněny následující podmínky:

(tato otázka podléhala logice zobrazování)

- Ano
- Ne

58 Ohodnot' na škále, jak vnímáš sílu lesbické komunity (schopnost sebeprosazování se a soudržnosti) a její veřejnou viditelnost

(tato otázka podléhala logice zobrazování)

' (Cítíš se součástí lesbické komunity?)

1 - minimum 10 - maximum

INTERNET

V této části je několik otázek, které se týkají internetu.

59 Souhlasíš s následujícími tvrzeními? *

	určitě ano	spíše ano	tak napůl	spíše ne	určitě ne
Internetové stránky a chatovací místnosti jsou nenahraditelnými nástroji pro navazování kontaktů a seznamování.	<input type="radio"/>	<input type="radio"/>	<input type="radio"/>	<input type="radio"/>	<input type="radio"/>
Internet je důležitým prvkem pro komunikaci s gay/lesbickou komunitou.	<input type="radio"/>	<input type="radio"/>	<input type="radio"/>	<input type="radio"/>	<input type="radio"/>
Internet do jisté míry nahrazuje moji potřebu veřejně se setkávat s ostatními gayi či lesbami.	<input type="radio"/>	<input type="radio"/>	<input type="radio"/>	<input type="radio"/>	<input type="radio"/>
Kdyby nebyla možnost Internetu chodil/a bych častěji do gay a lesbických podniků.	<input type="radio"/>	<input type="radio"/>	<input type="radio"/>	<input type="radio"/>	<input type="radio"/>
Cítím se součástí širší internetové gay/lesbické komunity.	<input type="radio"/>	<input type="radio"/>	<input type="radio"/>	<input type="radio"/>	<input type="radio"/>
Internet je dostatečnou náhradou obyčejného prostoru pro seznamování a komunikaci mezi homosexuální komunitou.	<input type="radio"/>	<input type="radio"/>	<input type="radio"/>	<input type="radio"/>	<input type="radio"/>

60 Navštívuješ internetové chatovací místnosti určené pro gaye či lesby?

*Například Xchat, Lide.cz, ... **

- Ano, často
- Ano, občas
- Ne, již ne
- Ne, nikdy

61 Máš na internetu zařízený profil, jež ti umožňuje seznamovat se s gayi či lesbami?

*Například iboys, igirls, gayromeo, netboys, libimseti, apod. **

UDÁLOSTI

V této části se tě zeptám na několik posledních otázek týkajících se gay / lesbického společenského života.

62 Víš co jsou gay parády? (v angličtině "gay pride parades") *

- Ano
- Ne

63 Navštívil/a jsi někdy gay parádu v ČR nebo v zahraničí? *

Zobrazit tuto otázku pouze tehdy, jsou-li splněny následující podmínky:

(tato otázka podléhala logice zobrazování)

- Ano, v ČR i v zahraničí
- Ano, jen v ČR
- Ano, jen v zahraničí
- Ne, ale chci se účastnit tento rok
- Ne, neplánuji účast
- Ne

64 Jaký je tvůj názor na gay parády?

Zobrazit tuto otázku pouze tehdy, jsou-li splněny následující podmínky:

(tato otázka podléhala logice zobrazování)

- Velmi kladný, aktivně se účastním, zapojuji se
- Kladný, líbí se mi tyto akce

- Ano, profil mám
- Ne, ale uvažuji, že si ho zařídím
- Ne, ale měl/a jsem
- Ne, nikdy jsem neměl/a
- Jiné

- Kladný, ale byl bych rád, kdyby takové akce nemusely probíhat
- Neutrální, nezavrhuji to, ale nejsem ani příznivce
- Záporný, byl bych rád aby takové akce nemusely probíhat
- Záporný, nelíbí se mi tyto akce
- Velmi záporný

65 Účastníš se gay / lesby společenských akcí (festivaly, účast ve sdružení, apod.)? *

- Ano
- Ne

66 Vyber jakých:

(tato otázka podléhala logice zobrazování)
Prosím zvolte **vše**, co je relevantní:

- Festivaly
- g/l sdružení
- gay parády
- Jiné:

67 Závěrem bych ti chtěl dát příležitost napsat mi poznámku k tématu, k dotazníku nebo se jakkoliv vyjádřit.

Prosím napište svou odpověď zde: