

Příloha I: Výstupy výzkumu veřejného mínění ke vstupu České republiky do schengenského prostoru.

Příloha II: *Jaký je Váš postoj k rozšíření schengenského prostoru o ČR?*

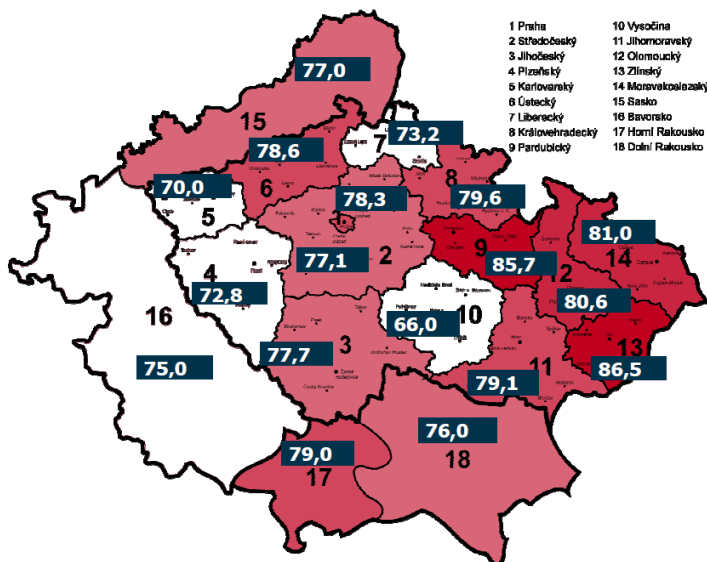

Zdroj: Ministerstvo vnitra (cit in Rathuzký 2008)

Poznámka: Údaj v grafu uvádí součet odpovědí „rozhodně“ a „spíše pozitivní“.

Příloha III: *Myslíte si, že by se měla po vstupu České republiky do „schengenského prostoru“ posílit přítomnost policie v příhraničních oblastech?*

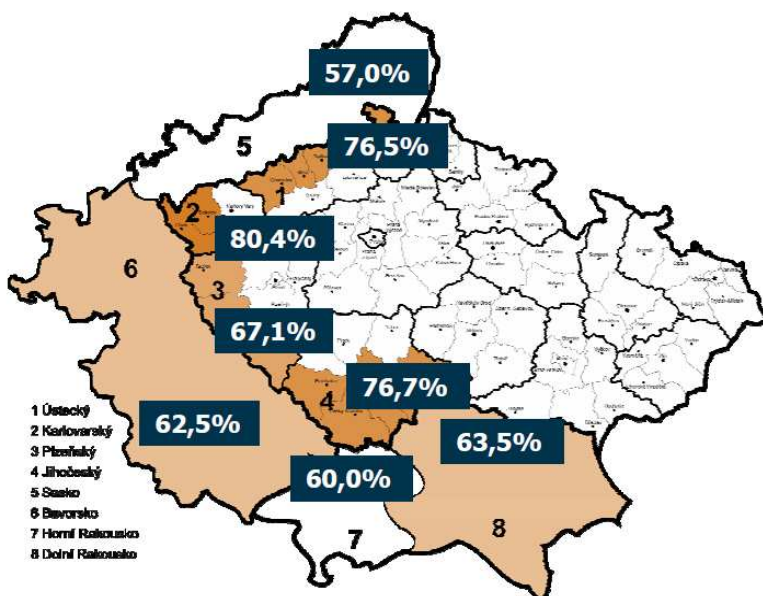

Zdroj: Ministerstvo vnitra

Poznámka: Údaj v grafu uvádí odpověď „ano“

Příloha IV: Jaká jsou dle vašeho názoru pozitiva, negativa vstupu ČR do „Schengenu“?

POZITIVA

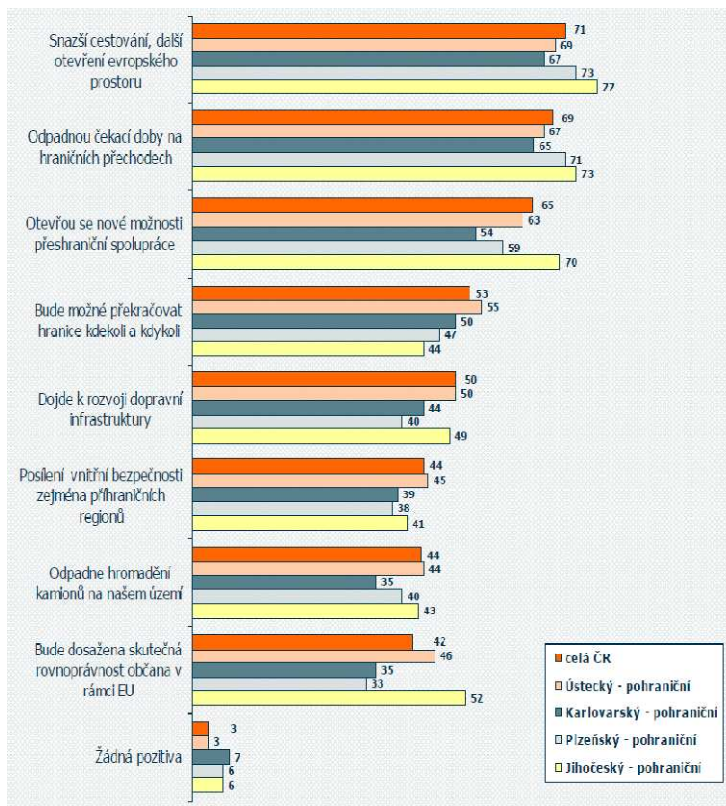

NEGATIVA

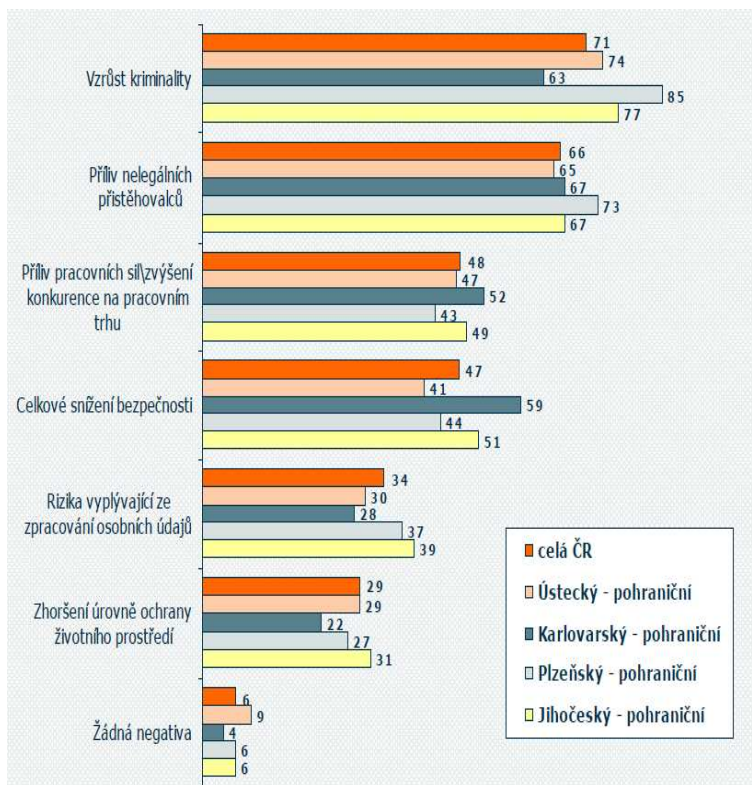

Zdroj: Ministerstvo vnitra

Příloha V: Dotazník zasláný starostům vybraných obcí na české straně hranice

VÝZKUM ČESKO-BAVORSKÉHO POHRANIČÍ

Vážení zástupci obcí, prosím Vás o vyplnění krátkého dotazníku, který se zabývá dopady vstupu České republiky do schengenského prostoru (vstup ČR = PROSINEC 2007). Hlavním cílem výzkumu je podchytit změny v širším česko-bavorském pohraničí. Výsledky budou využity výlučně pro potřeby mé diplomové práce. Veškeré údaje budou v agregované formě, nebudou publikovány jednotlivě a bude zaručena individuální ochrana dat. Děkuji Vám za Váš čas. S pozdravem Libor Lojkásek Přírodovědecká fakulta Univerzita Karlova. (dotazník spustíte kliknutím na výše uvedený odkaz).

1) Jméno Vaší obce

2) Váš věk

do 25

26-35

36-45

46-55

56-65

65 a více

3) Pohlaví

Muž

Žena

4) Nejvyšší dokončené vzdělání

Základní

Středoškolské bez maturity

Středoškolské s maturitou

Vysokoškolské

5) Vaše politická příslušnost Pokud jste členem jiné politické strany, popř. sdružení napište jeho název do kolonky "ostatní"

ČSSD

KDU-ČSL

KSČM

Nezanik

Nezávislí

TOP09

ODS

SZ

Ostatní:

6) Jak dlouho se aktivně angažujete v samosprávě Vaší obce (z pozice zastupitele, radního nebo starosty)

1. volební období

2. volební období

3. volební období

více než tři volební období

7) Scházíte se se zástupci obcí sousedního Bavorska a diskutujete aktuální společná témata?

Ano, scházíme se jednou do roka

Ano, scházíme se přibližně dvakrát do roka

Ano, scházíme se přibližně čtyřikrát do roka

Ano, scházíme se, ale nepravidelně - dle potřeby

Vím, že tyto schůzky probíhají, ale neúčastním se

Nescházíme se

8) Pokud se takovýchto schůzek účastníte, jsou podle Vašeho názoru:

- Přínosné, fungují dobře
- Přínosné, ale mohly by fungovat lépe
- Nepřínosné jedná se pouze o formální setkání

9) Je ve Vaší obci ochota k prohlubování přeshraniční spolupráce? Možno označit jednu, více nebo žádnou (popř. do kolonky "ostatní" napsat vlastní názor)

- Ano, na straně obce
- Ano, na straně podnikatelů
- Ano, na straně zájmových sdružení
- Ne, v naší obci není zájem o prohlubování přeshraniční spolupráce
- Ostatní:

10) Napomohl vstup do schengenského prostoru rozvoji spolupráce mezi obcemi v regionu Česko-německého pohraničí? (Vstup ČR do schengenského prostoru = prosinec 2007)

- Ano, spolupráce je intenzivnější
- Ne, situace je stejná jako před vstupem do Schengenského prostoru
- Ne, spolupráce byla větší, před vstupem do Schengenského prostoru

11) MYSLÍTE SI, ŽE: Vstup České republiky do schengenského prostoru měl vliv na sousedské vztahy mezi Čechy a Němci (Vstup ČR do schengenského prostoru = prosinec 2007)

- Ano měl - vztahy jsou lepší
- Ano měl - vztahy jsou horší
- Neměl, vztahy jsou stejné

12) MYSLÍTE SI, ŽE: Zrychlené dopravní spojení (vlivem zrušení hraničních kontrol) má vliv na prohlubování spolupráce mezi regiony? (Vstup ČR do schengenského prostoru = prosinec 2007)

- Rozhodně ano
- Spíše ano (je to jeden z faktorů, který k tomu přispívá)
- Spíše ne (jde o okrajový faktor, který má na tyto procesy minimální vliv)
- Rozhodně ne (záleží na úplně jiných faktorech)

13) S jakými ohlasy na vzájemnou přeshraniční spolupráci jste se setkali na straně ČESKÝCH obyvatel?

- Pozitivní (lidé vítají rozvoj vzájemné spolupráce)
- Neutrální (lidé to nijak nevnímají, nekomentují)
- Negativní (lidem vadí komunikace, spolupráce s obyvateli sousedního státu)
- Nevím

14) S jakými ohlasy na vzájemnou přeshraniční spolupráci jste se setkali na straně NĚMECKÝCH obyvatel?

- Pozitivní (lidé vítají rozvoj vzájemné spolupráce)
- Neutrální (lidé to nijak nevnímají, nekomentují)
- Negativní (lidem vadí komunikace, spolupráce s obyvateli sousedního státu)
- Nevím

15) SETKALI JSTE SE S: Obavami na straně českých nebo německých obyvatel ještě předtím než Česká republika vstoupila do schengenského prostoru? (Vstup ČR do schengenského prostoru = prosinec 2007)

	na straně českých obyvatel	na straně německých obyvatel	na obou stranách	na žádné straně
Obavy z růstu kriminality	<input type="checkbox"/>	<input type="checkbox"/>	<input type="checkbox"/>	<input type="checkbox"/>
Obavy z růstu automobilové dopravy	<input type="checkbox"/>	<input type="checkbox"/>	<input type="checkbox"/>	<input type="checkbox"/>
Obavy z růstu cen	<input type="checkbox"/>	<input type="checkbox"/>	<input type="checkbox"/>	<input type="checkbox"/>
Obavy ze ztráty suverenity	<input type="checkbox"/>	<input type="checkbox"/>	<input type="checkbox"/>	<input type="checkbox"/>
Obavy z nárůstu prostituce	<input type="checkbox"/>	<input type="checkbox"/>	<input type="checkbox"/>	<input type="checkbox"/>

16) Zaškrtněte odpověď, která se Vám jeví jako pravdivá a charakterizuje problematiku hraničních přechodů a s nimi spojených kontrol. Možno označit jednu, více nebo žádnou odpověď, popř. dopsat vlastní názor

- Vzbuzovaly v lidech nezájem o problémy na druhé straně hranice
- Měly vliv na pomalejší rozvoj Vaší obce
- Působily kladně ve smyslu ochrany přírody (lidé neměli možnost přecházet státní hranici kdekoli a způsobovat tak její ničení)
- Díky nim lidé jezdili do Německa méně často než dnes
- Díky nim lidé necítili takovou potřebu učit se německy
- Díky nim si lidé o svých sousedech vytvořili množství předsudků
- Vzbuzovaly v lidech pocit bezpečí (působily jako psychologická ochrana proti negativním vnějším vlivům - např. kriminalitě)
- Ostatní:

17) MYSLÍTE SI, ŽE: Vstup Česka do schengenského prostoru napomohl ve Vaší obci rozvoji následujících aktivit, činností? Možno označit jednu, více nebo žádnou odpověď (popř. doplnit vlastní názor, námět)

- Rozvoj nákupních zón (obchody, tržiště)

- Rozvoj bytové zástavby
- Rozvoj průmyslových zón
- Rozvoj cestovního ruchu (ubytování, restaurační služby, výstavy)
- Rozvoj dopravní a technické infrastruktury (sítě, silnice, spoje hromadné dopravy)
- Vylepšení estetického vzhledu obce
- Celkový regionální a ekonomický rozvoj
- Ostatní:

Děkuji za Váš čas. Zde můžete napsat co pro Vaši obec (Vás osobně) znamenal vstup České republiky do schengenského prostoru. Pokud budete mít jakoukoli připomínku, zapište ji rovněž na toto místo...

S pozdravem Libor Lojkásek

Příloha VI: Dotazník zasláný starostům vybraných obcí na německé straně hranice

Schengen-Gebiet

Guten Tag, mein Name ist Libor Lojkásek und ich bin Student der Karlsuniversität in Prag. Ich befasse mich mit der Untersuchung des tschechisch-bayrischen Grenzgebietes. Ich möchte Sie bitten, diesen kurzen Fragebogen auszufüllen, dessen Ergebnis ausschließlich für die Zwecke meiner Diplomarbeit verwendet wird.

Dorfnamen

Alter

- bis 25
- 26-35
- 36-45
- 46-55

56-65

mehr als 65

Geschlecht

Mann

Frau

Bildung

jiné = andere

Realschule

Gymnasium

Hochschule

Ostatní:

Wie viele Wahlperiode sind Sie im Rathaus?

1

2

2

mehr als 3

Treffen Sie sich mit den Vertretern der Gemeinden der benachbarten Tschechei und diskutieren Sie die aktuellen Gesellschaftsthemen?

Ja, wir treffen uns einmal im Jahr

Ja, wir treffen uns etwa zweimal im Jahr

Ja, wir treffen uns etwa viermal im Jahr

Ja, wir treffen uns, jedoch unregelmäßig - je nach Bedarf

Ich weiß, dass diese Treffen stattfinden, aber ich beteilige mich nicht

Nein, wir treffen uns nicht

Sofern Sie an diesen Treffen teilnehmen, sind diese Ihrer Meinung nach:

Fördernd, sie funktionieren gut

Fördernd, jedoch könnten sie besser funktionieren

Nicht fördernd, es handelt sich nur um formelle Treffen

Herrscht in Ihrer Gemeinde eine Bereitschaft zur Vertiefung der grenzüberschreitenden Zusammenarbeit? Man kann eine, mehrere oder keine der Möglichkeiten auswählen (bzw. im Feld "Sonstiges-Jiné" eigene Meinung eintragen)

Ja, seitens der Gemeinde

- Ja, seitens der Unternehmer
- Ja, seitens der Interessengemeinschaften
- Nein, in unserer Gemeinde ist man an einer Vertiefung der grenzüberschreitenden Zusammenarbeit nicht interessiert

Ostatní:

War der Beitritt zum Abkommen über das Schengen-Gebiet bei der Entwicklung der Zusammenarbeit zwischen den Gemeinden in der Region der tschechisch-bayrischen Grenzgebiete behilflich? (Beitritt der Tschechischen Republik zum Abkommen über das Schengen-Gebiet = Dezember 2007)

- Ja, die Zusammenarbeit ist intensiver
- Nein, die Situation ist die gleiche wie vor dem Beitritt zum Abkommen über das Schengen-Gebiet
- Nein, die Zusammenarbeit war vor dem Beitritt zum Abkommen über das Schengen-Gebiet intensiver

Welche Resonanz hat die gegenseitige grenzüberschreitende Zusammenarbeit bei der DEUTSCHEN Bevölkerung?

- Positiv (Menschen begrüßen die Entwicklung der gegenseitigen Zusammenarbeit)
- Neutral (Menschen nehmen sie nicht wahr, kommentieren sie nicht)
- Negativ (Kommunikation, Zusammenarbeit mit der Bevölkerung im benachbarten Staat stört die Menschen)
- Ich weiß nicht

Welche Resonanz hat die gegenseitige grenzüberschreitende Zusammenarbeit bei der TSCHECHISCHEN Bevölkerung?

- Positiv (Menschen begrüßen die Entwicklung der gegenseitigen Zusammenarbeit)
- Neutral (Menschen nehmen sie nicht wahr, kommentieren sie nicht)
- Negativ (Kommunikation, Zusammenarbeit mit der Bevölkerung im benachbarten Staat stört die Menschen)
- Ich weiß nicht

SIND SIE DEN FOLGENDEN EMOTIONEN BEGEGNET: Besorgnis der tschechischen oder deutschen Bevölkerung noch vor dem Beitritt der Tschechischen Republik zum Abkommen über das Schengen-Gebiet? (Beitritt der Tschechischen Republik zum Abkommen über das Schengen-Gebiet = Dezember 2007)

	Seitens der tschechischen Bevölkerung	Seitens der deutschen Bevölkerung	Auf beiden Seiten	Auf keiner Seite
Besorgnis über Kriminalitätsanstieg	<input type="checkbox"/>	<input type="checkbox"/>	<input type="checkbox"/>	<input type="checkbox"/>

	Seitens der tschechischen Bevölkerung	Seitens der deutschen Bevölkerung	Auf beiden Seiten	Auf keiner Seite
Besorgnis über stärkeren Autoverkehr	<input type="checkbox"/>	<input type="checkbox"/>	<input type="checkbox"/>	<input type="checkbox"/>
Besorgnis über Preisanstieg	<input type="checkbox"/>	<input type="checkbox"/>	<input type="checkbox"/>	<input type="checkbox"/>
Besorgnis über Souveränitätsverlust	<input type="checkbox"/>	<input type="checkbox"/>	<input type="checkbox"/>	<input type="checkbox"/>
Besorgnis über Prostitutionsanstieg	<input type="checkbox"/>	<input type="checkbox"/>	<input type="checkbox"/>	<input type="checkbox"/>

GLAUBEN SIE, DASS der Beitritt der Tschechischen Republik zum Abkommen über das Schengen-Gebiet einen Einfluss auf die nachbarschaftlichen Beziehungen zwischen den Tschechen und Deutschen hatte (Beitritt der Tschechischen Republik zum Abkommen über das Schengen-Gebiet = Dezember 2007)

- Ja, hatte- die Beziehungen sind besser
- Ja, hatte- die Beziehungen sind schlechter
- Nein, die Beziehungen sind gleich

GLAUBEN SIE, DASS die beschleunigte Verkehrsverbindung (durch die Aufhebung der Straßenkontrollen) einen Einfluss auf die Vertiefung der Zusammenarbeit zwischen den Regionen hat? (Beitritt der Tschechischen Republik zum Abkommen über das Schengen-Gebiet = Dezember 2007)

- Eindeutig ja
- Eher ja (es ist einer der Faktoren, der dazu beiträgt)
- Eher nein (es ist nur ein Randfaktor, der diese Prozesse minimal beeinflusst)
- Eindeutig nein (es kommt auf ganz andere Faktoren an)

• Ich bedanke mich für Ihre Zeit. Hier können Sie beschreiben, was für Ihre Gemeinde (Sie persönlich) der Beitritt der Tschechischen Republik zum Abkommen über das Schengen-Gebiet bedeutete. Bei Hinweisen und Bemerkungen bitte auch hier an dieser Stelle eintragen. Mit freundlichen Grüßen Libor Lojkásek. Zum Absenden klicken Sie auf

SENDEN (ODESLAT).

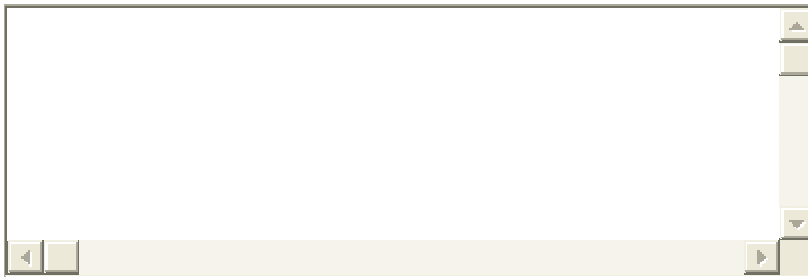

Odeslat

Příloha VIIa: Obce České republiky v příslušných ORP, ve kterých proběhl výzkum

OBCE ÚČÁSTNÍČÍ SE VÝZKUMU

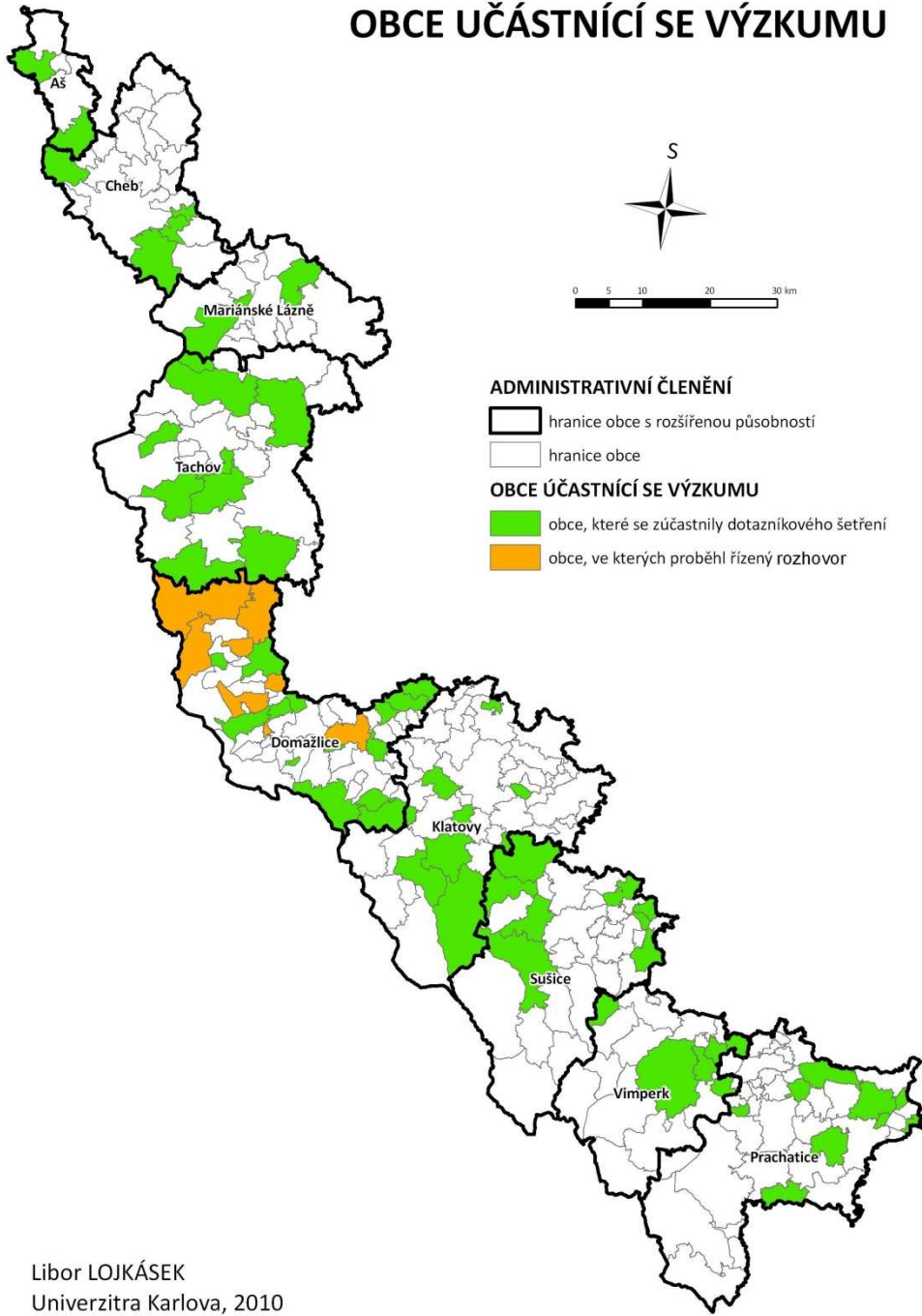

Příloha VIIb: Obce účastníci se výzkumu (v ORP Aš, ORP Mariánské Lázně a ORP Tachov)

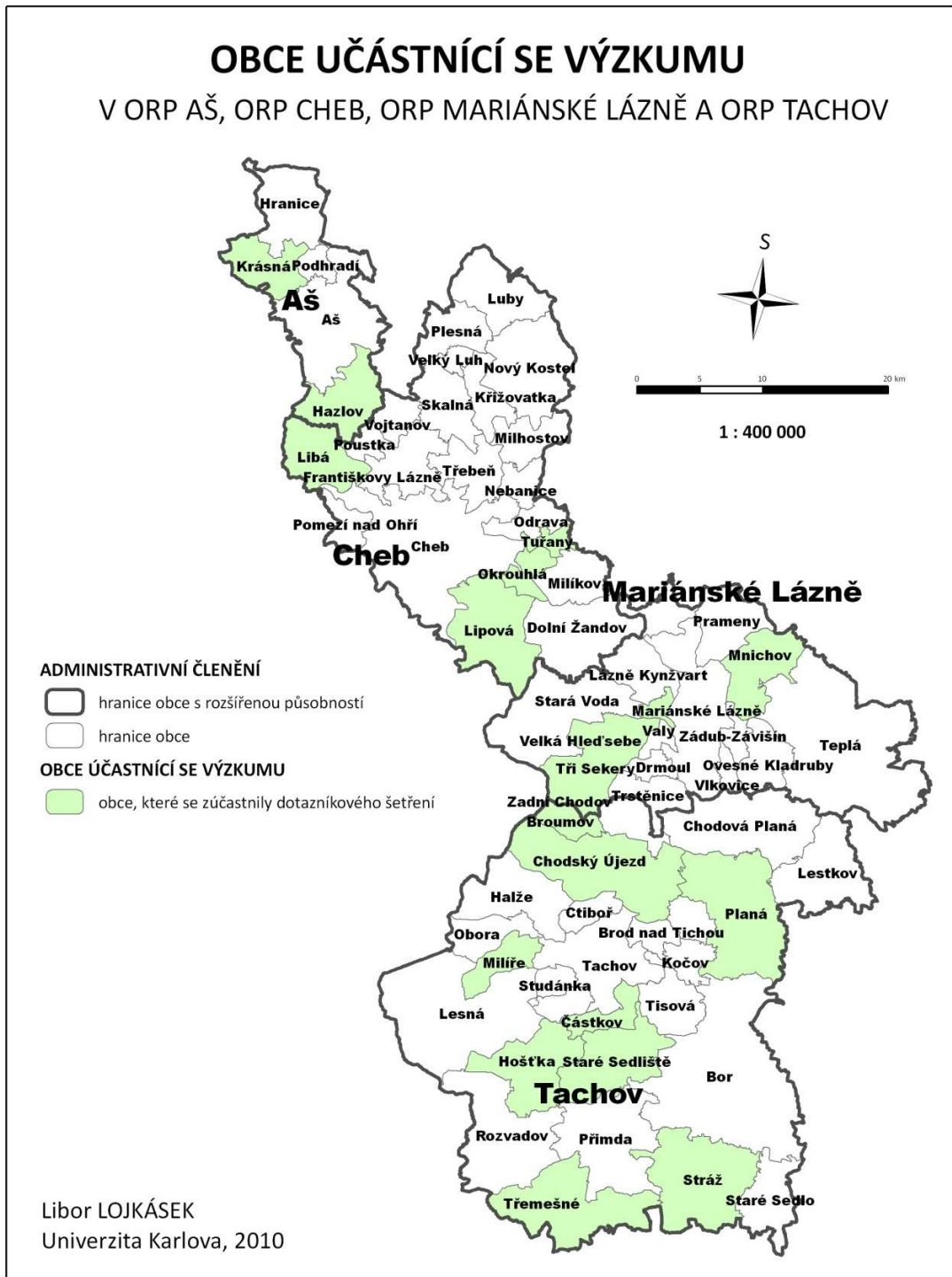

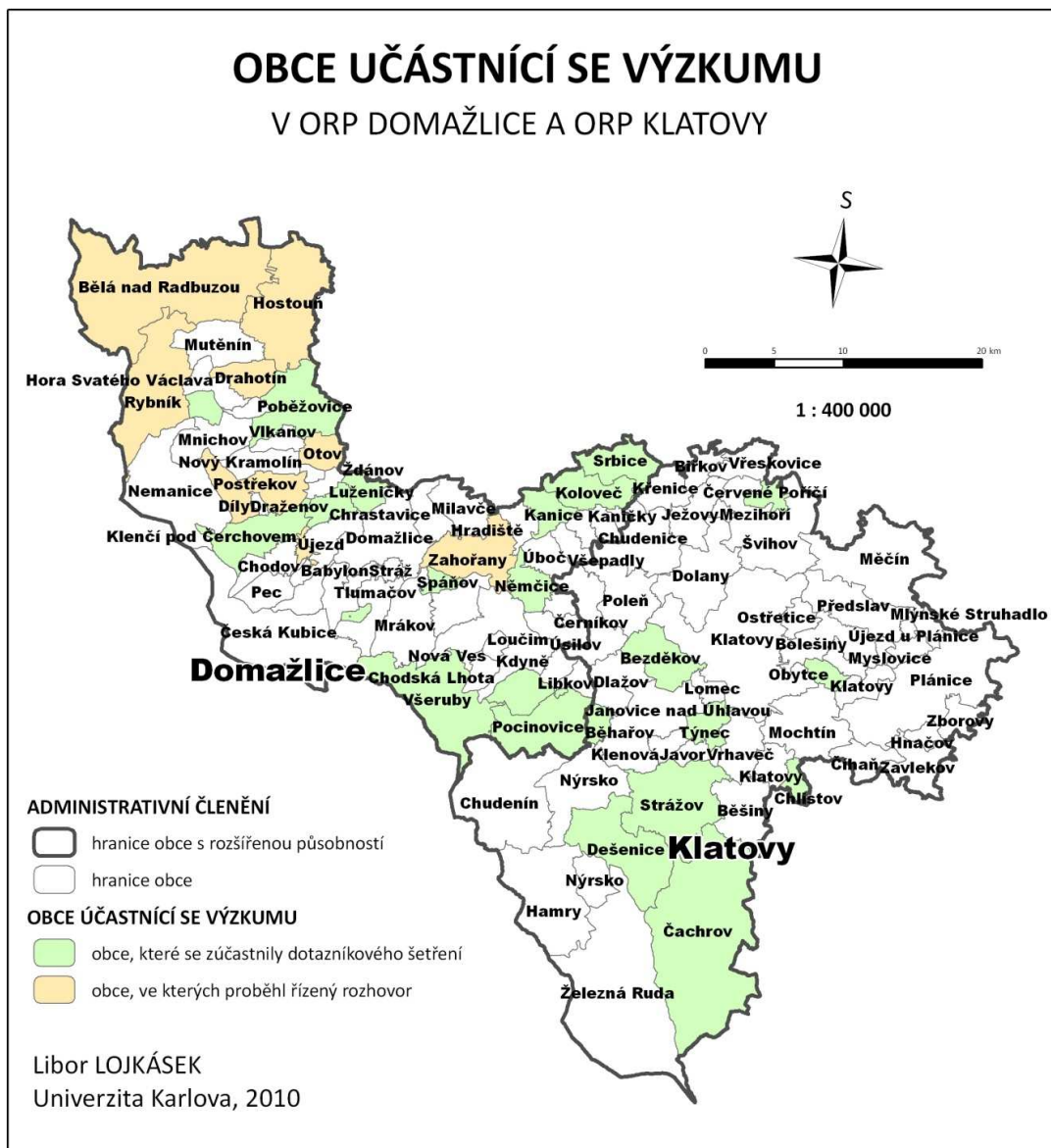

Příloha VIII: Obce účastníci se výzkumu (v ORP Prachatice, ORP Sušice a ORP Vimperk)

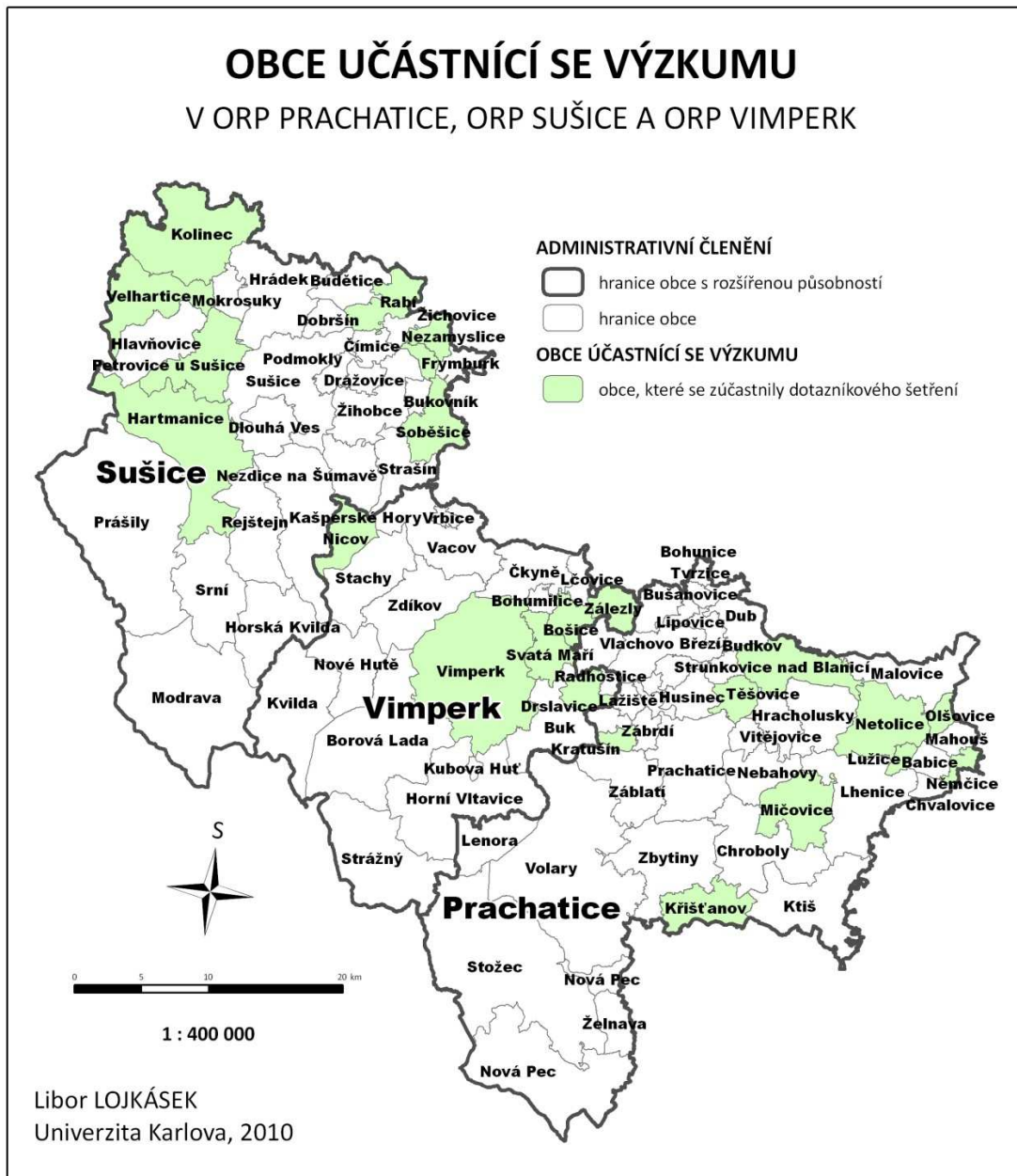

Příloha VIII: Zemské okresy Německa

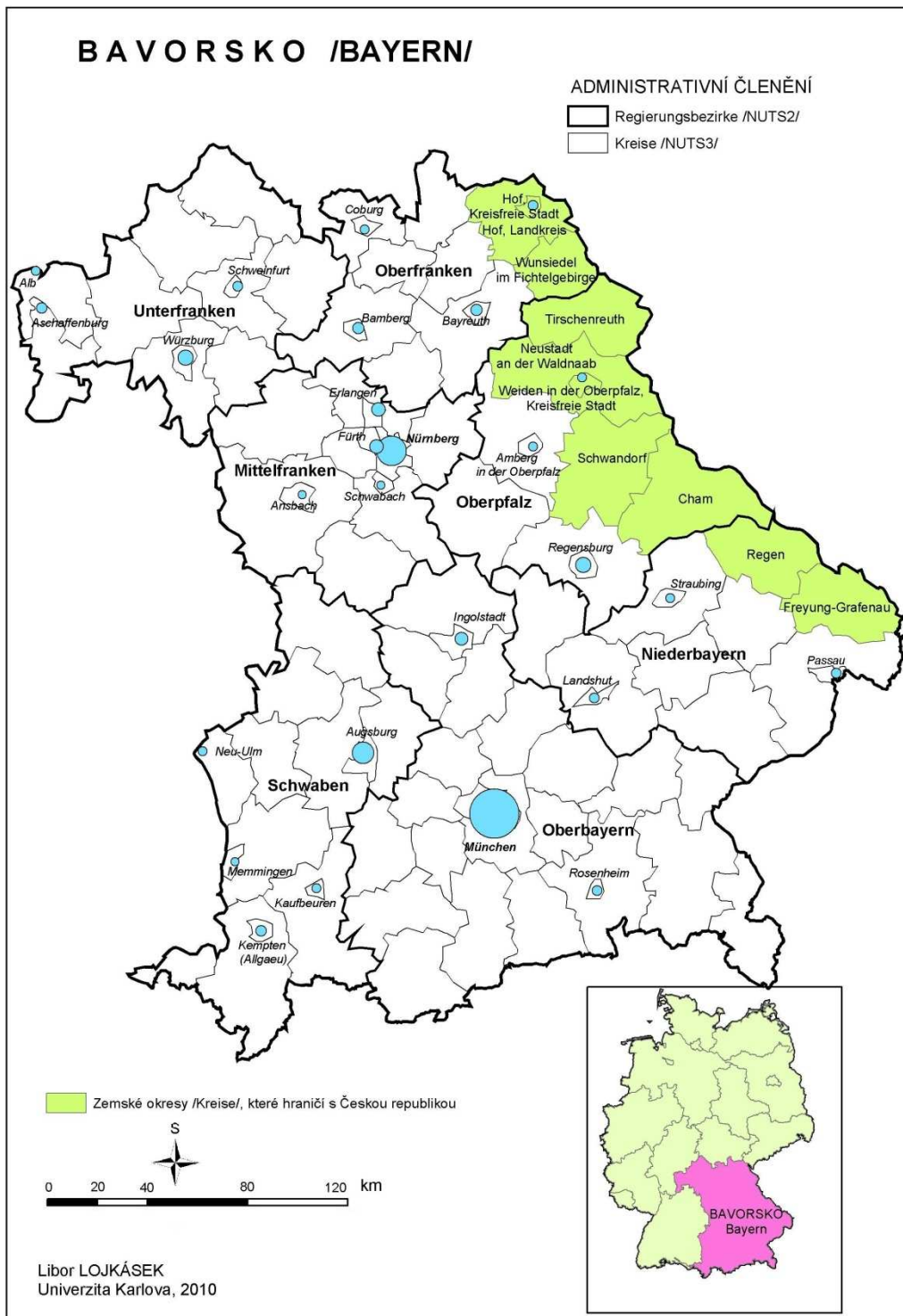

Příloha IX: Okresy České republiky

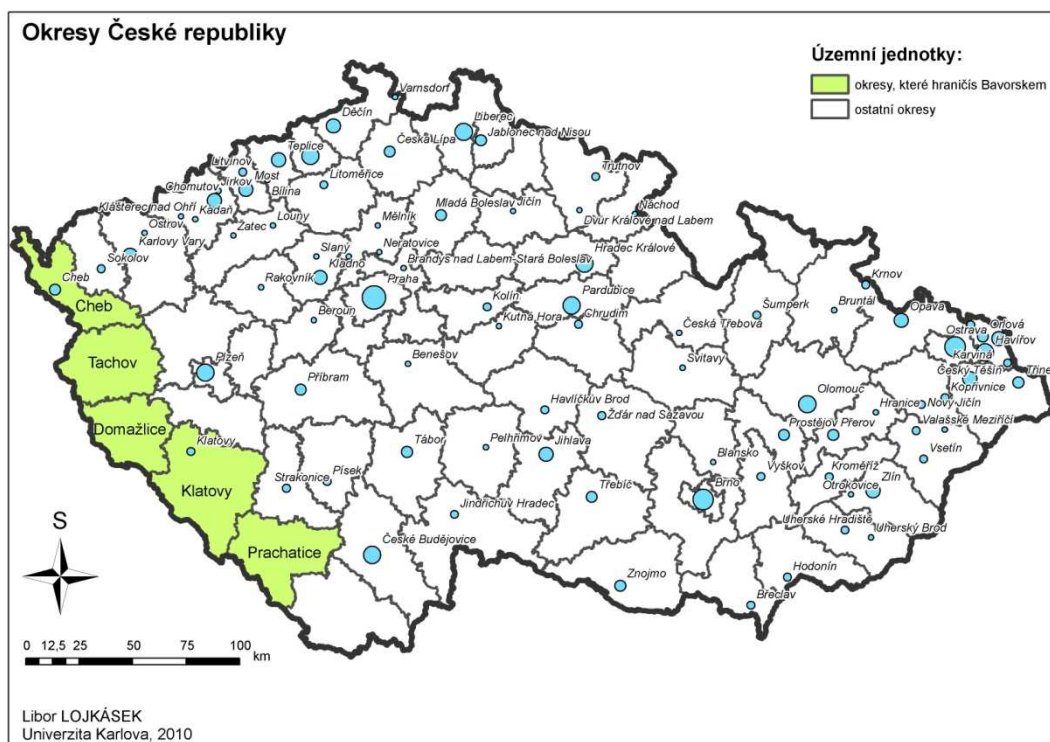

Příloha X: Obce Německa, které se zúčastnily dotazníkového šetření

Název obce	NUTS 3 (zemský okres)	NUTS 2
Bärnau	Tirschenreuth	Oberpfalz
Bayerisch Eisenstein	Regen	Niederbayern
Eschlkam	Cham	Oberpfalz
Hinterschmiding	Freyung-Grafenau	Niederbayern
Lindberg	Regen	Niederbayern
Neukirchen b.Hl.Blut	Schwandorf	Oberpfalz
Sankt Oswald-Riedlhütte	Freyung-Grafenau	Niederbayern
Schönsee	Schwandorf	Oberpfalz
Stadlern	Schwandorf	Oberpfalz
Waldsassen	Tirschenreuth	Oberpfalz

Zdroj: www.crossborderdatabase.de

