

PŘÍLOHA 1

Katalog hrobů

Pravidla katalogu

Katalog hrobů, označen Tabulka 2.(+ pořadové číslo), obsahuje seznam 161 hrobů s jejich digitalizovaným plánkem, popisem nálezové situace a seznamem hrobové výbavy a obrazovou dokumentací nálezů. Každá hrobová jáma je označena číslem, které jí bylo přiděleno při dokumentaci v terénu.

Plány hrobů: Plány byly vyhotoveny na základě terénní dokumentace a provedeny do digitální podoby Mgr. P. Zemanovou z firmy GEOARCH v měřítku 1:20. Součástí plánů je náčrtek půdorysu hrobu, profilu hrobu a nivelační zaměření. Každý hrob obsahuje situační mapku s jeho polohou v rámci pohřebiště.

Popis hrobu a jeho inventáře je strukturován do jednotných kategorií.

Popis nálezové situace: Zde jsou uvedeny informace o tvaru hrobové jámy, rozměrech, orientaci hrobu, orientaci kostry a poloze těla. Hloubky jsou uváděny po skrývce.

Konstrukční prvky: Zde jsou uvedeny informace o konstrukci hrobové jámy, pokud byla zaznamenána. Jde o dřevěné a kamenné konstrukce.

Antropologický popis jedince: Zde jsou uvedeny informace z antropologické zprávy Mgr. P. Kubálka (Kubálek 2013, Kubálek 2014), jeho terénní pozorování a laboratorní zpracování.

Výbava: Zde je uveden celkový seznam všech předmětů (pozn. kromě předmětů, které nebyly v době zpracování k dispozici) a jejich poloha. Každý předmět je označen pod číslem sáčku. Sáčky, které obsahovaly více, než jeden předmět dostaly provizorní označení malým písmenem, kvůli vyvarování se záměně.

Poznámka: Zde jsou uvedeny všechny informace neobsažené v předchozích kategoriích.

Obrazová dokumentace: Zde jsou uvedeny všechny fotografie/kresby/RTG nálezů (pozn. kromě intruzí a organických materiálů). Měřítko 1:1 platí pro menší předměty (šperky, korálky, šl, zlomky kovových předmětů). Měřítko 1:2 platí pro keramické nádoby a kokové předměty větších rozměrů. Autorem kreseb keramických nádob je Vladimír Tesař a Mgr. Martin Černý. Nekonzervované předměty jsou prezentovány ve formě RTG snímků.

Tab. 2.1.: H1380

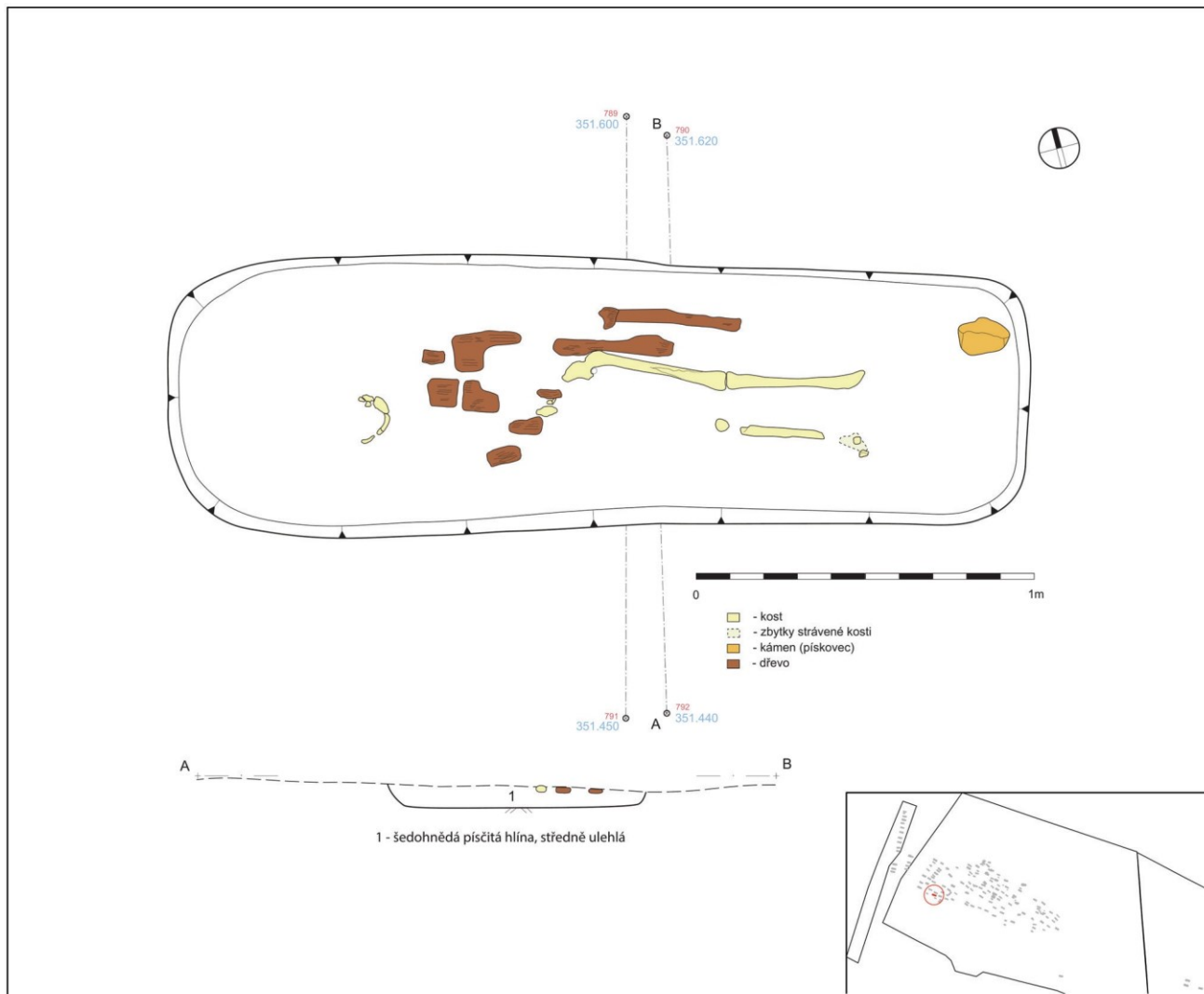

Popis nálezové situace: Tvar hrobové jámy: Obdélný tvar se zaoblenými rohy. Rozměry hrobové jámy: Max. délka 2,60 m, max. šířka 0,81 m a max. hloubka 0,06 m. Orientace hr. jámy: SZ-JV. Orientace kostry: SZ-JV (hlava – nohy). Poloha těla: Zachovalo se torzo kostry s lebkou, natažená poloha na zádech.

Konstrukční prvky: Na dně hr. jámy zachyceno dřevo. Kámen naznačující kamenné obložení – jeden kámen u dolních končetin ve východní polovině hrobu.

Antropologický popis jedince: Není k dispozici.

Výbava: V západní části hr. jámy nalezeny zlomky keramiky (1). Ze dna hr. jámy v západní části odebrány vzorky dřeva – rakev (2). Dřevo bylo nalezeno i na povrchu hr. jámy (3). Na povrchu hr. jámy se zachytila ŠI (4,5).

1. ke zlomky, intruze (č. sáčku 11477)

2. dřevo (č. sáčku 11471)

3. dřevo (č. sáčku 11428)

4. ŠI, SGS; délka 19,1 mm, šířka 12,9 mm, tloušťka 2,9 mm (č. sáčku 11430a)

5. ŠI, fragment; délka 23,3 mm, šířka 17,8 mm, tloušťka 4,9 mm (č. sáčku 11430b)

Poznámka: Chybí nivelace hrobu.



Tab. 2.2.: H1857

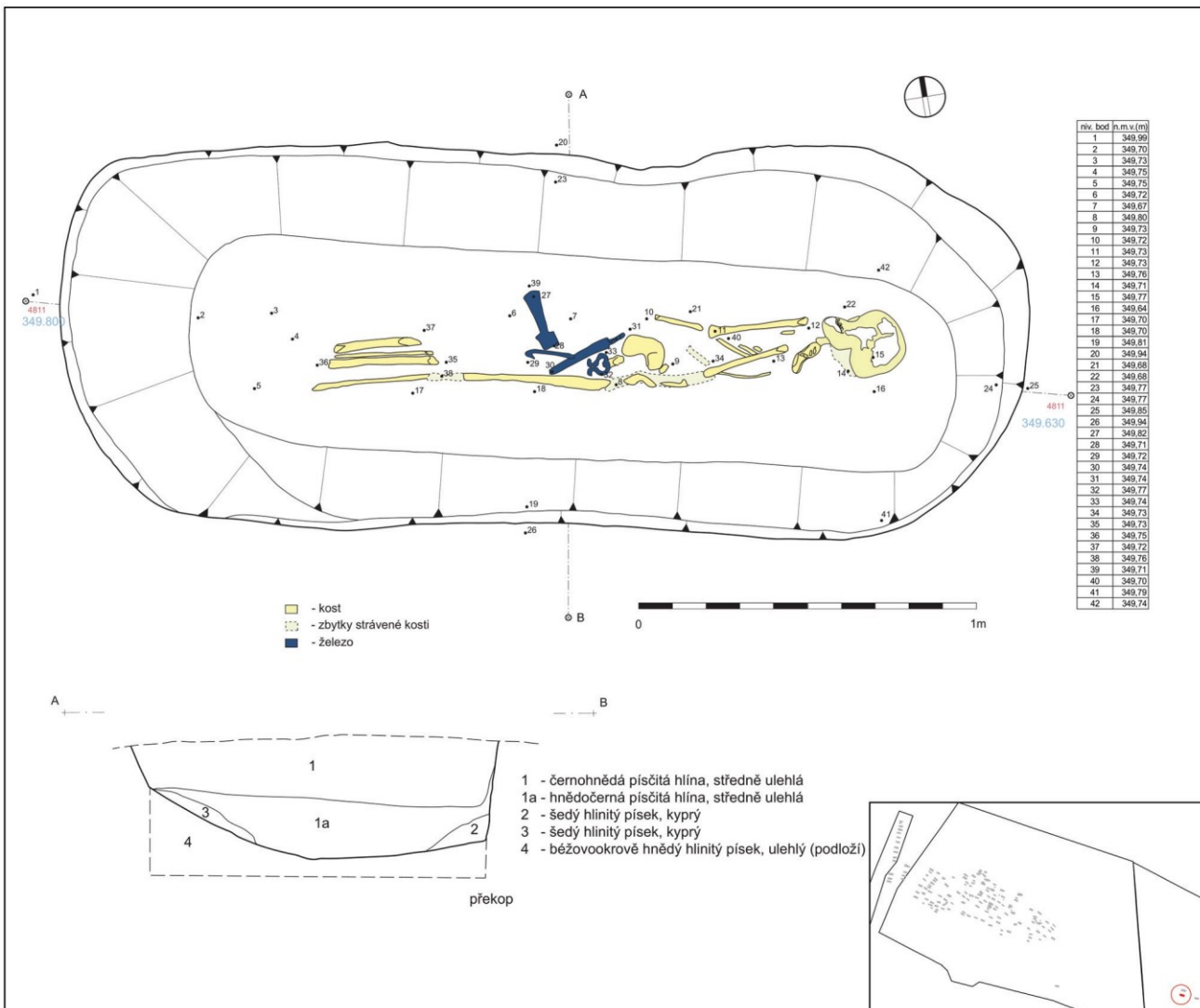

Popis nálezné situace: Tvar hrobové jámy: Obdélný tvar se zaoblenými rohy. **Rozměry hrobové jámy:** Max. délka 2,76 m, max. šířka 1,08 m a max. hloubka 0,36m. **Orientace hr. jámy:** SZ-JV. **Orientace kostry:** JV-SZ (hlava nohy). **Poloha těla:** Zachovalo se torzo kostry s lebkou s pohledem v severu v natažené poloze na zádech. Trup byl uložen na pravém boku.

Antropologický popis jedince: Kostrový pohřeb dospělého jedince. **Věk:** matusus II (50-60 let). **Pohlaví:** žena. Z kostry jsou zachovány drobné zlomky kostí. Dochovaly se drobné zlomky kostí lebky a drobné zlomky zubů, neurčené drobné zlomky kostí levé a pravé horní končetiny, drobné zlomky volných obratlů a žeber, neurčené drobné zlomky kostí levé a pravé dolní končetiny. (Kubálek 2013, 10-11)

Výbava: V oblasti beder a dolních končetin se našla hrobová výbava. U pravé dolní končetiny ležela sekera (1) a o pár cm na západ patrně ležela u dolních končetin ocílka (2) a nůž (3).

1. sekera, český typ?; rozměry před konzervací z RTG: délka cca 160 mm, délka týlu 110 mm, násadní otvor cca 50 mm (č. sáčku 15595a)

2. ocílka, lyrovitá, typ I, varianta 6, ramena patrně ukončena očky – není jisté; rozměry před konzervací: délka 80 mm, max. šířka čepele 45 mm (č. sáčku 15595b) – není k dispozici

3. nůž s jednostranně odsazenou čepelí; rozměry před konzervací: celková délka 230 mm?, délka čepele 170 mm?, max. výška čepele 22 mm? (č. sáčku 15595c) – není k dispozici

Poznámka: V zásyvu hrobu zjištěny spálené kosti jedince s odhadovanou teplotou spálení na 700 °C bez určení věku a pohlaví.

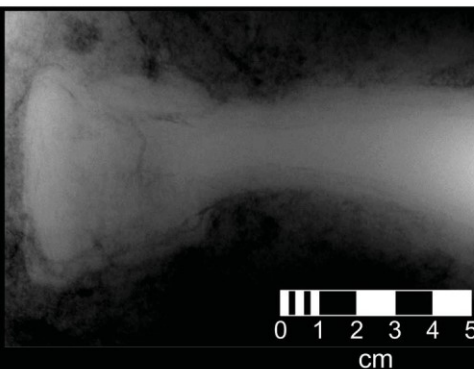

Tab. 2.3.: H1859

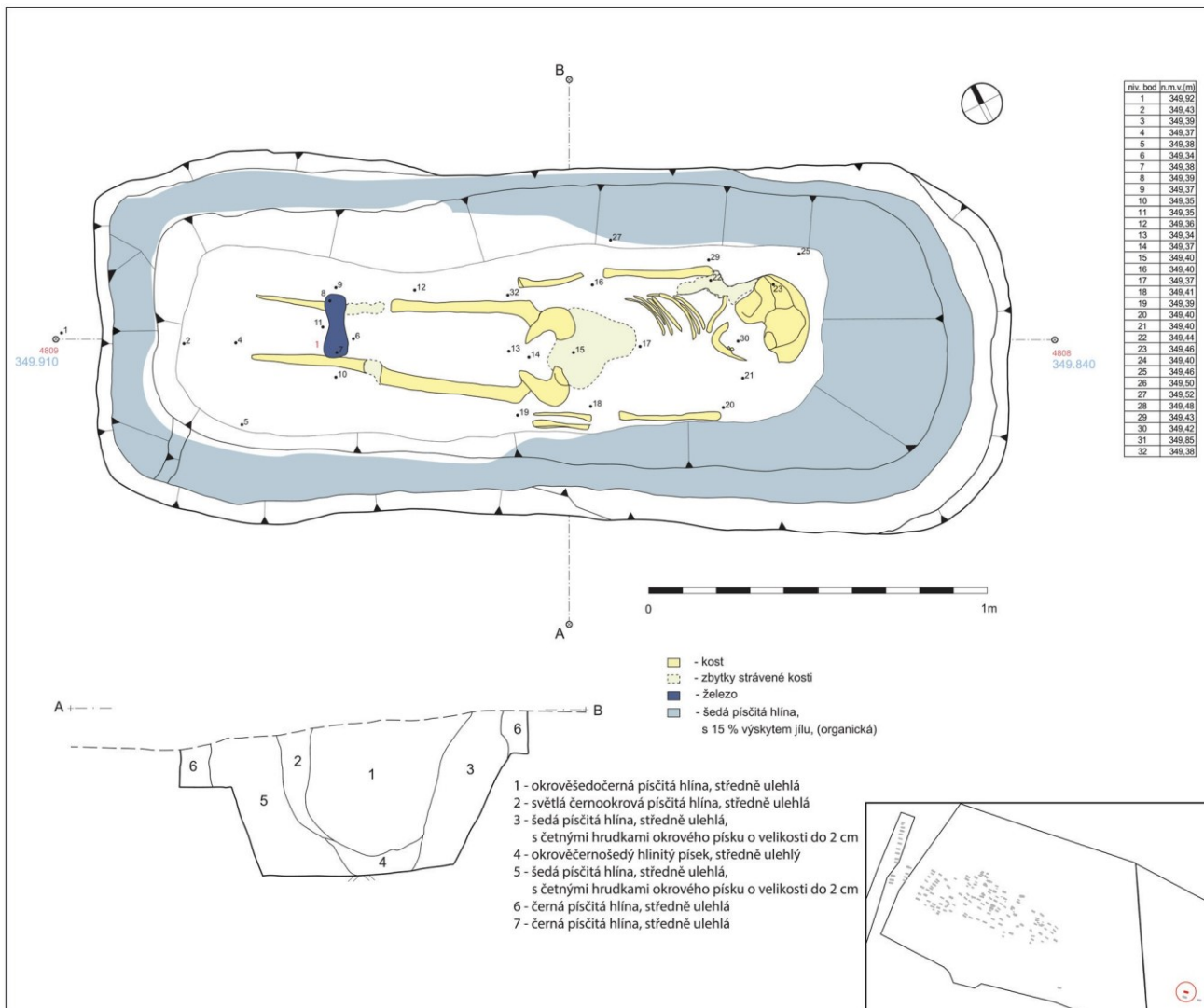

Popis nálezné situace: Tvar hrobové jámy: Obdélný tvar se zaoblenými rohy. Rozměry hrobové jámy: Max. délka 2,57 m, max. šířka 1,02 m a max. hloubka 0,45 m. Orientace hr. jámy: SZ-JV. Orientace kostry: JV-SZ (hlava nohy). Poloha těla: Zachovalo se torzo skeletu s lebku uloženou na zátylku s pohledem vzhůru v natažené poloze na zádech. Po obvodu na kolmých stěnách hrobové jámy šedá hlína s jílem.

Antropologický popis jedince: Kostrový pohřeb dospělého jedince. Věk: matusus (40-60 let). Pohlaví: žena. Z kostry jsou zachovány neurčené zlomky kostí. Dochovaly se zlomky kostí lebky (včetně drobného zlomku zubu (stoličky?), stupně obrusu větším než G), zlomky žebér, zlomky volných obratlů, zlomky kostí levé a pravé horní končetiny, zlomky kostí levé a pravé dolní končetiny a neurčené zlomky kostí. (Kubálek 2013, 11)

Výbava: V západní části hrobu u dolních končetin nalezena sekera (možná dvě sekery).

1. sekera, český typ?; rozměry před konzervací z RTG: délka cca 160 mm, délka týlu 110 mm, násadní otvor cca 50 mm (č. sáčku 15538)

2. sekera? (č. sáčku 15596) – není k dispozici

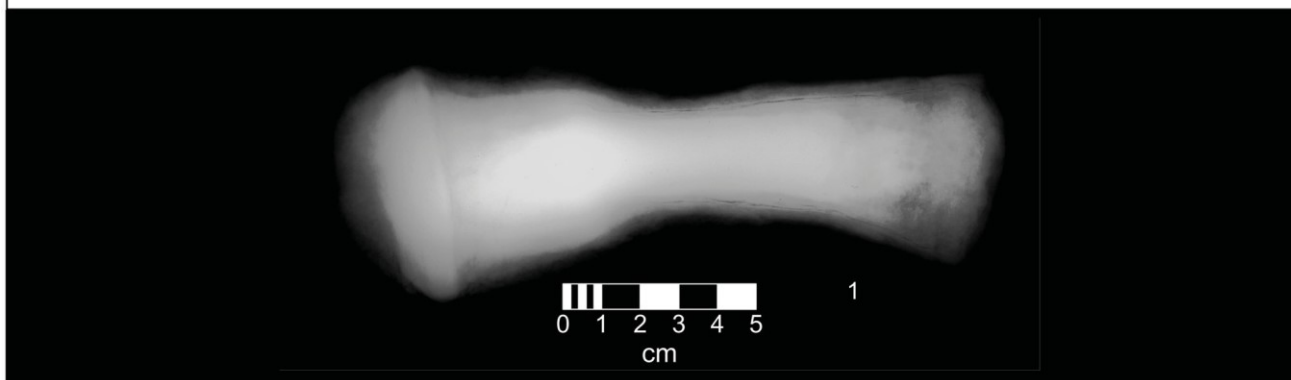

Tab. 2.4.: H2034

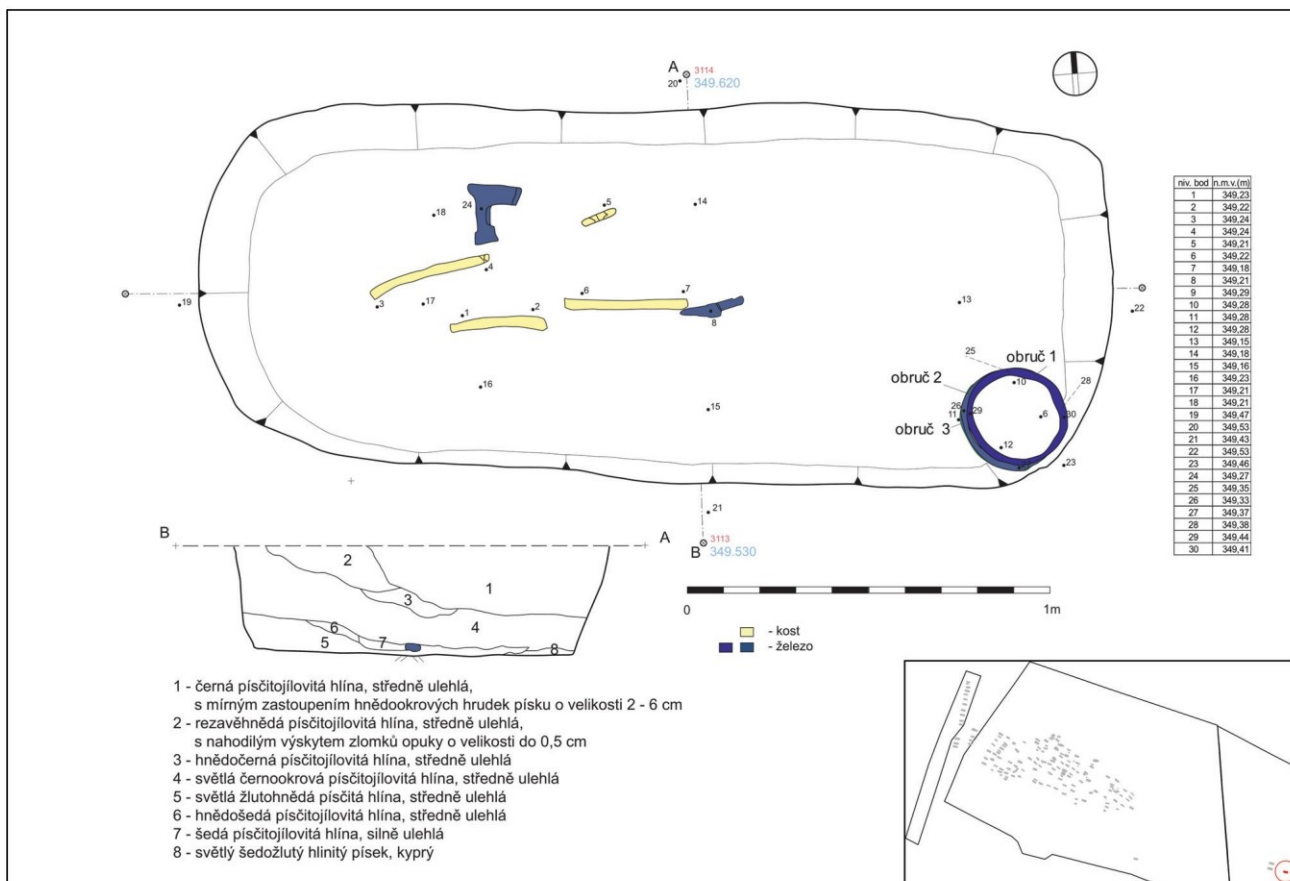

Popis nálezné situace: Tvar hrobové jámy: Obdélný tvar se zaoblenými rohy. **Rozměry hrobové jámy:** Max. délka 2,5 m, max. šířka 1,14 m a max. hloubka 0,3m. **Stěny hrobu** pozvolně sestupují ke dnu. **Orientace hr. jámy:** Z-V. **Orientace kostry:** V-Z (hlava nohy). **Poloha těla:** Zachovalo se torzo skeletu, pravděpodobně natažená poloha na zádech.

Antropologický popis jedince: Pravděpodobně šlo o dospělého jedince. **Věk:** neurčeno. **Pohlaví:** neurčeno. Dochovaly se pouze zlomky levé a pravé stehenní kosti, zlomky levé a pravé holenní kosti a neurčené zlomky kostí. (Kubálek 2013, 13)

Výbava: Ve východojižním rohu hr. jámy nalezeno vědro se železnou obručí (1,2,3), v severozápadní části hrobu ležela sekera (4) a v oblasti od pasu dolů ležel kovový předmět (5).

1. vědro, zlomky; rozměry před konzervací: max. délka zlomku 100 mm, síla 60 mm (č. sáčku 13443)
2. vědro, zlomky (č. sáčku 13444) – není k dispozici
3. vědro, zlomky (č. sáčku 13445) – není k dispozici
4. sekera, západní šířka se spuštěným ostřím a obdélným tělem; rozměry před konzervací z RTG: délka 145 mm, délka tělu 55 mm, délka spuštěného ostří 111 mm, násadní otvor cca 50 mm (č. sáčku 13442)
5. nůž, zlomek, čepel na konci mírně prohnutá dolů; rozměry před konzervací: délka 110 mm, max. šířka čepel 24 mm? (č. sáčku 13441)

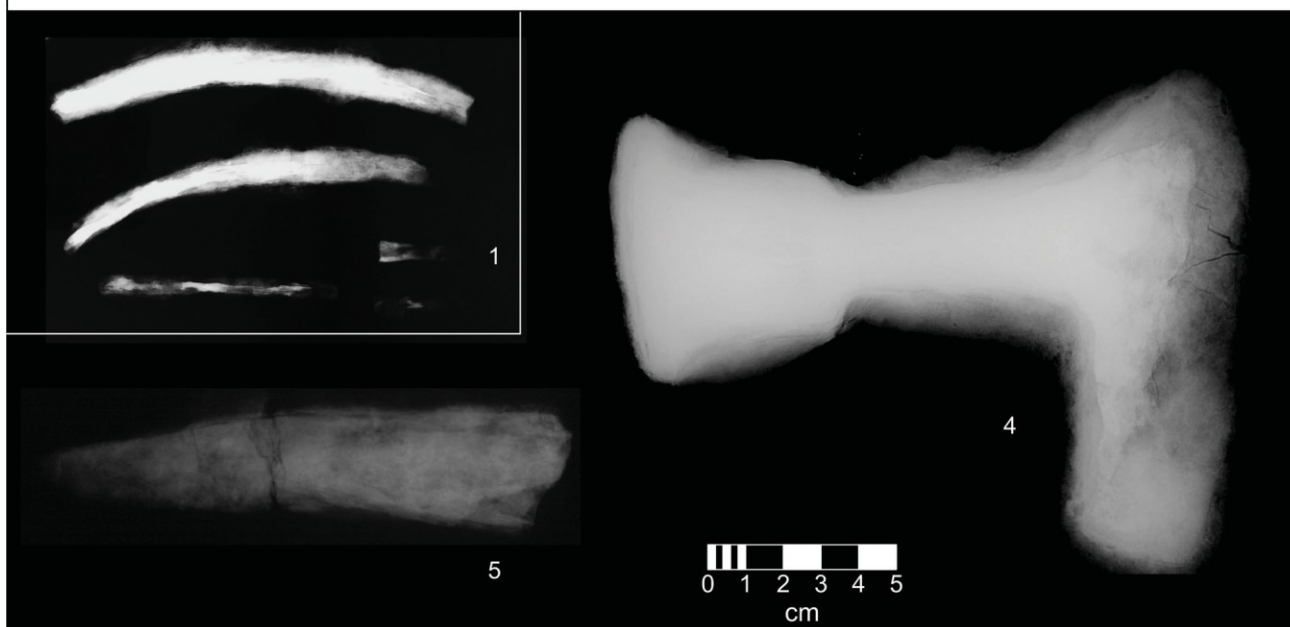

Tab. 2.5.: H2038

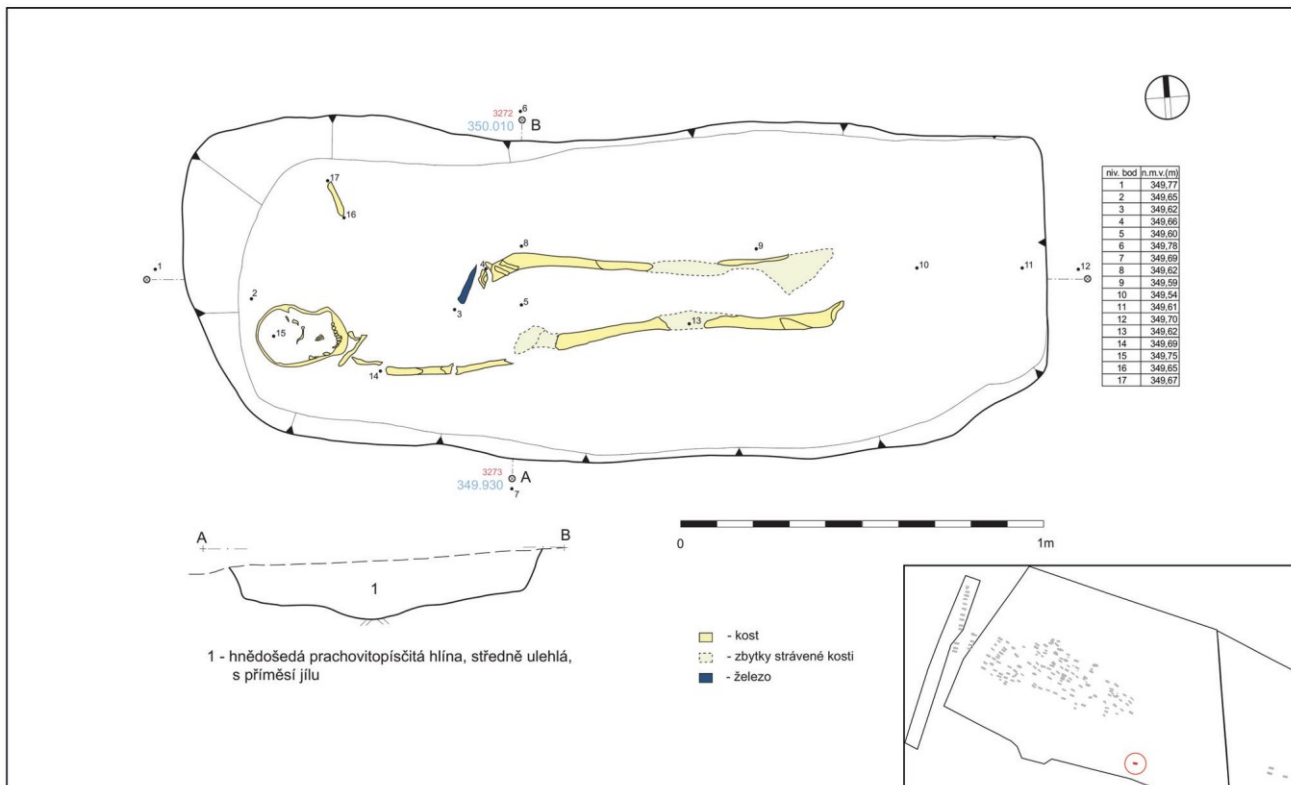

Popis nálezové situace: Tvar hrobové jámy: Obdélný tvar se zaoblenými rohy. Rozměry hrobové jámy: Max. délka 2,36 m, max. šířka 0,87 m a max. hloubka 0,16 m. Stěny hrobu jsou v západní části hrobu znatelně hlubší. Orientace hr. jámy: Z-V. Orientace kostry: Z-V (hlava nohy). Poloha těla: Zachovalo se špatně dochovaná kostra, natažená poloha na zádech.

Antropologický popis jedince: Kostrový pohřeb dospělého jedince. Kostí byly špatně dochované. Věk: 20-30 let. Pohlaví: neurčeno. Dochovaly se zlomky levé a pravé horní čelisti, zlomky dolní čelisti, zlomky levé a pravé skelní kosti, zlomky nejméně pěti krčních obratlů, drobné neurčitelné zlomky kostí levé horní končetiny, zlomky pravé lopatky, zlomky pravé klíční kosti, zlomky pravé pažní kosti, zlomky pravé vřetenní kosti, zlomky pravé loketní kosti, zlomky levé a pravé stehenní kosti, zlomky levé a pravé holenní kosti, zlomky levé a pravé lýtkové kosti a neurčené zlomky kostí. Zjištěna patologie na zubec – hypoplazie skloviny. (Kubálek 2013, 13-14)

Výbava: V oblasti pasu kostry se našel nůž (1).

1. nůž s jednostranně odsazenou čepelí; rozměry před konzervací: celková délka 150 mm, délka čepel 80 mm, max. šířka čepel 10 mm (č. sáčku 13730)

Poznámka: Zjištěna příměs dle antropologického posudku – nalezeny přepálené zlomky kostí náležící jedinci bez určení pohlaví a věku. Odhadovaná teplota spálení těla na 700°C. (Kubálek 2013, 14)

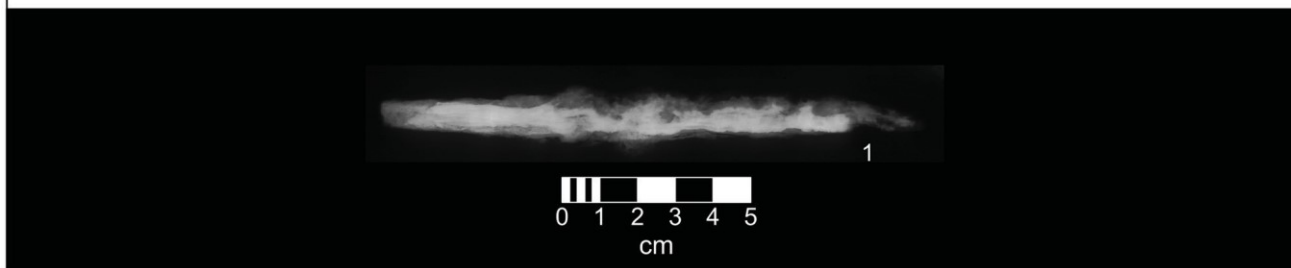

Tab. 2.6.: H2048

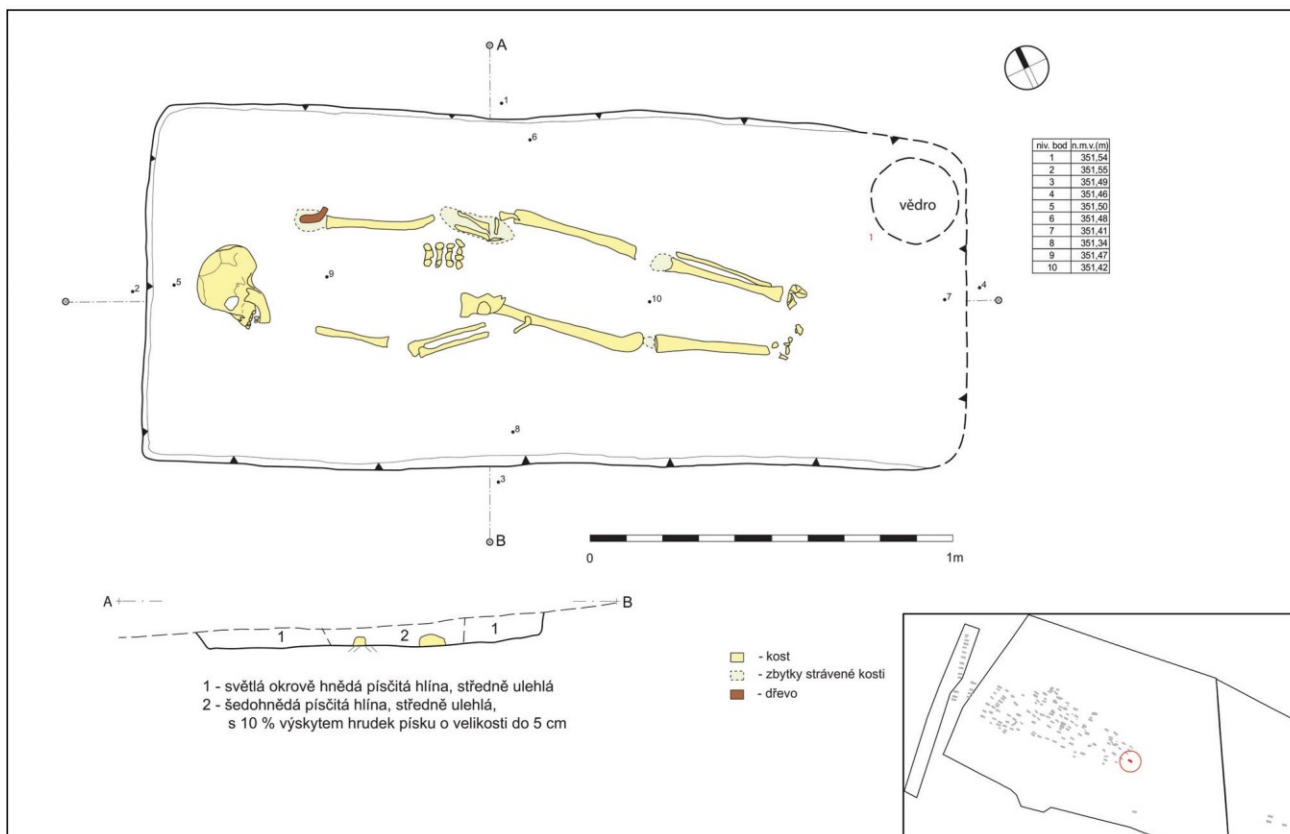

Popis nálezové situace: Tvar hrobové jámy: Obdélný tvar s mírně zaoblenými rohy. Na východní straně hr. jámy byla hranice hrobu nejasná. **Rozměry hrobové jámy:** Max. délka 2,10 m, max. šířka 0,97 m a max. hloubka 0,12 m. **Orientace hr. jámy:** SZ-JV. **Orientace kostry:** SZ-JV (hlava – nohy). **Poloha těla:** Zachovalo se torzo kostry s lebkou, natažená poloha na zádech. U pravé pažní kosti zjištěno dřevo z plavení výplně.

Antropologický popis jedince: Kostrový pohřeb dospělého jedince. Kostí byly špatně dochované. **Věk:** maturus II, 50- 60 let. **Pohlaví:** muž. **Výška:** cca 175 cm. Dochovaly se zlomky levé a pravé lopatky, zlomky levé a pravé klíční kosti, zlomky levé a pravé pažní kosti, zlomky levé a pravé vřetenní kosti, zlomky levé a pravé loketní kosti, zlomky záprstních kostí, zlomky žeber, zlomky volných obratlů, zlomky levé a pravé pánevní kosti, zlomky levé a pravé stehenní kosti, zlomky levé a pravé holenní kosti, zlomky levé a pravé lýtkové kosti, zlomky levé a pravé hlezenní kosti zlomky levé a pravé patní kosti, zlomky nártních a zánártních kostí levé a pravé nohy a neurčené zlomky kostí. Byly zjištěny patologie – hypoplazie skloviny a pravděpodobně osteomyelitis, zduřeninna kosti, na vnitřní straně levé holenní kosti. (Kubálek 2013, 14-15)

Výbava: Zachyceno torzo vědra ve východní části u dolních končetin, patrně pouze dřevěné (1).
 1. vědro, fragmenty dřeva (č. sáčku 14679)

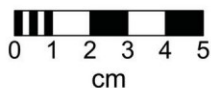

Tab. 2.7.: H2049

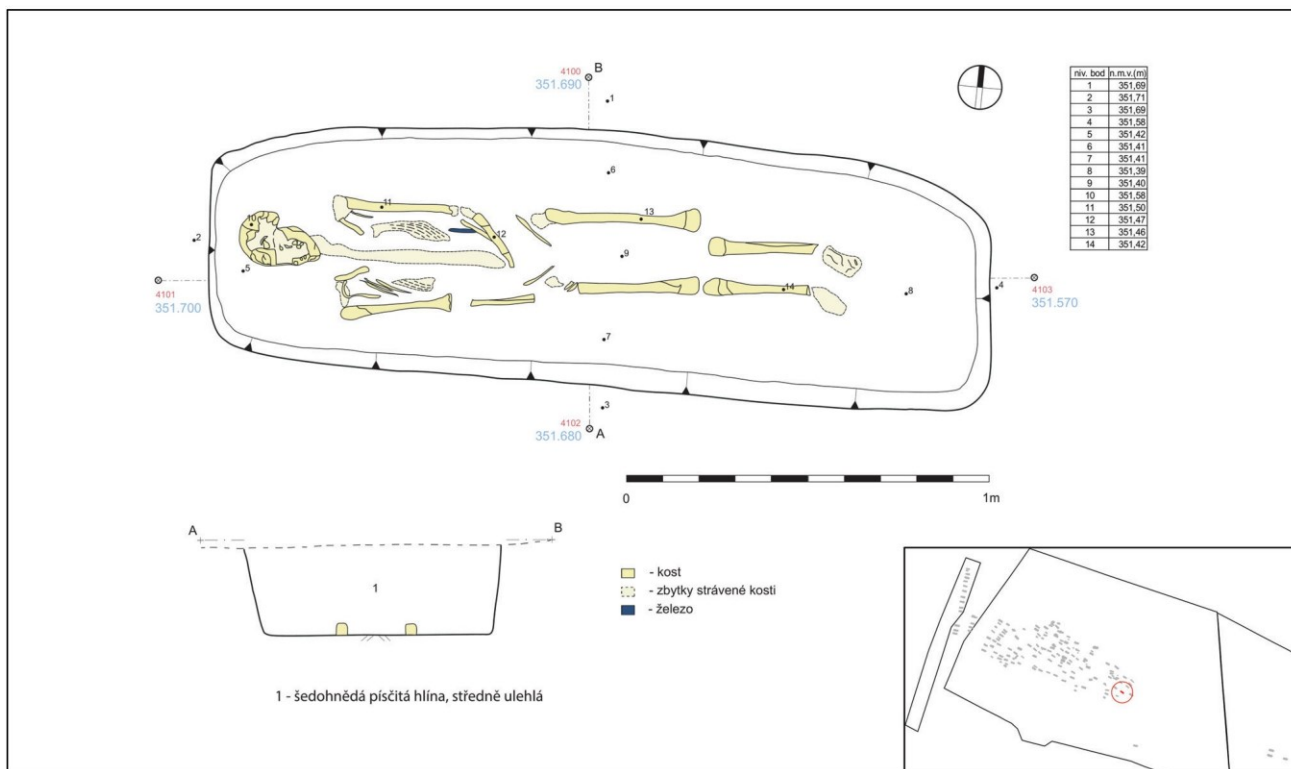

Popis nálezové situace: Tvar hrobové jámy: Obdélný tvar se zaoblenými rohy. Rozměry hrobové jámy: Max. délka 2,04 m, max. šířka 0,82 m a max. hloubka 0,25 m. Orientace hr. jámy: Z-V. Orientace kostry: Z-V (hlava – nohy). Poloha těla: Zachovalo se torzo kostry s lebkou, natažená poloha na zádech.

Antropologický popis jedince: Kostrový pohřeb dospělého jedince s lebkou pohledem k jihu. Kostí byly špatně dochované. Věk: maturus II, 50–60 let, nebo senilis (starší 60 let). Pohlaví: asi muž. Z kostry jsou zachovány zlomky kostí téměř celé lebky (včetně jazyky). Dochovaly se zlomky levé a pravé skalní kosti zlomky levé a pravé lopatky, zlomky levé a pravé pažní kosti, zlomky levé a pravé vřetenní kosti, zlomky levé a pravé loketní kosti, drobné zlomky žebér, drobné zlomky volných obratlů, zlomky levé a pravé pánevní kosti, zlomky levé a pravé stehenní kosti, zlomky nártních a zánártních kostí levé a pravé nohy a neurčené zlomky kostí. Kostí jsou mohutné stavby. (Kubálek 2013, 16-17)

Výbava: Zachycen nůž u levého předloktí (1) a zlomek keramiky (2).

1. nůž, prohnutý hřbet, neúplný; rozměry před konzervací: celková délka 140? mm, délka čepele 120? mm, max. šířka čepele 18 mm?; zlomek čepele – rozměry před konzervací: délka 19 mm?, max. šířka 10 mm? (č. sáčku 14538)

2. zlomek keramiky, intruze (č. sáčku 14590)

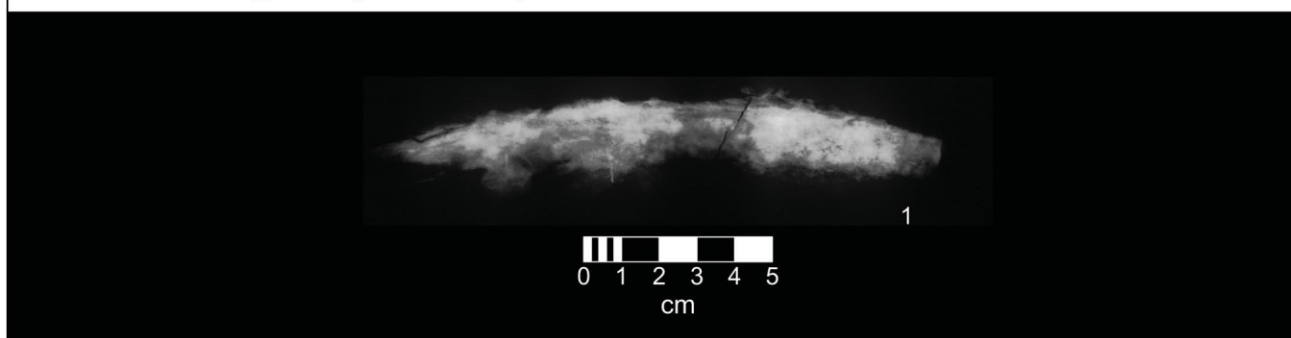

Tab. 2.8.: H2050

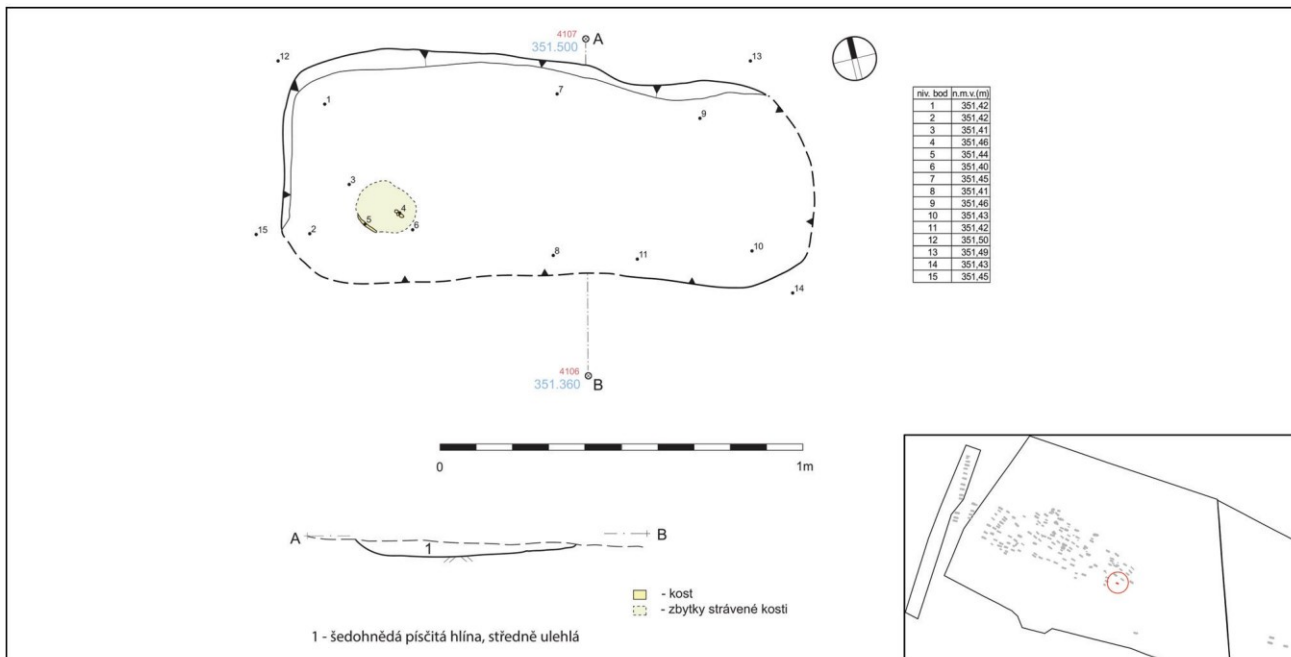

Popis nálezové situace: Tvar hrobové jámy: Obdélný tvar s nejasnou hranicí na východní a jižní straně. Rozměry hrobové jámy: Max. délka 1,35 m, max. šířka 0,57 m a max. hloubka 0,05 m. Orientace hr. jámy: SZ-JV. Orientace kostry: SZ-JV (hlava – nohy). Poloha těla: Zachovala se pouze lebka.

Antropologický popis jedince: Kostrový pohřeb nedospělého jedince. Poloha těla pravděpodobně v natažené poloze na zádech. Věk: infans III, 6 - 13 let. Dle stavu zubů asi 10 let. Pohlaví: neurčeno. Z kostry jsou zachovány zlomky kostí. Z lebky se dochovaly zlomky kostí a zubů, zlomky kostí (hlavně neurčené skalní kosti) je asi 2 cm³. Zubů je nejméně 30, z toho 6 jsou dočasné a ostatní trvalé zuby. Zjištěna patologie na zubech – hypoplasie skloviny. (Kubálek 2013, 17-18)

Výbava: Bez nálezů.

Tab. 2.9.: H2053

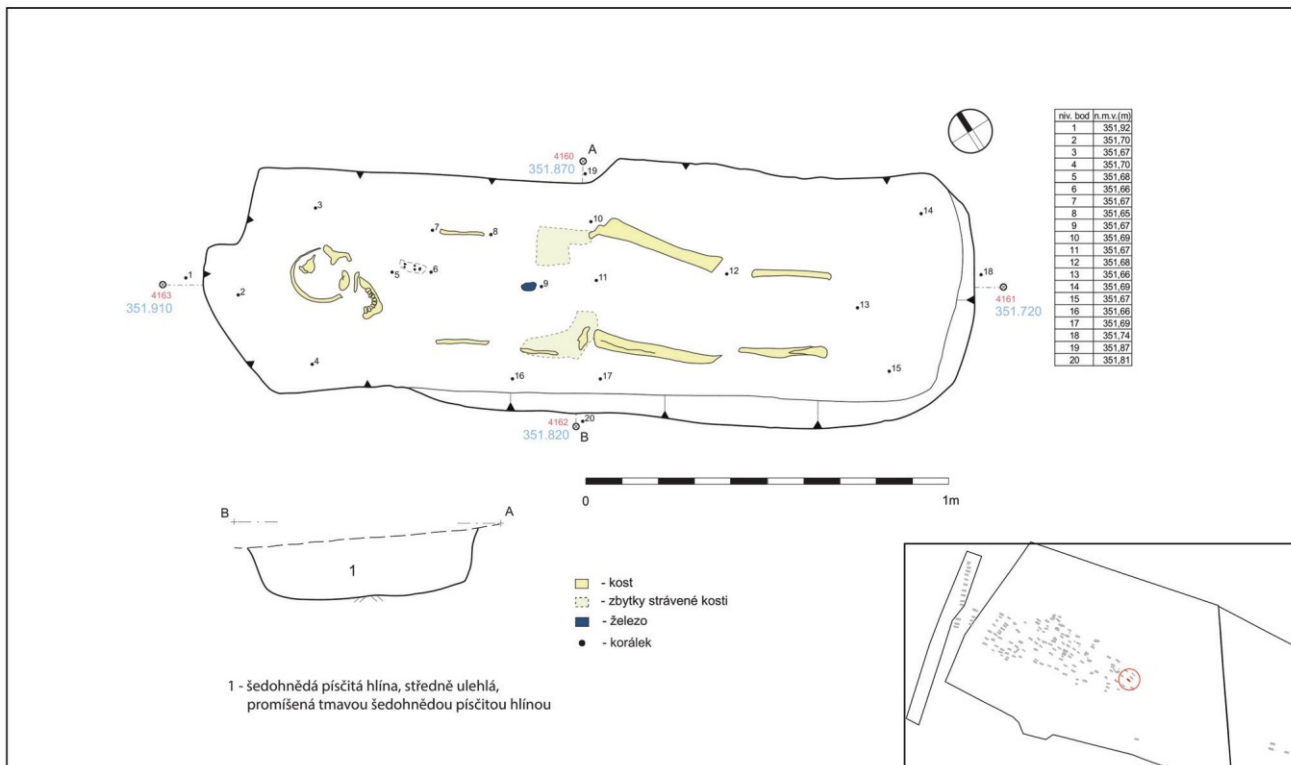

Popis nálezové situace: Tvar hrobové jámy: Obdélný tvar se zaoblenými rohy. Rozměry hrobové jámy: Max. délka 2,11 m, max. šířka 0,63 m a max. hloubka 0,16 m. Orientace hr. jámy: SZ-JV. Orientace kostry: SZ-JV (hlava – nohy). Poloha těla: Zachovalo se torzo kostry s lebkou, natažená poloha kostry na zádech.

Antropologický popis jedince: Kostrový pohřeb dospělého jedince s lebkou pohledem vzhůru. Kostí byly špatně dochované. Věk: maturus II, 50–60 let. Pohlaví: žena. Z kostry jsou dochovány zlomky vazky lebky – zlomky levé a pravé skalní kosti (včetně levého a pravého třmínku), zlomky týlní kosti, zlomky levé a pravé temenní kosti, zlomky dolní čelisti, zlomky nejméně 11 zubů – a zlomky kostí dolních (zlomky levé a pravé stehenní kosti, zlomky levé a pravé holenní kosti) a velmi drobné zlomky neurčených kostí horních končetin. (Kubálek 2013, 18-19)

Výbava: Zachycen nůž v bederní oblasti (1) a korálky (2-8).

1. nůž, neúplný, patrně zlomek čepele; rozměry před konzervací: celková délka 40 mm?, max. šířka čepele 10 mm?; (č. sáčku 14982)
2. korálek skleněný, segmentovaný, modrý; Ø 8,2 mm, d. 6,2 mm, Ø otvoru 1,6 mm (č. sáčku 15429a)
3. korálek skleněný, segmentovaný, modrý; Ø 5,8 mm, d. 6,4 mm, Ø otvoru 1,6 mm (č. sáčku 15429b)
4. korálek skleněný, soudkovitý, modrý, naprasklý; Ø 9,2 mm, d. 6,4 mm, Ø otvoru 3,3 mm (č. sáčku 15429c)
5. korálek skleněný, soudkovitý, modrý; Ø 10,3 mm, d. 6,4 mm, Ø otvoru 2,6 mm (č. sáčku 15429d)
6. korálek skleněný, soudkovitý, hnědý, dutý; Ø 11,8 mm, d. 14,2 mm, Ø otvoru 5,9 mm (č. sáčku 15429e)
7. korálek jantarový, prstencovitý, červenohnědý; Ø 7,4 mm, d. 5,1 mm, Ø otvoru 2,6 mm (č. sáčku 15429f)
8. korálek jantarový, hranolovitý, červenohnědý, fasetovaný; Ø 8,7-11,2 mm, d. 7,7 mm, Ø otvoru 3,2 mm (č. sáčku 15429g)

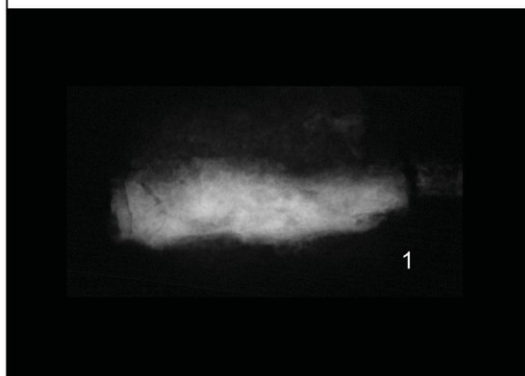

Tab. 2.10.: H2057

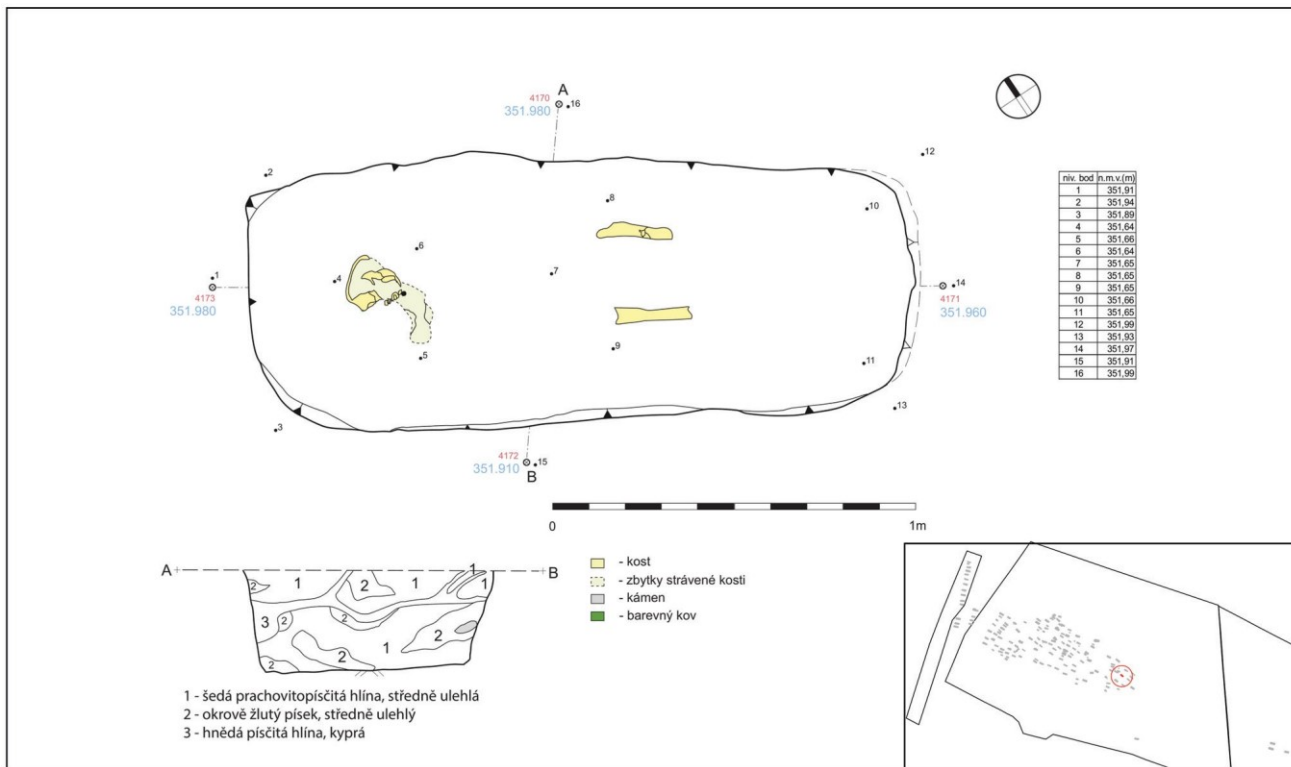

Popis náleзовé situace: Tvar hrobové jámy: Obdélný tvar s nejasnou hranicí ve východní části hrobu. Rozměry hrobové jámy: Max. délka 2,04 m, max. šířka 0,70 m a max. hloubka 0,28 m. Orientace hr. jámy: SZ-JV. Orientace kostry: SZ-JV (hlava – nohy). Poloha těla: Zachovalo se torzo kostry s lebkou, natažená poloha kostry na zádech. **Antropologický popis jedince:** Kostrový pohřeb dospělého jedince s lebkou pohledem k jihu. Kostí byly špatně dochované. Věk: maturus I, 40–50 let. Pohlaví: nejspíš žena. Z kostry jsou dochovány zlomky kostí lebky (včetně dvou zubů – pravé horní první a druhé stoličky, stupně obrusu H), zlomky prvního krčního obratle, zlomky levé a pravé stehenní kosti. Kostí jsou drobné stavby. Dochovaly se zlomky čelní kosti, zlomky levé a pravé spánkové kosti, zlomky klínové kosti, levý a pravý bradavkový výběžek (jsou poškozeny, přesto se jeví pravý jako velmi drobný). (Kubálek 2013, 19)

Výbava: Zachyceny 3 záušnice (1,2,3) na pravé straně v oblasti ucha, další záušnice (4) u lebky a jeden skleněný korálek (5) pod bradou.

1. záušnice s dotočeným roztepaným očkem; 13,7 mm x 9,5 mm, Ø očka 2,8 mm, Ø drátu 0,9 mm; (č. sáčku 14969a)
2. záušnice s dotočeným roztepaným očkem; 14,5 mm x 9,3 mm, Ø očka 2,7 mm, Ø drátu 0,9 mm; (č. sáčku 14969b)
3. záušnice s dotočeným roztepaným očkem; 12,7 mm x 10,3 mm, Ø očka 2,6 mm, Ø drátu 1,1 mm; (č. sáčku 14969c)
4. záušnice s roztepaným očkem; 13,1? mm x 10,4 mm, Ø očka 2,7 mm, Ø drátu 13,3 x 11,4 mm (č. sáčku 15001)
5. korálek skleněný, kulovitý, čirý s barevnou skvrnou; Ø 9,7 mm, d. 7,2 mm, Ø otvoru 1,8 mm (č. sáčku 15056)

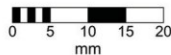

Tab. 2.11.: H2058

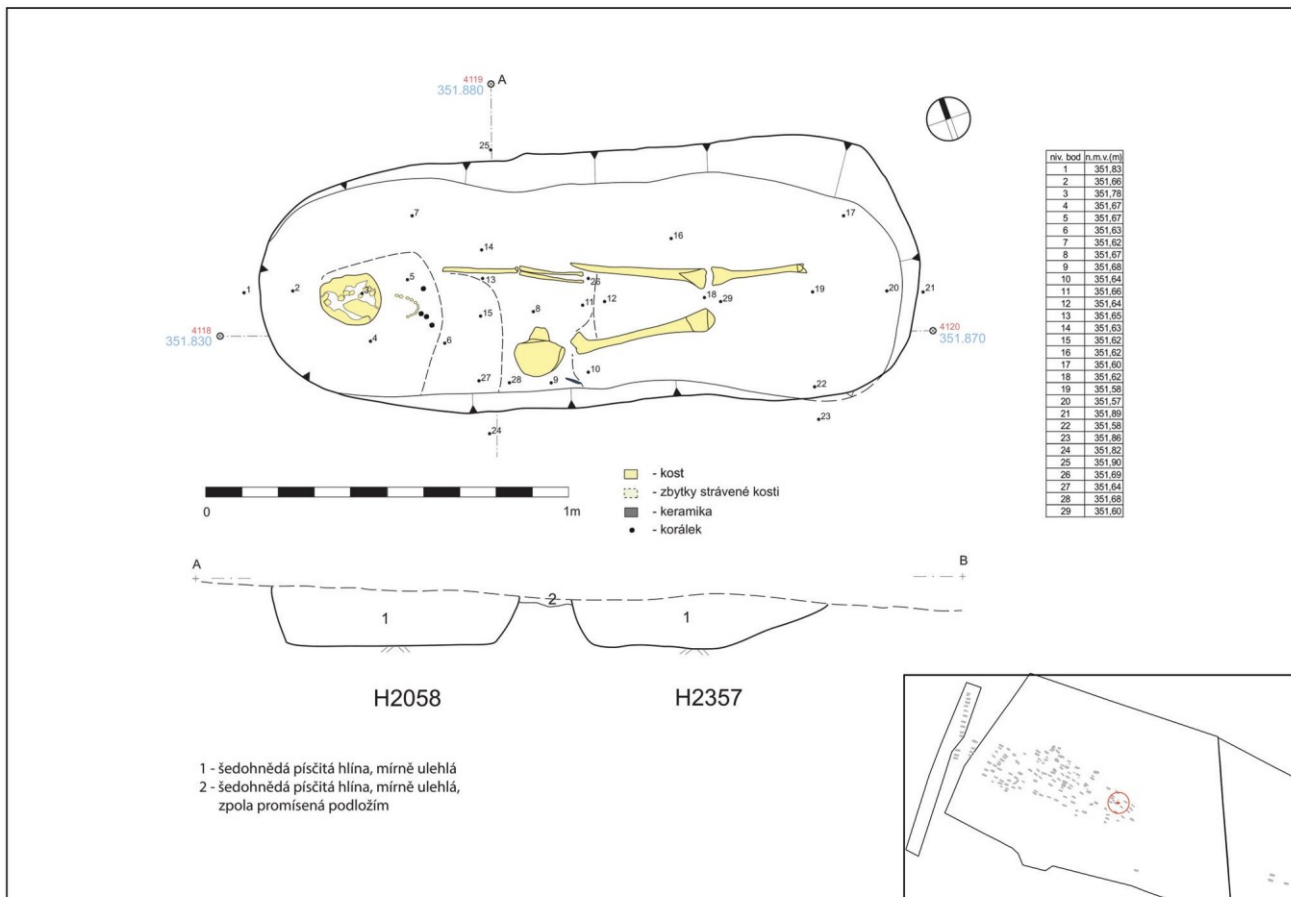

Popis nálezné situace: Tvar hrobové jámy: Obdélný tvar se zaoblenými rohy hrobové jámy. Rozměry hrobové jámy: Max. délka 1,71 m, max. šířka 0,68 m a max. hloubka 0,15 m. Orientace hr. jámy: SZ-JV. Orientace kostry: SZ-JV (hlava – nohy). Poloha těla: Zachovalo se torzo kostry, natažená poloha těla na zádech.

Antropologický popis jedince: Kostrový pohřeb dospělého jedince. Kostí byly špatně dochované. Věk: senilis I, starší 60 let. Pohlaví: žena. Z kostry jsou dochovány zlomky kostí lebky (zlomky levé a pravé temenní kosti, zlomky levé a pravé spánkové kosti, zlomky čtyř zubů, zlomky týlní kosti, zlomky dolní čelisti, zlomky klínové kosti), zlomky levé vřetenní kosti, zlomky pravé pánevní kosti (?), zlomky levé a pravé stehenní kosti a neurčené zlomky kostí. (Kubálek 2013, 20)

Výbava: Zachyceno 7 korálek, z toho 6 skleněných a 1 jantarový. Z prostoru krku pocházejí 4 korálky, 2 pocházejí ze sáčku s kostmi a 1 skleněný ze západní poloviny hrobu (1-7). Ze zasypu ve východní polovině hrobu pocházejí zlomky keramiky (8-9).

1. korálek skleněný, kotoučovitý, modrý; Ø 11,1 mm, d. 5,4 mm, Ø otvoru 6,7 mm (č. sáčku 14575a)
2. korálek skleněný, kotoučovitý, modrý; Ø 9 mm, d. 2,5 mm, Ø otvoru 5,1 mm (č. sáčku 14575b)
3. korálek skleněný, segmentovaný, čirý (fólie); Ø 6,3 mm, d. 11,1 mm, Ø otvoru 1,3-1,7 mm (č. sáčku 14575c)
4. korálek skleněný, segmentovaný, modrošedý; Ø 8,2 mm, d. 6,7 mm, Ø otvoru 1,1 mm (č. sáčku 14575d)
5. korálek skleněný, kulovitý, modrý; Ø 5,2 mm, d. 5,3 mm, Ø otvoru 1,5 mm (č. sáčku 14870a)
6. korálek jantarový, hranolovitý, červenohnědý; Ø 6,4 mm, d. 5,7? mm, Ø otvoru 1,5 mm (č. sáčku 14870b)
7. korálek skleněný, kroužkovitý, modrý; Ø 5,7 mm, d. 2,7 mm, Ø otvoru 3 mm (č. sáčku 16964)
8. ke zlomky, intruze (č. sáčku 14591)
9. ke zlomky, intruze (č. sáčku 14789)

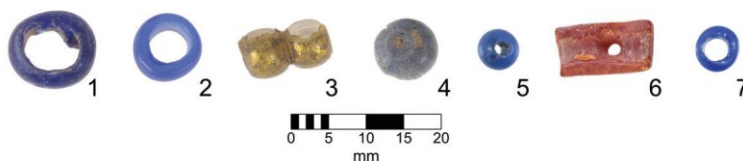

Tab. 2.12.: H2059

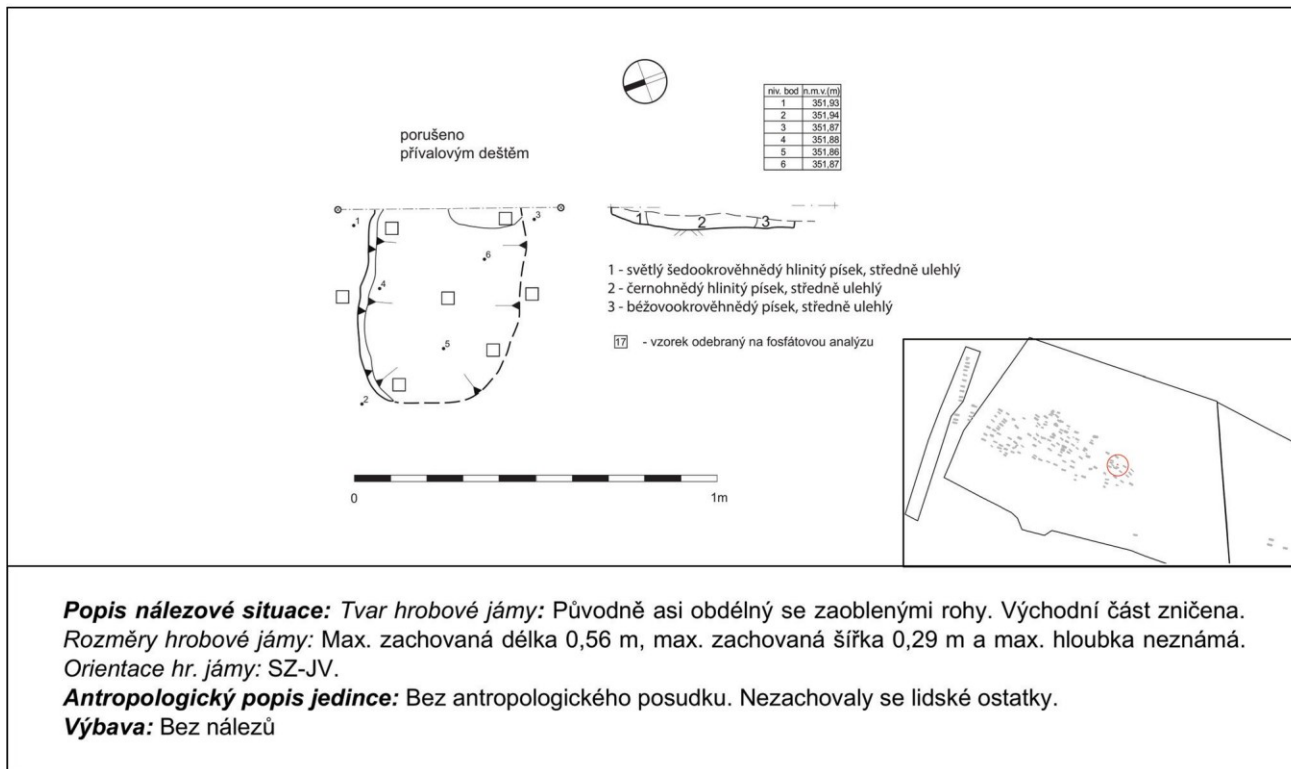

Tab. 2.13.: H2060

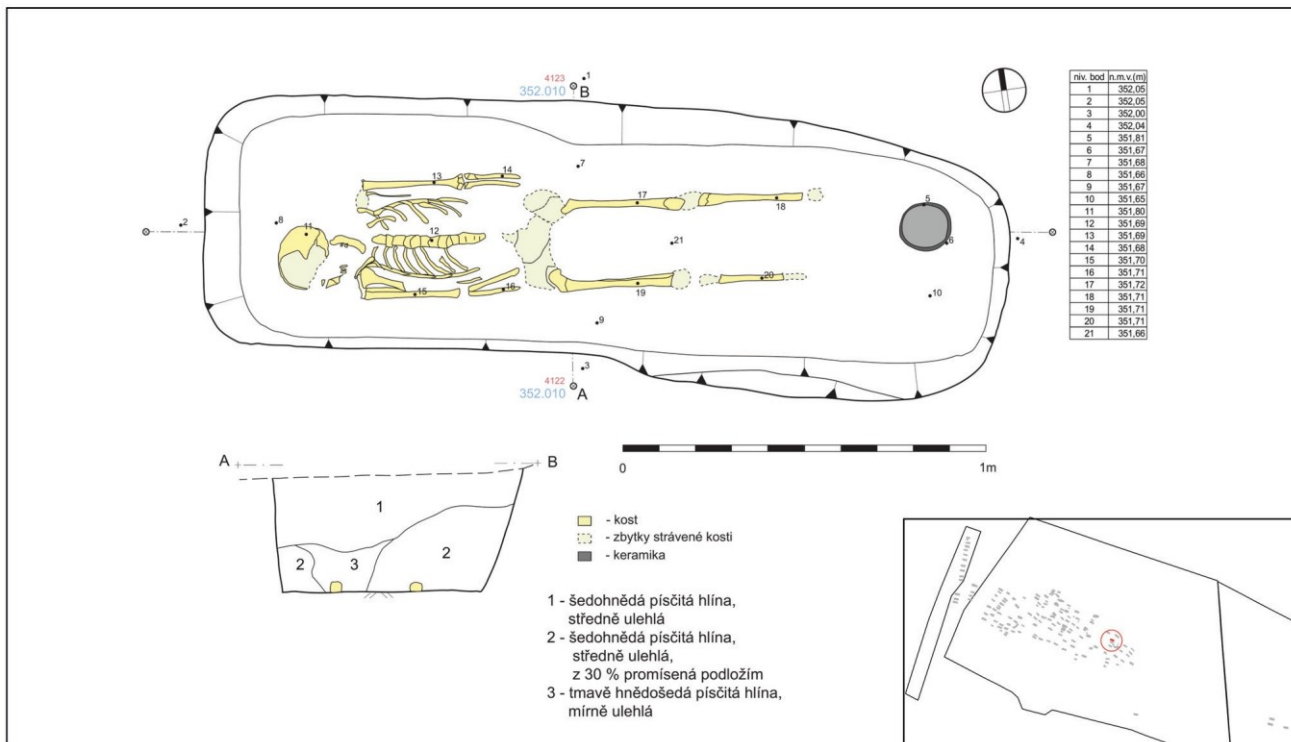

Popis nálezné situace: Tvar hrobové jámy: Obdélný tvar se zaoblenými rohy hrobové jámy. Rozměry hrobové jámy: Max. délka 2,12 m, max. šířka 0,69 m a max. hloubka 0,30 m. Orientace hr. jámy: SZZ-JVV. Orientace kostry: SZZ-JVV. (hlava – nohy). Poloha těla: Zachovalo se torzo kostry s lebkou, natažená poloha těla na zádech.

Antropologický popis jedince: Kostrový pohřeb dospělého jedince s lebkou na pravé straně pohledem k jihu. Levá ruka byla dlaní vzhůru, pravá dlaní dolů. Věk: maturus I, 40–50 let. Pohlaví: žena. Výška: asi 154 cm. Z kostry jsou dochovány zlomky kostí téměř celé lebky (včetně zlomků zubů), zlomky levé a pravé lopatky, zlomky levé a pravé klíční kosti, zlomky levé a pravé pažní kosti, zlomky levé a pravé vřetenní kosti, zlomky levé a pravé loketní kosti, zlomky žeber, zlomky volných obratlů, zlomky levé a pravé stehenní kosti, zlomky levé a pravé holenní kosti, zlomky levé a pravé lýtkové kosti a neurčené zlomky kostí. (Kubálek 2013, 19)

Výbava: Zachycena pouze jedna nádoba v severovýchodní části hrobové jámy u dolních končetin (1).

1. hrnec s kalichovitým okrajem; výzdoba: na výdutí těla probíhá trojice rytých linií vytvořena plochým dřívkem; tvar těla: vejčitý; keramická hmota: krupicový povrch, malé zastoupení slídy, jemnozrné ostřivo; barva: odstíny okrové a šedé; výška: 120 mm; průměr okraje: 144 mm; průměr dna: 72 mm; objem: 1000 ml; (č. sáčku 14669)

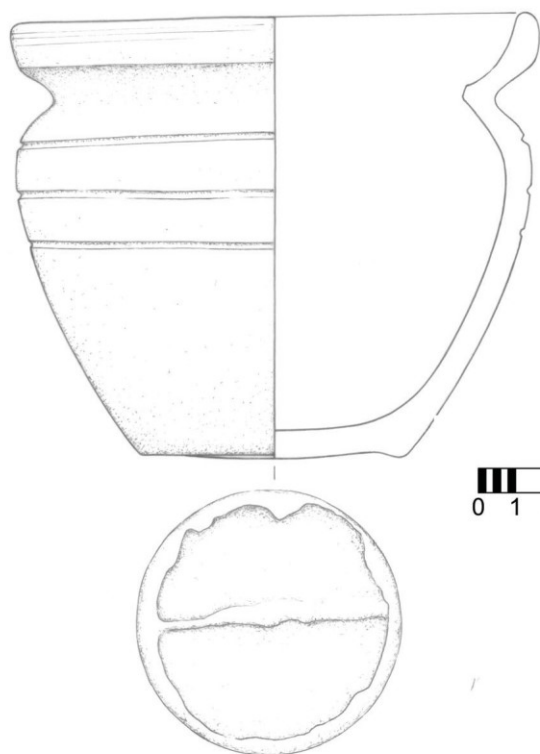

1

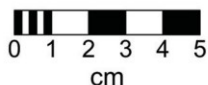

Tab. 2.14.: H2065

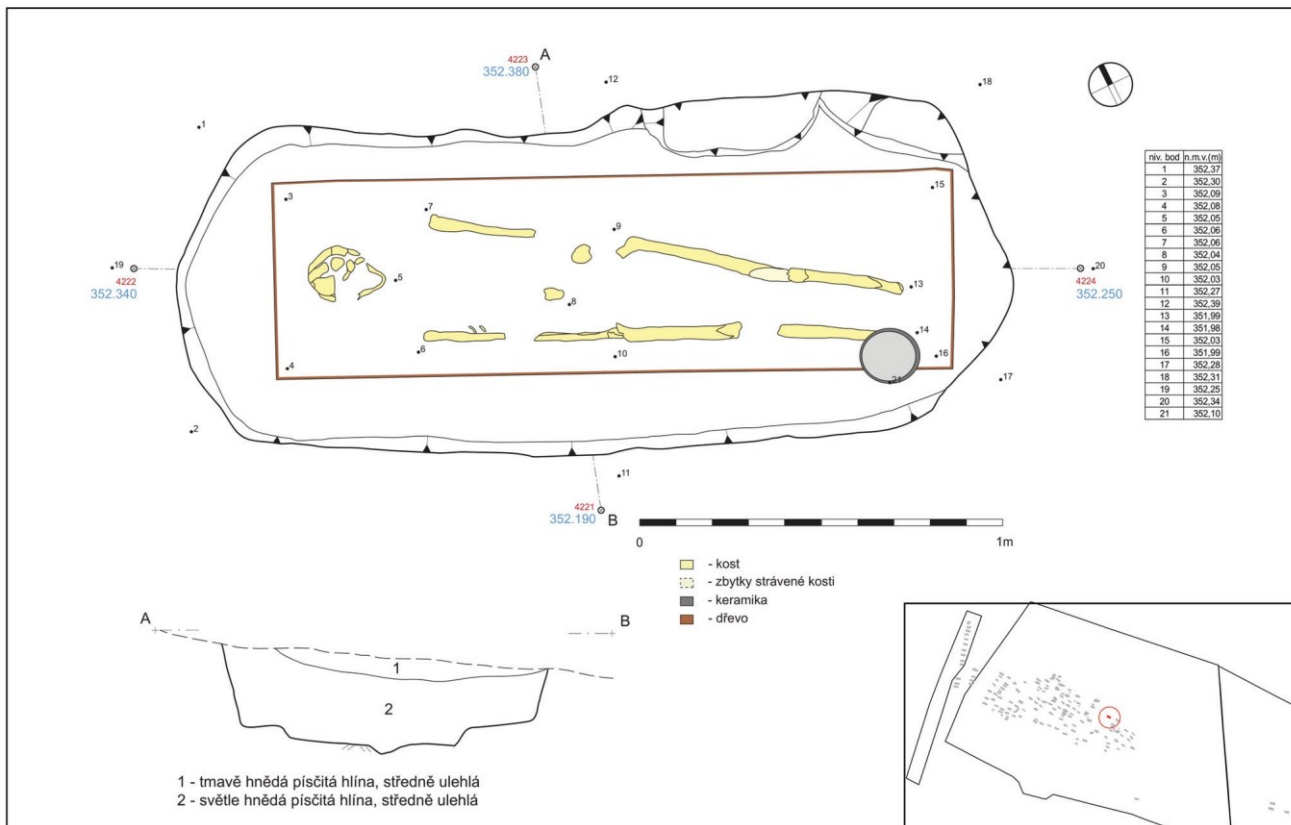

Popis nálezové situace: Tvar hrobové jámy: Obdélný tvar se dvěma výčnělky na severním obvodu hrobové jámy. Rozměry hrobové jámy: Max. délka 2,09 m, max. šířka 0,89 m a max. hloubka 0,24 m. Orientace hr. jámy: SZZ-JVV. Orientace kostry: SZZ-JVV. (hlava – nohy). Poloha těla: Zachovalo se torzo kostry s lebkou, natažená poloha těla na zádech.

Konstrukční prvky: Na dně hr. jámy zachyceno dřevo.

Antropologický popis jedince: Kostrový pohřeb dospělého jedince s lebkou pohledem k jihu. Kostí byly špatně dochované. Věk: senilis, starší 60 let. Pohlaví: neurčeno. Z kostry jsou zachovány zlomky kostí, dochovaly se zlomky levé a pravé temenní kosti, zlomky čelní kosti, zlomky týlní kosti, zlomky levé a pravé spánkové kosti, zlomky levé a pravé kosti, zlomky dolní čelisti, zlomky 4 zubů, zlomky levé a pravé pažní kosti, zlomky článku prstu pravé ruky, zlomky levé a pravé stehenní kosti, zlomky levé a pravé holenní kosti, neurčené zlomky kostí. (Kubálek 2013, 22-23)

Výbava: Zachycena keramická nádoba (1) v jihovýchodní části hrobu u pravé dolní končetiny.

1. hrnec s kalichovitým okrajem; výzdoba: na výdutí probíhají dvě jednoduché ryté linie; tvar těla: vejčitý; keramická hmota: krupicový povrch, minimální zastoupení slídy, jemnozrné vytříděné ostřivo; barva: odstíny šedé; výška: 141 mm; průměr okraje: 135 mm; průměr dna: 70 mm; objem: 1030 ml; (č. sáčku 14873)

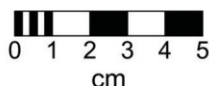
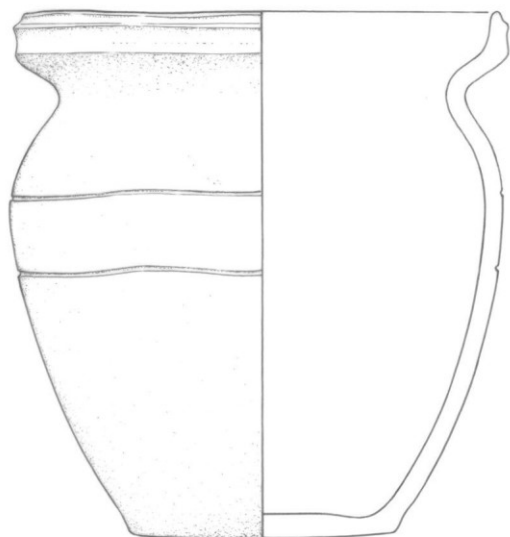

Tab. 2.15.: H2088

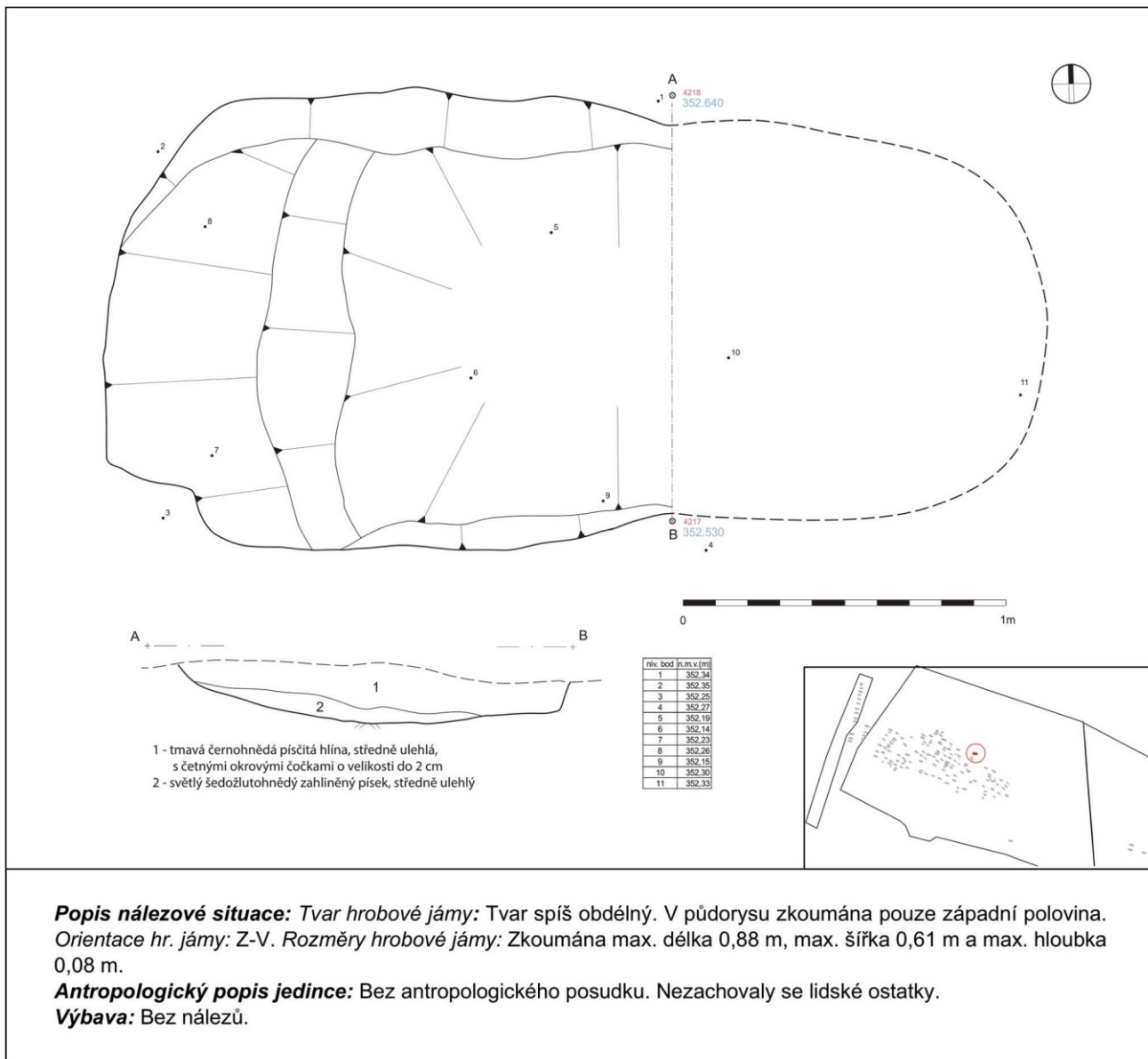

Tab. 2.16.: H2089

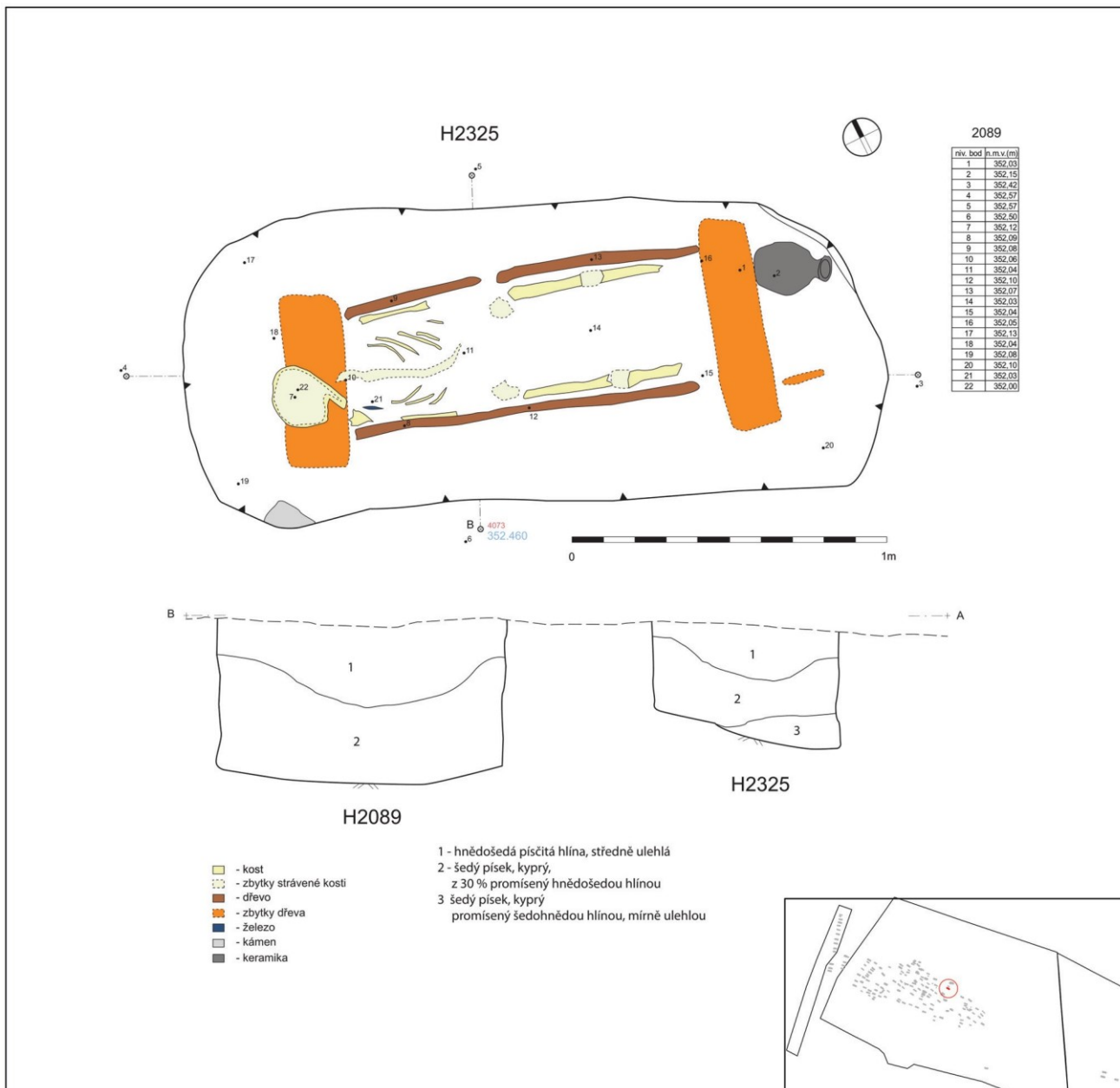

Popis nálezné situace: Tvar hrobové jámy: Obdélný tvar se zaoblenými rohy hrobové jámy. Rozměry hrobové jámy: Max. délka 2,23 m, max. šířka 0,91 m a max. hloubka 0,50 m. Orientace hr. jámy: SZ-JV. Orientace kostry: SZ-JV. (hlava – nohy). Poloha těla: Zachovalo se torzo kostry s lebku na pravé straně pohledem k jihu. Tělo spočívalo v natažené poloze na zádech na prkně nebo v rakvi.

Konstrukční prvky: Kámen naznačující kamenné obložení – v jihozápadní části hrobové jámy zachycen větší kámen zabíhající do profilu hrobové jámy. Na dně hr. jámy zachyceno dřevo – tělo pravděpodobně spočívalo na márách nebo v rakvi.

Antropologický popis jedince: Kostrový pohřeb dospělého jedince. Věk: adultus II, 30–40 let. Pohlaví: neurčeno. Z kostry jsou zachovány velmi drobné zlomky kostí. Dochovaly se velmi drobné zlomky kostí lebky (včetně zlomků nejméně 6 zubů), velmi drobné zlomky obratlů a žeber, velmi drobné zlomky kostí levé a pravé dolní končetiny. (Kubálek 2013, 23–24)

Výbava: Zachycena byla nádoba (1) v severovýchodní části hrobové jámy u levé dolní končetiny. Dále se našel fragment nože u pravého ramene (2) a fragmenty nože v severozápadním rohu hrobové jámy (3).

1. lahev s rozevřeným šikmo seříznutým okrajem; výzdoba: podhrdlí těla zdobí dvě vlnice orámované shora a zdola jednoduchou linkou, těsně nad vrcholem výdutě probíhá jednoduchá rytá linka, nade dnem probíhá rytá lineární linie, vytvořeno jednohrotým rydlem; tvar těla: baňatý, prohnuté hrdlo; keramická hmota: krupicový povrch (hladký pouze na výdutí a na hrdle), malé zastoupení slídy, jemnozrné ostřívo; barva: odstíny šedé a hnědé; výška: 201 mm; průměr okraje: 67 mm; průměr dna: 82mm; objem: 1620 ml; (č. sáčku 15224)

2. nůž, zlomky; rozměry před konzervací: neměřitelné (č. sáčku 15402)

3. nůž, zlomky; rozměry před konzervací: neměřitelné (č. sáčku 15403)

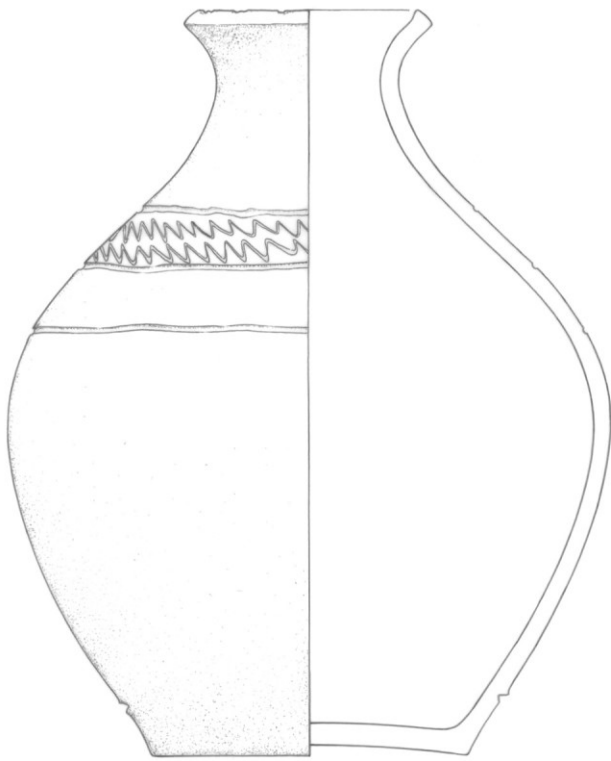

1

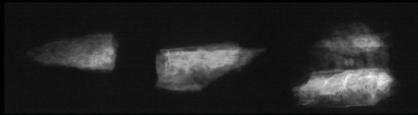
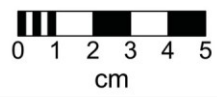

2

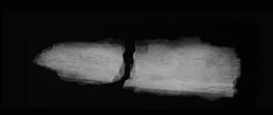

3

Tab. 2.17.: H2090

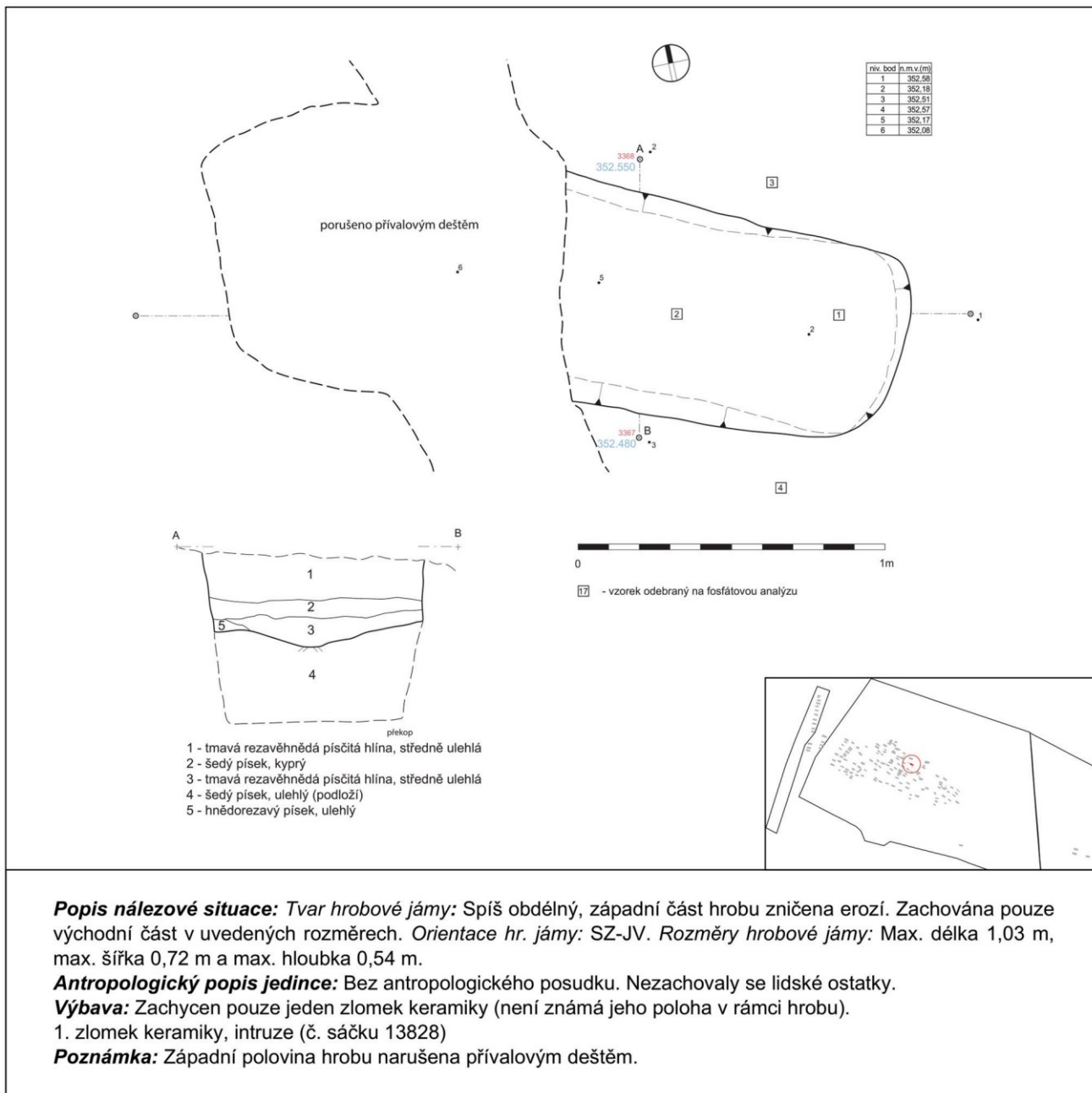

Tab. 2.18.: H2091

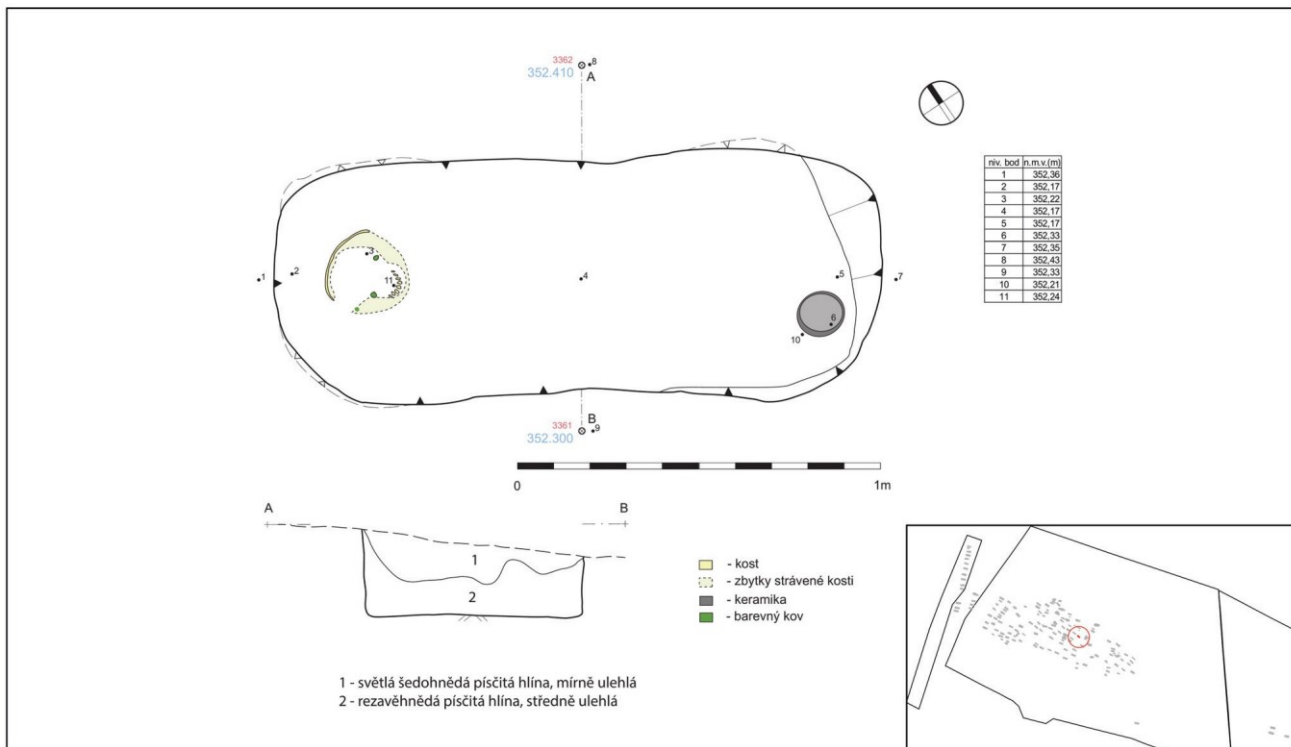

Popis nálezné situace: Tvar hrobové jámy: Obdélný tvar se zaoblenými rohy hrobové jámy. Rozměry hrobové jámy: Max. délka 1,66 m, max. šířka 0,61 m a max. hloubka 0,23 m. Orientace hr. jámy: SZ-JV. Orientace kostry: SZ-JV. (hlava – nohy). Poloha těla: Zachovány pouze silně poškozené lebeční kosti, tělo pravděpodobně spočívalo v natažené na zádech.

Antropologický popis jedince: Kostrový pohřeb dospělého jedince. Zachovány pouze silně poškozené lebeční kosti a zuby. Věk: adultus I, 20–30 let. Pohlaví: neurčeno. Z kostry jsou zachovány zlomky nejméně 22 zubů. (Kubálek 2013, 24–25)

Výbava: V jihovýchodní části hrobové jámy nalezena keramická nádoba (1), na pravé straně lebky nalezeny záušnice (2,3,4,5) a jedna záušnice na levé straně lebky (6). Při osteologické analýze nalezen zlomek záušnice v prostoru lebky (7).

1. hrnec se svisle seříznutým okrajem; výzdoba: na výduti probíhá hřebenová výzdoba vlnic a vodorovných linií; tvar těla: vejčitý; keramická hmota: písčítý povrch, malé zastoupení slídy, jemnozrnné ostřivo; barva: odstíny šedé; výška: 107 mm; průměr okraje: 109 mm; průměr dna: 66 mm; objem: 490 ml; (č. sáčku 13851)
2. záušnice s dotočeným neroztepaným očkem; 18,8 mm, Ø očka 3,2 mm, Ø drátu 1,6 mm; (č. sáčku 13887)
3. záušnice s nedotočeným roztepaným očkem; 17,7 mm x 14,5 mm, Ø očka 3,4 mm, Ø drátu 1,3 mm; (č. sáčku 13888a)
4. záušnice s dotočeným roztepaným očkem; 16,5 mm x 13,4 mm, Ø očka 3,1 mm, Ø drátu 1,3 mm; (č. sáčku 13888b)
5. záušnice s dotočeným roztepaným očkem; Sn-Pb-Cu-Fe-As; 16,5 mm x 14 mm, Ø očka 3,2 mm, Ø drátu 1,3 mm; (č. sáčku 13888c)
6. záušnice (s očkem)?, fragment drátu; Ø drátu 1,3 mm; (č. sáčku 13889)
7. záušnice (s očkem)?, fragment očka; Ø drátu 0,6? mm; (č. sáčku 14339)



Tab. 2.19.: H2092

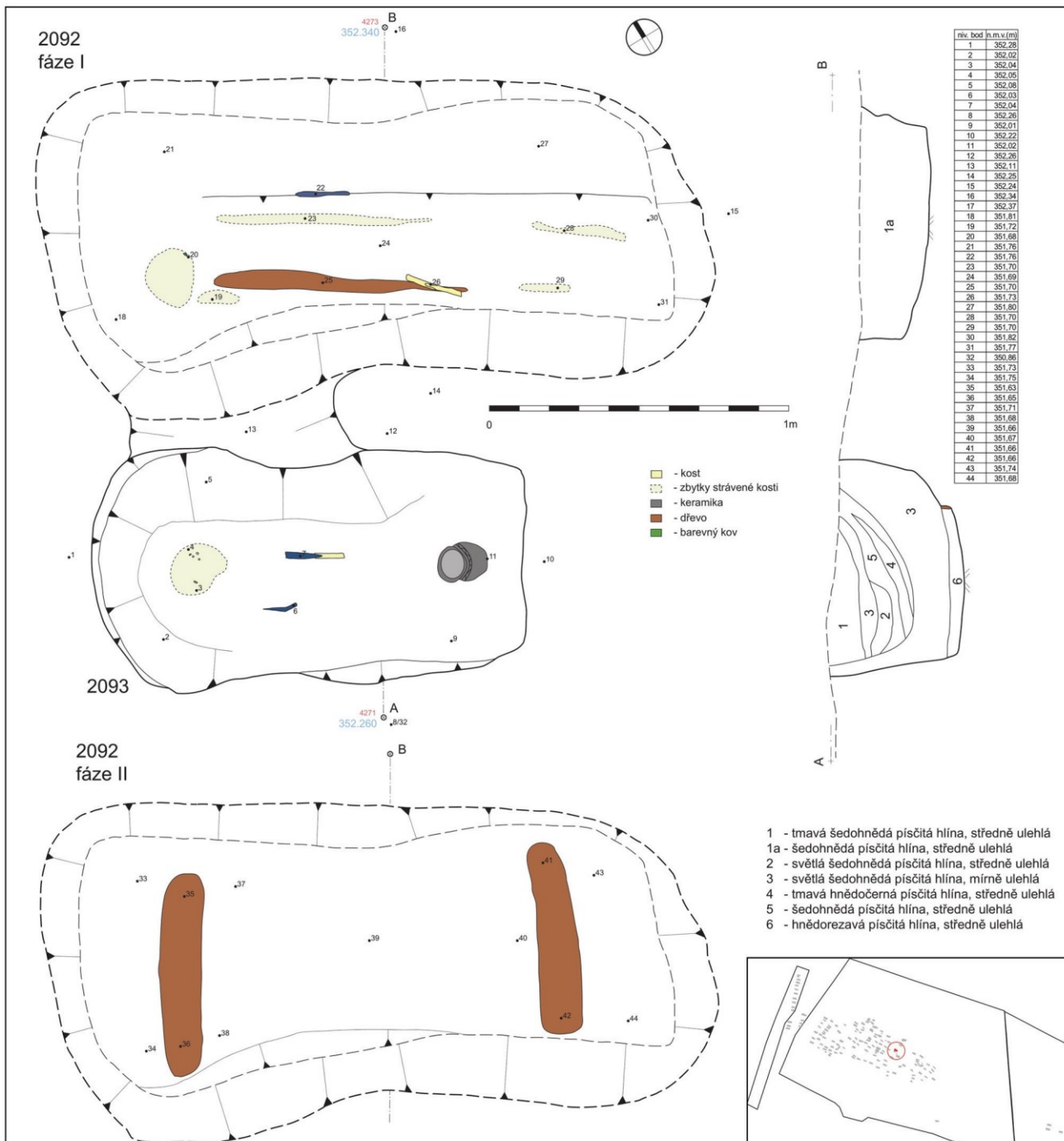

Popis nálezné situace: Tvar hrobové jámy: Obdélný tvar se zaoblenými rohy hrobové jámy. Rozměry hrobové jámy: Max. délka 2,10 m, max. šířka 0,72 m a max. hloubka 0,43 m. Orientace hr. jámy: SZ-JV. Orientace kostry: SZ-JV. (hlava – nohy). Poloha těla: Zachovány pouze silně poškozené lebeční kosti, tělo pravděpodobně spočívalo v natažené poloze na zádech.

Konstrukční prvky: Na dně hr. jámy zachyceno dřevo.

Antropologický popis jedince: Kostrový pohřeb dospělého jedince. Zachovány pouze silně poškozené kosti a jejich otisky. Věk: neurčeno. Pohlaví: určeno. Z kostry jsou dochovány drobné zlomky lebečních kostí. (Kubálek 2013, 25)

Výbava: U levého lokte nalezen nůž (1), na levé straně u lebky nalezena náušnice (2) a fragmenty náušnice (3,4) a zlomek keramiky (5).

1. nůž? (č. sáčku 14972) – není k dispozici
2. náušnice hrozníčkovitá, pětizrnný věneček na manžetě (původně šestizrnný?); 7,5? mm x 10? mm, Ø drátu 0,8 mm; (č. sáčku 15057a)
3. oblouk z náušnice?, fragment; Ø drátu 0,7 mm; (č. sáčku 15057b)
4. oblouk z náušnice?, fragment; Ø drátu 0,8 mm; (č. sáčku 15057c)
5. ke zlomek, intruze (č. sáčku 14799)



Tab. 2.20.: H2093

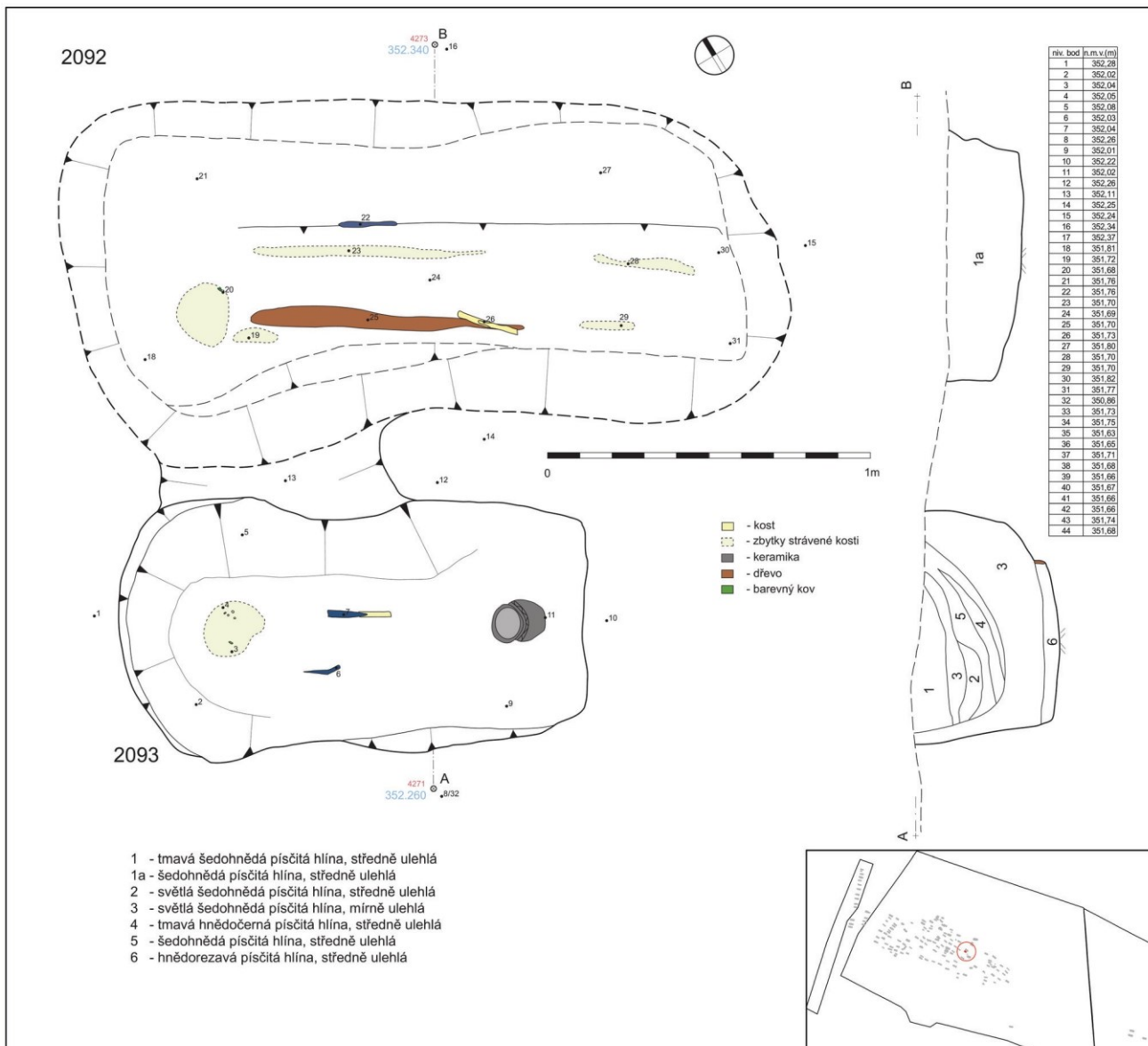

Popis nálezné situace: Tvar hrobové jámy: Obdélný tvar se zaoblenými rohy hrobové jámy. Rozměry hrobové jámy: Max. délka 1,22 m, max. šířka 0,77 m a max. hloubka 0,23 m. Orientace hr. jámy: SZ-JV. Orientace kostry: SZ-JV. (hlava – nohy). Poloha těla: Zachovány pouze stíny lebečních kostí, tělo pravděpodobně spočívalo v natažené poloze na zádech.

Antropologický popis jedince: Kostrový pohřeb nedospělého jedince. Věk: neurčeno. Pohlaví: neurčeno. Lidské ostatky nebyly výzkumem nezachyceny. (Kubálek 2013, 25-26)

Výbava: Ve východní části hrobové jámy se našla keramická nádoba (1), u hlavy byly nalezeny zlomky náušnic (2, 3, 4), u levého boku se našel nůž (5), nůž se našel i u pravého boku (6) a zlomky keramiky byly nalezeny na dně hr. jámy (7).

1. hrnec s jednoduchým vytaženým šikmo seříznutým okrajem; výzdoba: v horní části vřutě těla probíhá vlnice, kterou zdola lemují jednoduchá rytá linie a shora dvojitá rytá linie; tvar těla: vejčitý; keramická hmota: písčité povrch, malé zastoupení slídy, jemnozrnné ostřívo; barva: odstíny tmavé šedé; výška: 114 mm; průměr okraje: 109 mm; průměr dna: 64 mm; objem: 510 ml; (č. sáčku 14563)

2. náušnice meandrovitá s vícenásobným esíčkem, fragment, ulomená smyčka; Ø drátu 0,8 – 1,2 mm; (č. sáčku 14666)

3. fragment; Ø drátu 1,3 mm; (č. sáčku 14667)

4. náušnice hrozníčkovitá, fragment, oboustranný hrozníček, pětizrnný věneček; 19,5? mm x 8,5? mm, Ø drátu 1 mm; (č. sáčku 15070)

5. nůž, malý s oboustranným odsazením, ve dvou zlomcích; rozměry před konzervací: max. délka 70 mm, délka čepele 60 mm, max. šířka čepele 10 mm (č. sáčku 14680)

6. nůž, neúplný; rozměry před konzervací: max. délka 70 mm?, délka čepele 50 mm?, max. šířka čepele 15 mm? (č. sáčku 14944)

7. ke zlomky, intruze (č. sáčku 14945)

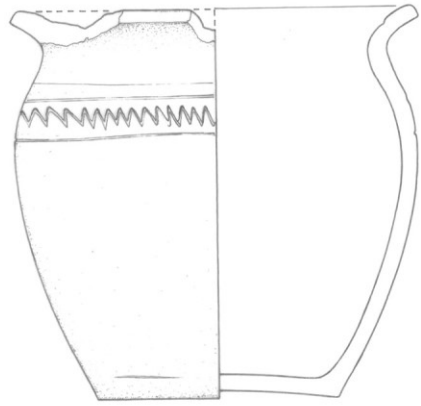

1

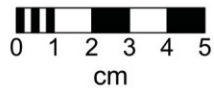

2



3



4

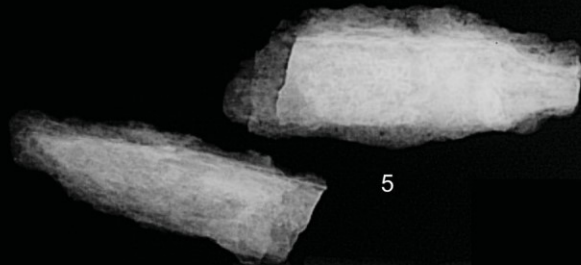
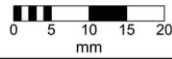

5

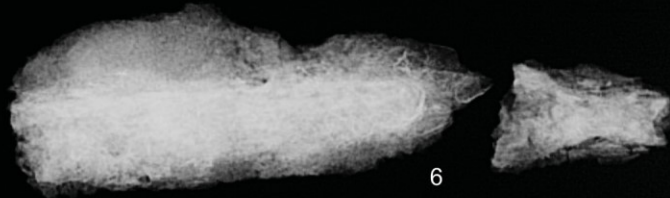

6



Tab. 2.21.: H2094

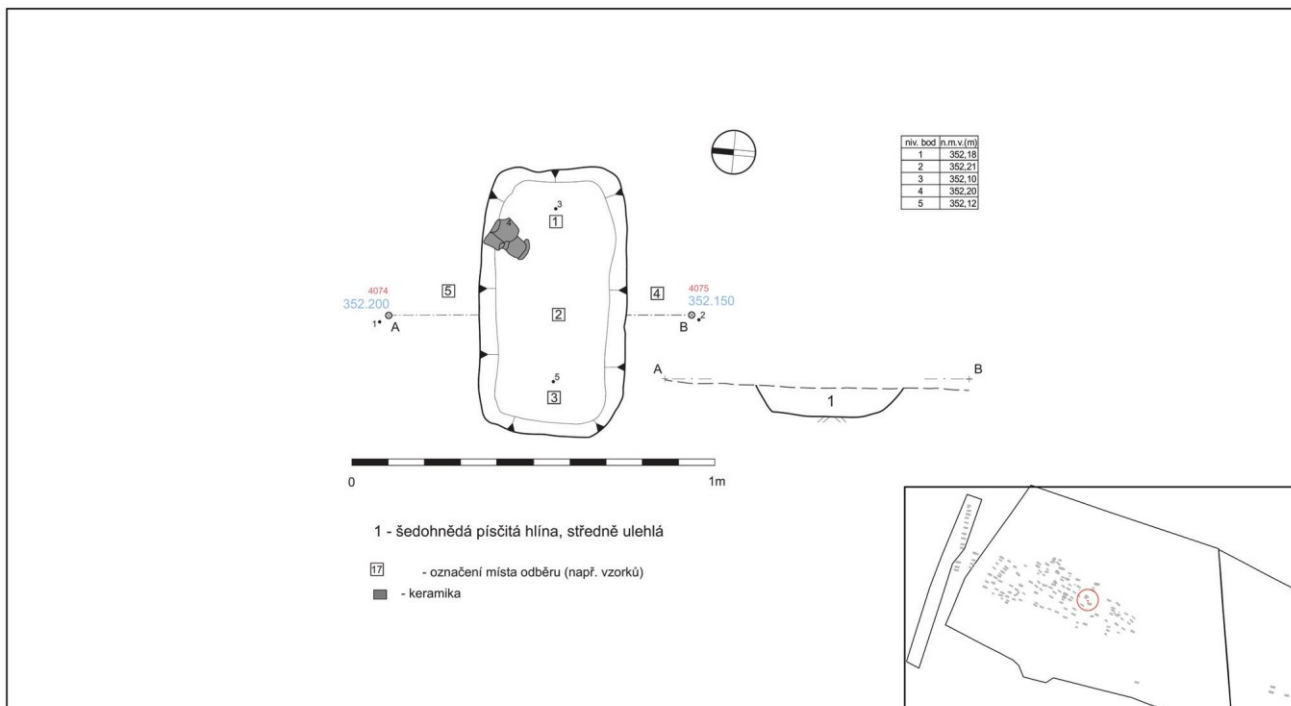

Popis nálezové situace: Tvar hrobové jámy: Obdélný tvar se zaoblenými rohy hrobové jámy. Rozměry hrobové jámy: Max. délka 0,73 m, max. šířka 0,40 m a max. hloubka 0,10 m. Orientace hr. jámy: SZZ-JVV.

Antropologický popis jedince: Bez antropologického posudku. Nezachovaly se lidské ostatky.

Výbava: V západní polovině hr. jámy se našla keramická nádoba (1).

1. torzo dna hrnce; keramická hmota: krupicový povrch, minimální zastoupení slídy, jemnozrné ostřivo; barva: odstíny béžové a šedé; výška: 57 mm – torzo; průměr dna: 72 mm; (č. sáčku 14316)

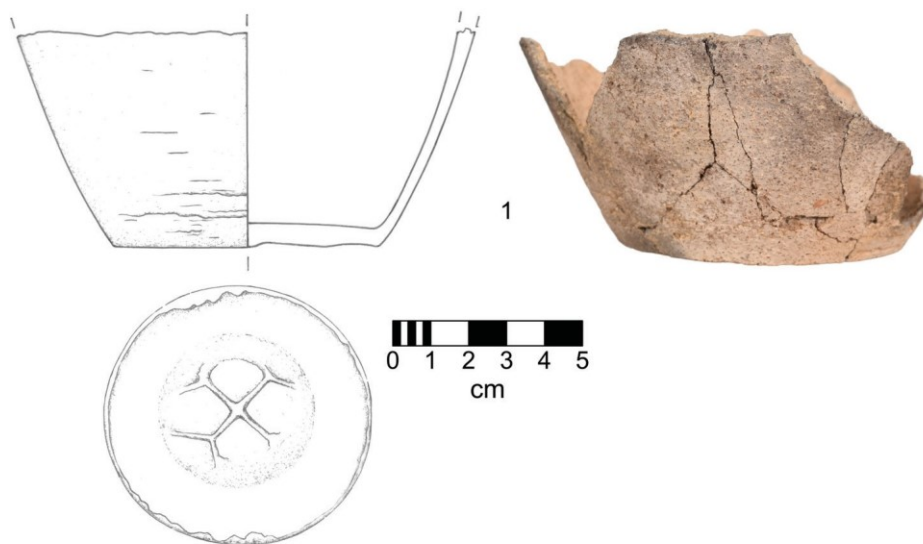

Tab. 2.22.: H2095

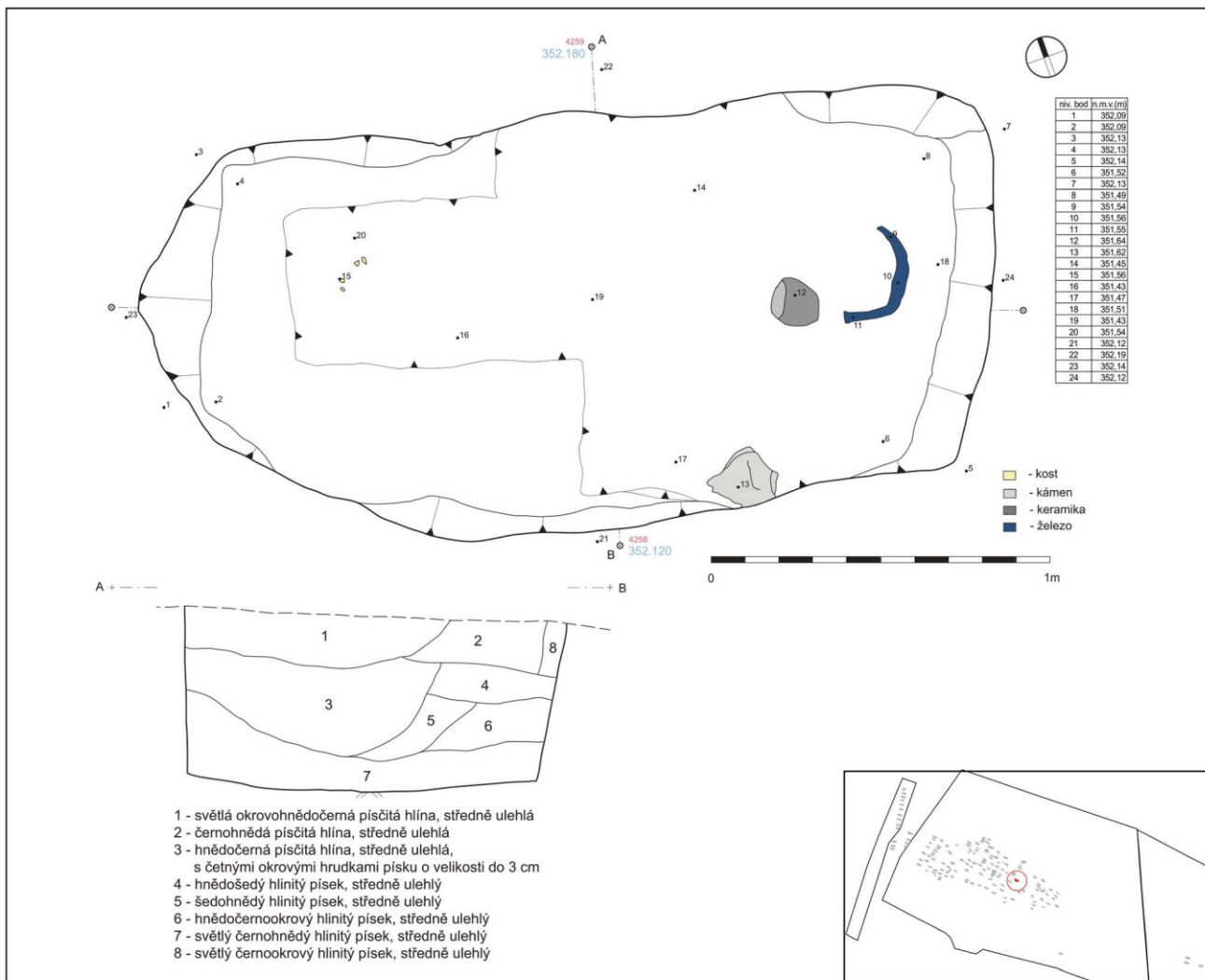

Popis nálezné situace: Tvar hrobové jámy: Obdélný tvar se zaoblenými rohy hrobové jámy. Rozměry hrobové jámy: Max. délka 2,50 m, max. šířka 1,12 m a max. hloubka 0,52 m. Orientace hr. jámy: SZZ-JVV. Orientace kostry: SZZ-JVV. (hlava – nohy). Poloha těla: Zachovány silně poškozené zlomky kostí a zubů. Tělo pravděpodobně spočívalo v natažené poloze na zádech.

Konstrukční prvky: Kámen naznačující kamenné obložení – na jižní obvodové stěně hrobové jámy zachycen větší kámen.

Antropologický popis jedince: Kostrový pohřeb dospělého jedince. Věk: adultus II, 30–40 let. Pohlaví: neurčeno. Z kostry jsou zachovány velmi drobné zlomky kostí a zlomky nejméně 20 zubů. (Kubálek 2013, 26–27)

Výbava: Ve východní části hrobové jámy u dolních končetin byla nalezena keramická nádoba (1) a část vědra (2).
 1. hrnec s variantou kalichovitěho okraje; výzdoba: probíhá na výduti těla, jedná se o hřebenovou výzdobu vlnic, kterou shora a ze zdola lemuje hřebenová výzdoba jednoduchých linií; tvar těla: soudkovitý; keramická hmota: krupicový povrch, malé zastoupení slídy, středně zrné ostřívo; barva: odstíny okrové a šedé; výška: 113 mm; průměr okraje: 107 mm; průměr dna: 64mm; objem: 600 ml; (č. sáčku 14840)
 2. část vědra (č. sáčku 14838) – není k dispozici

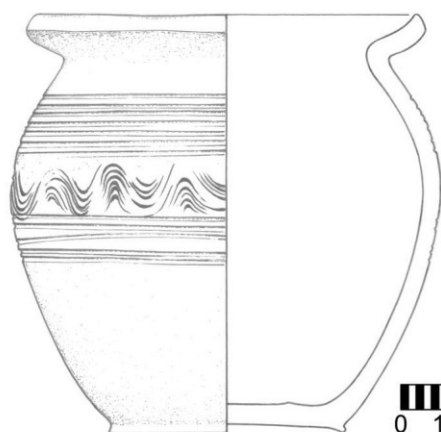

1

0 1 2 3 4 5
cm

Tab. 2.23.: H2097

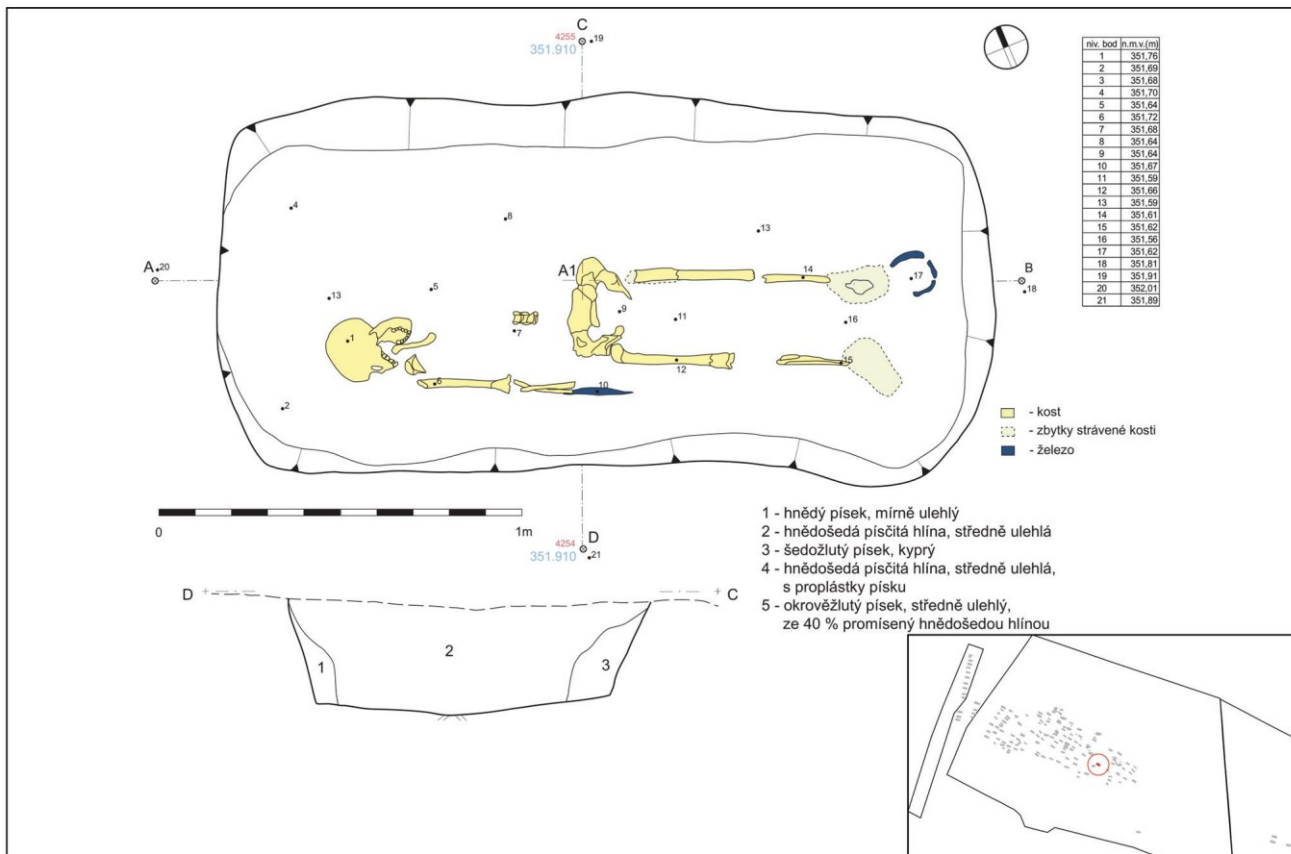

Popis nálezné situace: Tvar hrobové jámy: Obdélný tvar se zaoblenými rohy hrobové jámy. Rozměry hrobové jámy: Max. délka 2,12 m, max. šířka 0,94 m a max. hloubka 0,30 m. Orientace hr. jámy: SZZ-JVV. Orientace kostry: SZZ-JVV. (hlava – nohy). Poloha těla: Zachovalo se torzo kostry s lebku uloženou na pravé straně a pohledem k jihu. Tělo spočívalo v natažené poloze na zádech. Dochovala se pravá horní končetina dlaní dolů.

Antropologický popis jedince: Kostrový pohřeb dospělého jedince. Věk: adultus I, 20–30 let. Pohlaví: žena. Z kostry jsou zachovány drobné zlomky kostí. Z lebky jsou dochovány pouze zlomky kostí a zubů. Dále jsou dochovány velmi drobné zlomky volných obratlů, zlomky pravé lopatky, zlomky pravé klíční kosti, zlomky pravé pažní kosti, zlomky pravé vřetenní kosti, zlomky pravé loketní kosti, zlomky pravé pánevní kosti, zlomky pravé stehenní kosti, zlomky pravé holenní kosti, velmi drobné zlomky kostí levé dolní končetiny a neurčené zlomky kostí. (Kubálek 2013, 27-28)

Výbava: Ve východní části hrobové jámy u dolních končetin bylo nalezeno vědro s kováním (1). Na pravé straně v oblasti beder nalezen nůž (2). V hrobové jámě se našel i keramický zloemek (3).

1. vědro, zlomky obručí; rozměry před konzervací: max. délka 70 mm, síla 60-80 mm (č. sáčku 15404)
2. nůž, neúplný; rozměry před konzervací: max. délka 160 mm?, délka čepele 90 mm?, max. šířka čepele 18 mm? (č. sáčku 15405)
3. ke zloemek, intruze (č. sáčku 15447)



Tab. 2.24.: H2098

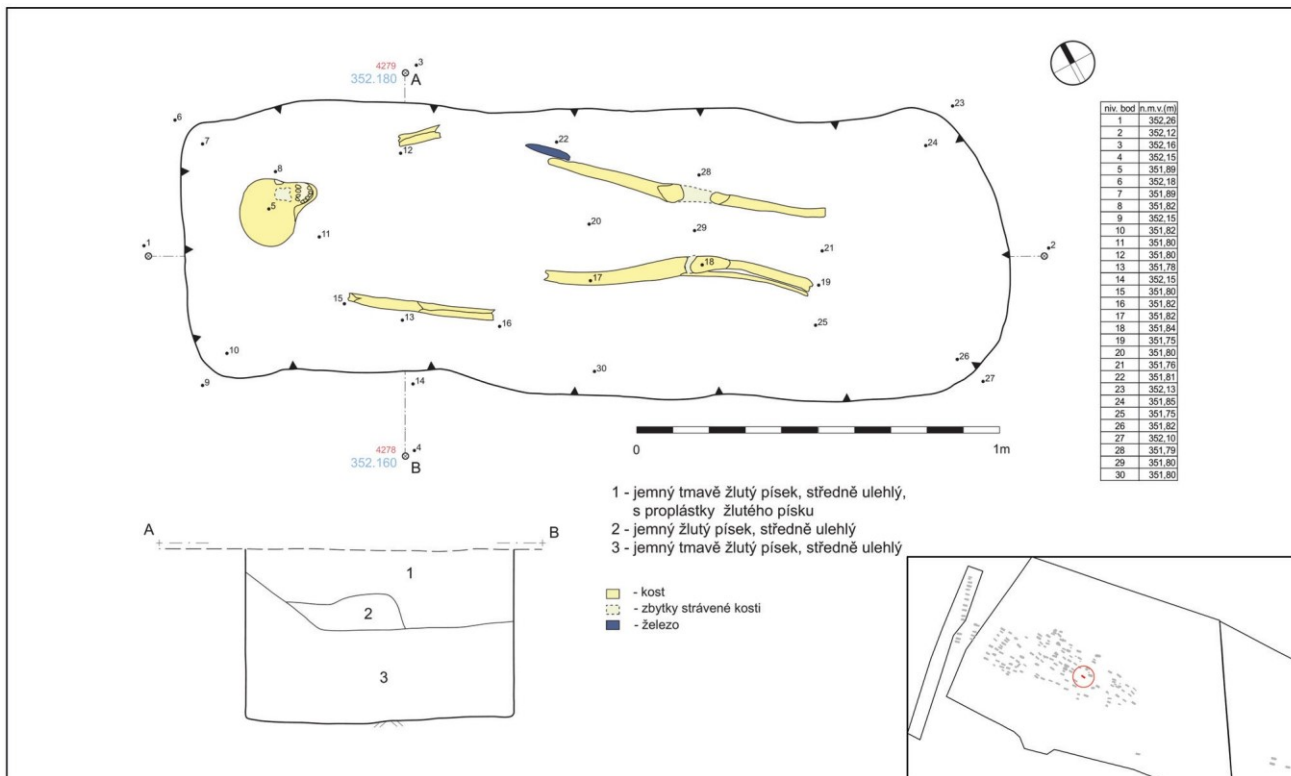

Popis nálezné situace: Tvar hrobové jámy: Obdélný tvar se zaoblenými rohy hrobové jámy. Rozměry hrobové jámy: Max. délka 2,25 m, max. šířka 0,74 m a max. hloubka 0,52 m. Orientace hr. jámy: SZ-JV. Orientace kostry: SZ-JV. (hlava – nohy). Poloha těla: Zachovalo se torzo kostry s lebku uloženou na levé straně a pohledem k severu. Tělo spočívalo v natažené poloze na zádech.

Antropologický popis jedince: Kostrový pohřeb dospělého jedince. Věk: adultus II, 30–40 let. Pohlaví: neurčeno. Z kostry jsou dochovány drobné zlomky kostí lebky (včetně nejméně zlomků 20 zubů), zlomky levé a pravé stehenní kosti, zlomky levé a pravé holenní kosti a neurčené zlomky kostí. Kostí dolních končetin jsou mohutné stavby, zlomky kostí lebky spíše drobné. (Kubálek 2013, 28-29)

Výbava: Na levé straně v oblasti beder nalezen nůž (1).

1. nůž s jednostranně odsazenou čepelí; rozměry před konzervací: celková délka 200 mm, délka čepel 140 mm, max. šířka čepel 12 mm (č. sáčku 15286)

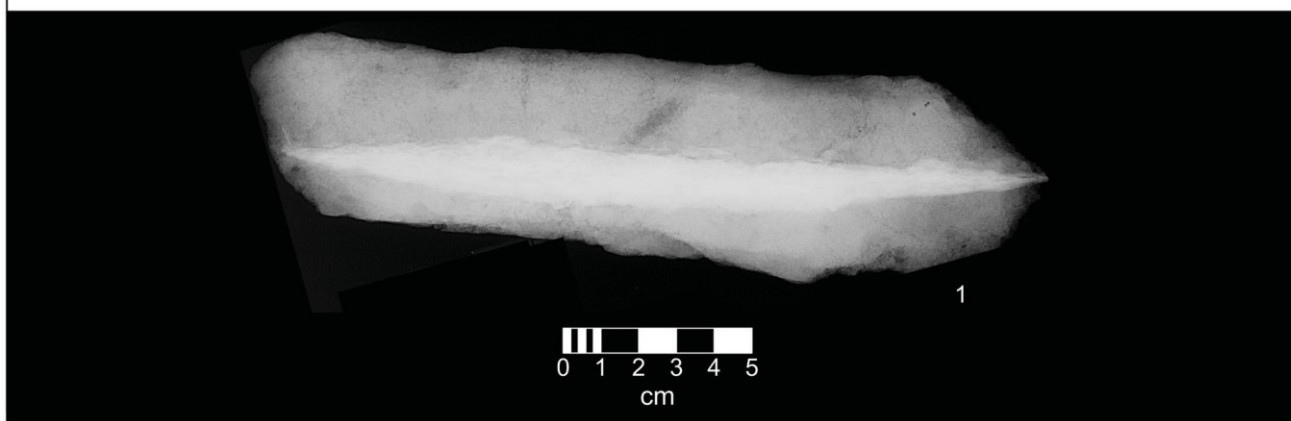

Tab. 2.25.: H2100

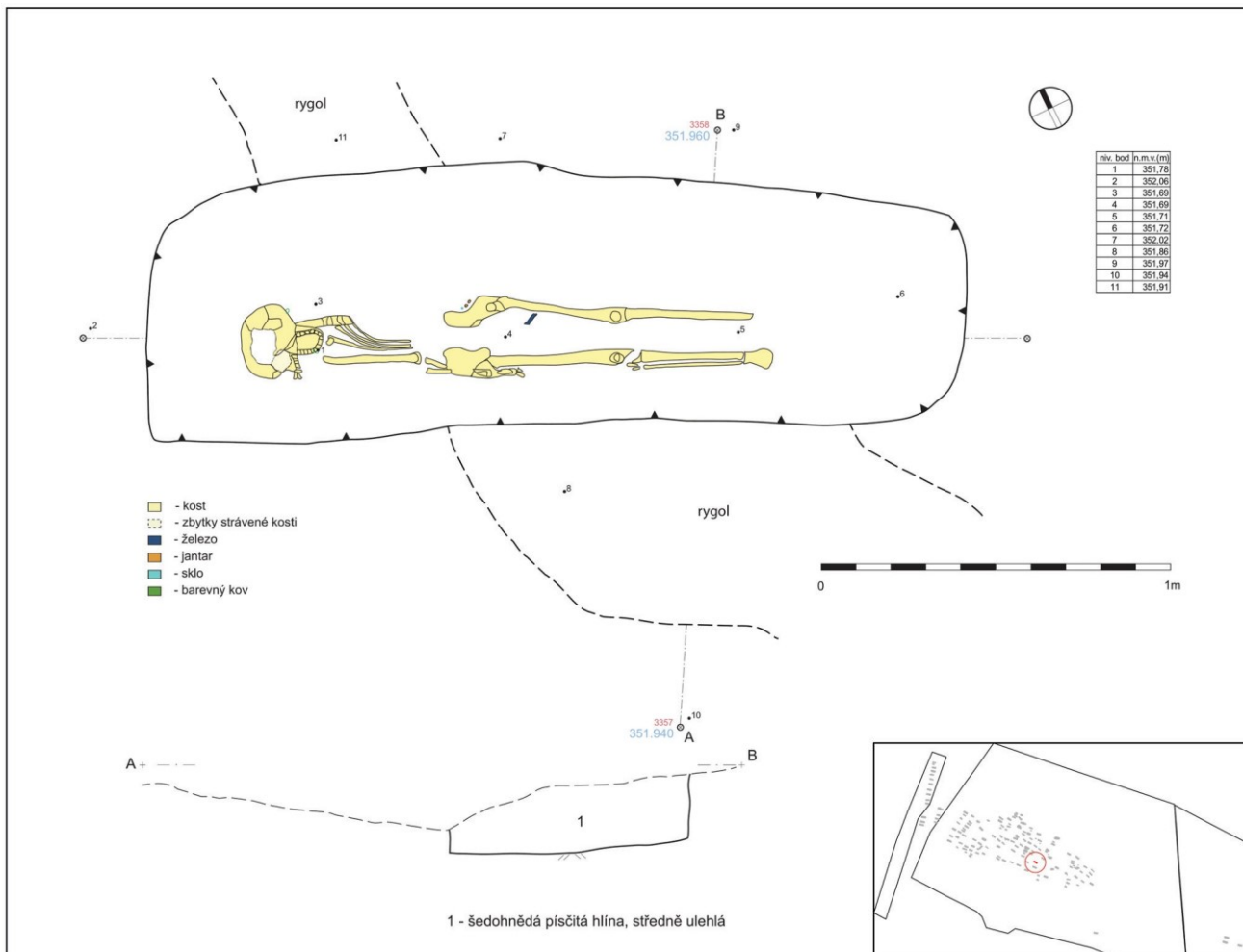

Popis nálezné situace: Tvar hrobové jámy: Obdélný tvar se zaoblenými rohy hrobové jámy. Hrobovou jámu jemně narušuje eroze. **Rozměry hrobové jámy:** Max. délka 2,32 m, max. šířka 0,84 m a max. hloubka 0,19 m. **Orientace hr. jámy:** SZZ-JVV. **Orientace kostry:** SZZ-JVV. (hlava – nohy). **Poloha těla:** Zachovalo se torzo kostry s lebku uloženou na pravé straně a pohledem k jihu. Tělo spočívalo v natažené poloze na zádech.

Antropologický popis jedince: Kostrový pohřeb dospělého jedince. **Věk:** adultus I, 20–30 let. **Pohlaví:** žena. **Výška:** 164 cm. Z kostry jsou zachovány drobné zlomky kostí. Z kostry jsou dochovány zlomky lebky, zlomky pravé lopatky, zlomky pravé klíční kosti, zlomky pravé pažní kosti, zlomky pravé vřetenní kosti, zlomky pravé loketní kosti, zlomky záprstních kostí, zlomky článků prstů pravé ruky, zlomky žeber, zlomky prvních dvou krčních obratlů, zlomky levé a pravé pánevní kosti, zlomky levé a pravé stehenní kosti, zlomky levé a pravé holenní kosti, zlomky levé a pravé lýtkové kosti, zlomky levé a pravé hlezenní kosti, zlomky levé a pravé patní kosti, zlomky článků prstů levé a pravé nohy a neurčené zlomky kostí. (Kubálek 2013, 29-30)

Výbava: Na levé straně v oblasti beder nalezen nůž (1). V oblasti pánve nalezeny skleněné a jantarové korálky (2). V prostoru hrobové jámy zachycen textil (5). U hlavy nalezeny záušnice – na spodku týlu (6), na pravé straně hlavy (7,8,9), z prostoru úst (10).

1. nůž s oboustranně odsazenou čepelí, ve dvou zlomcích; rozměry před konzervací: celková délka zlomků spolu 60 mm, délka čepele 50 mm (součet obou zlomků), max. šířka čepele 9 mm (č. sáčku 13883)
2. korálek skleněný, segmentovaný, žlutý; Ø 7,5 mm, d. 5,1 mm, Ø otvoru 1,4 mm (č. sáčku 13878a)
3. korálek jantarový, dvojkónický, červenohnědý, fasetovaný; Ø 10,8 mm, d. 7,3 mm, Ø otvoru 2,4 mm (č. sáčku 13878b)
4. korálek jantarový, hranolovitý, červenohnědý, fasetovaný; Ø 10,2 mm, d. 7,1 mm, Ø otvoru 2,3 mm (č. sáčku 13878c)
5. textil (č. sáčku 13882)
6. záušnice s dotočeným roztepaným očkem, Ag-Fe-Cu; 14,3 mm x 12,3 mm, Ø očka 3,4 mm, Ø drátu 1,4 mm; (č. sáčku 13879)
7. záušnice esovitá, tepaná klička neúplná, Cu-Zn; 13,5 mm x 14,6 mm, chybí klička, Ø drátu 2,5 mm; (č. sáčku 13880a)
8. záušnice esovitá, tepaná klička, Cu-Zn; 11,6 mm x 12,8 mm, š. es. kličky 3 mm, Ø drátu 2 mm; (č. sáčku 13880b)
9. záušnice s dotočeným roztepaným očkem, Ag-Cu-Fe; 14,5 mm x 13,1 mm, Ø očka 3,0 mm, Ø drátu 1,3 mm; (č. sáčku 13880c)
10. záušnice esovitá, tepaná klička, Cu-Zn-Pb; 13,3 mm x 14,6 mm, š. es. kličky 3,1 mm, Ø drátu 2,7 mm; (č. sáčku 13881)

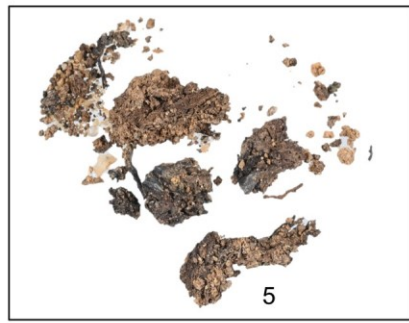
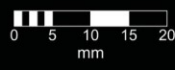
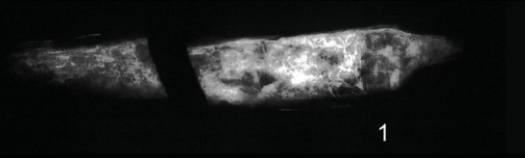

Tab. 2.26.: H2102

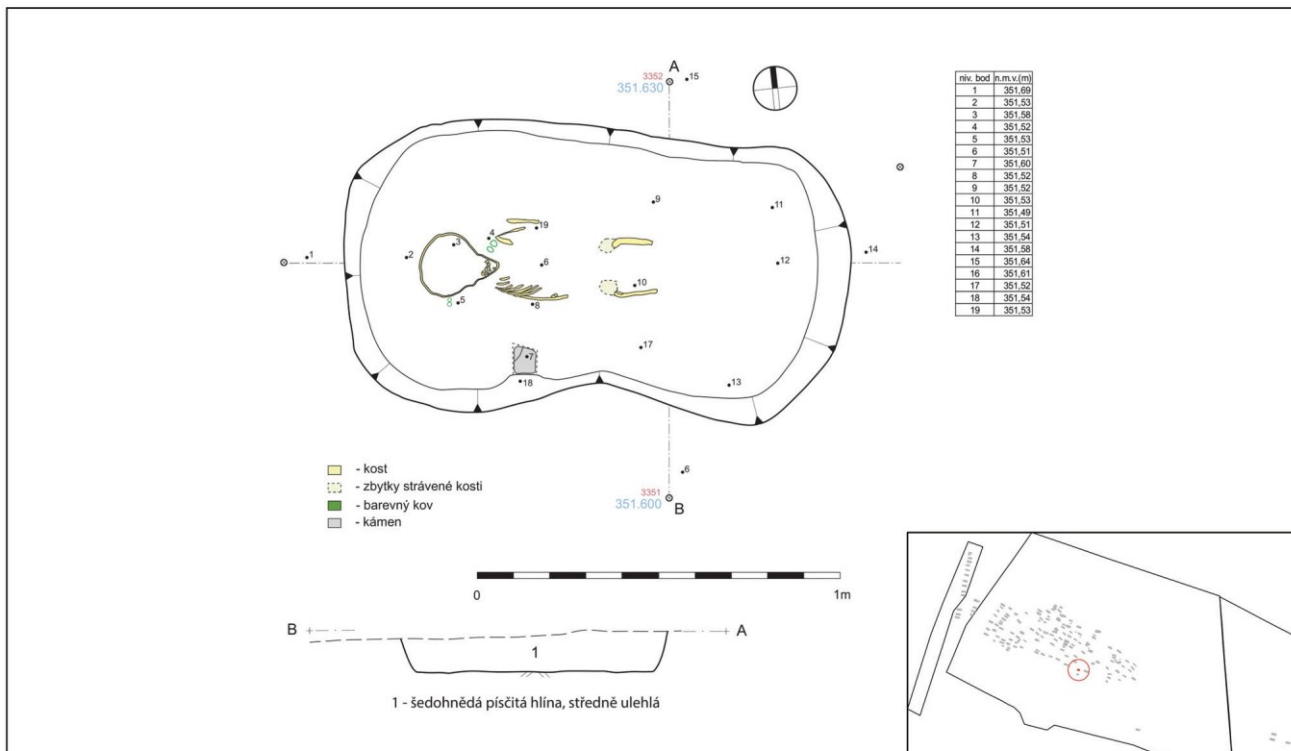

Popis nálezové situace: Tvar hrobové jámy: Obdélný tvar se zaoblenými rohy hrobové jámy. Rozměry hrobové jámy: Max. délka 1,39 m, max. šířka 0,73 m a max. hloubka 0,11 m. Orientace hr. jámy: SZZ-JVV. Orientace kostry: SZZ-JVV. (hlava – nohy). Poloha těla: Zachoval se torzo kostry s lebku uloženou na zátylku a pohledem vzhůru. Tělo spočívalo v natažené poloze na zádech.

Antropologický popis jedince: Kostrový pohřeb nedospělého jedince. Věk: infans III, 6–13 let. Pohlaví: neurčeno. Z kostry jsou zachovány drobné zlomky kostí. Z kostry jsou dochovány zlomky lebky, zlomky žebér, neurčené zlomky kostí levé a pravé dolní končetiny. (Kubálek 2013, 30-31)

Výbava: Výbava obsahovala pouze esovitě záušnice. Jedna z nich ležela na pravé straně u paže (1), na levé straně u hlavy (2, 3), další na pravé straně u hlavy (4,5,6) a poslední nalezeny v sáčku s kostmi (7,8).

1. záušnice esovitá, tepaná klička; 9,7 mm x 11,5 mm, š. es. kličky 3,3 mm, Ø drátu 1,7mm; (č. sáčku 13885a)
2. záušnice esovitá, tepaná klička; 11,5 mm x 12,2 mm, š. es. kličky 3,6 mm, Ø drátu 2 mm; (č. sáčku 13885b)
3. záušnice esovitá, tepaná klička; 9,3 mm x 11,8 mm, š. es. kličky 3,3 mm, Ø drátu 1,9 mm; (č. sáčku 13886a)
4. záušnice esovitá, tepaná klička; 9,4 mm x 12,3 mm, š. es. kličky 3,2 mm, Ø drátu 1,9 mm; (č. sáčku 13886b)
5. záušnice esovitá, tepaná klička; 8,6 mm x 9,2 mm, š. es. kličky 3 mm, Ø drátu 1,8 mm; (č. sáčku 13886c)
6. záušnice esovitá, tepaná klička; 10,7 mm x 12,9 mm, š. es. kličky 2,8 mm, Ø drátu 1,7 mm; (č. sáčku 14446a)
7. záušnice esovitá, tepaná klička; 9,5 mm x 12,3 mm, š. es. kličky 2,9 mm, Ø drátu 1,8 mm; (č. sáčku 14446b)
8. záušnice esovitá, tepaná klička; 10,9 mm x 11,9 mm, š. es. kličky 3 mm, Ø drátu 1,8 mm; (č. sáčku 14446c)

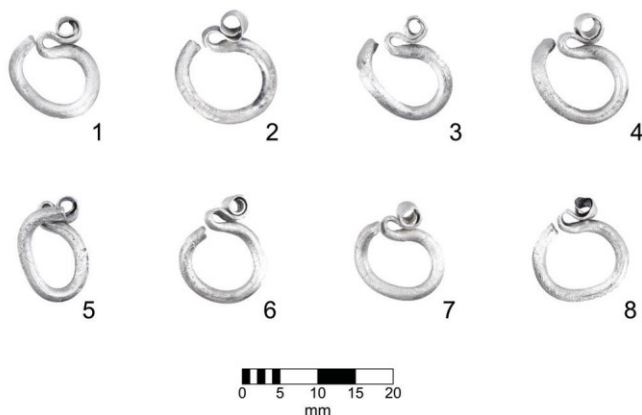

0 5 10 15 20
mm

Tab. 2.27.: H2103

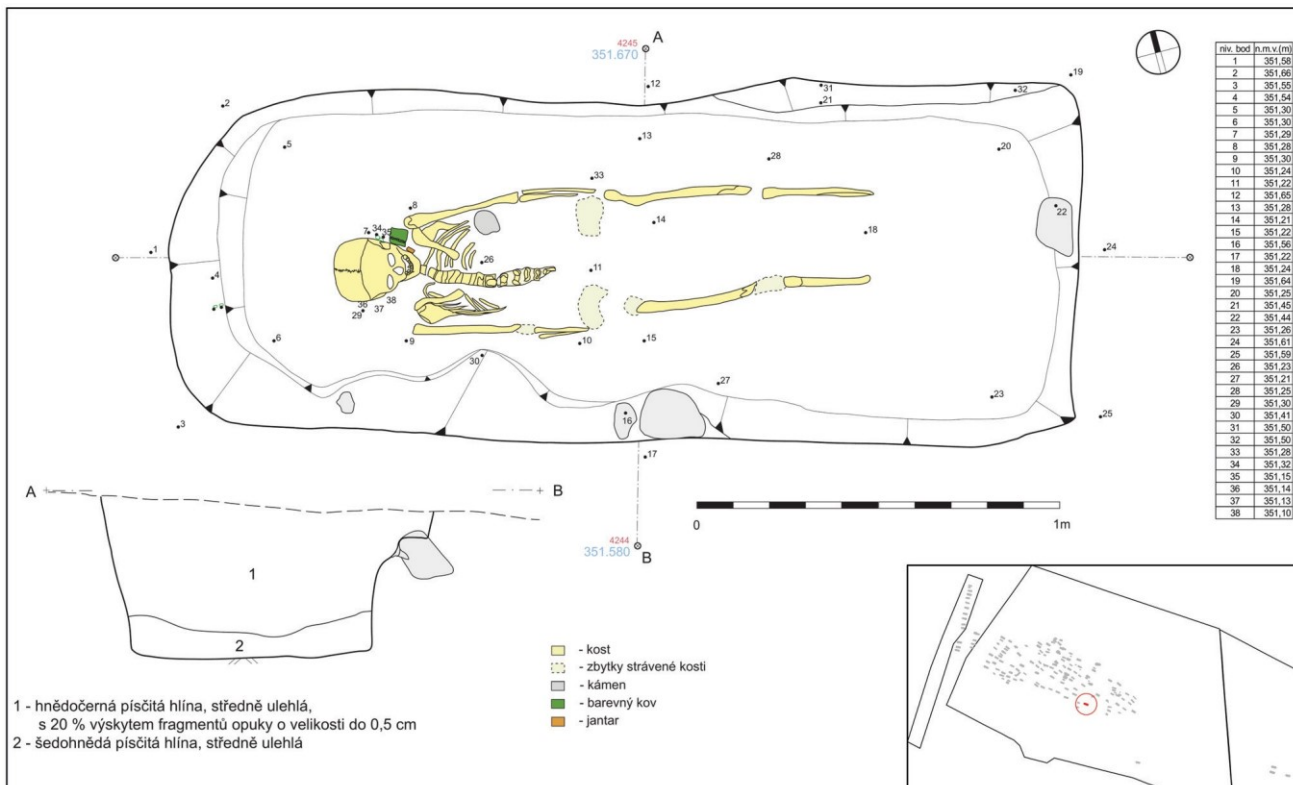

Popis nálezné situace: Tvar hrobové jámy: Obdélný tvar se zaoblenými rohy hrobové jámy. Rozměry hrobové jámy: Max. délka 2,51 m, max. šířka 0,92 m a max. hloubka 0,44 m. Orientace hr. jámy: Z-V. Orientace kostry: Z-V. (hlava – nohy). Poloha těla: Zachovalo se torzo kostry s lebku uloženou na zátylku a pohledem vzhůru. Tělo spočívalo v natažené poloze na zádech.

Konstrukční prvky: Kameny naznačující kamenné obložení – v jižní části hrobu z obvodu vyběhá velký kámen, cca 17 cm a na východním obvodu hrobové jámy kámen velký cca 10 cm. U levé paži z vnitřní strany menší kámen.

Antropologický popis jedince: Kostrový pohřeb dospělého jedince. Věk: adultus I, 20–30 let. Pohlaví: žena. Z kostry jsou dochovány poškozená lebka a zlomky kostí, zlomky levé a pravé lopatky, zlomky levé a pravé klíční kosti, zlomky levé a pravé pažní kosti, zlomky levé a pravé vřetenní kosti, zlomky levé a pravé loketní kosti, zlomky žeber, zlomky volných obratlů, zlomky levé a pravé stehenní kosti, zlomky levé a pravé holenní kosti a neurčené zlomky kostí. (Kubálek 2013, 31-32)

Výbava: Bohatá hrobová výbava obsahovala Ag kaptorgu nalezenou na levé straně u hlavy (1), pět kusů záušnic se našlo u levého ucha (2, 3) a u pravého ucha (4, 5, 6). Pod bradou kostry se našla Ag perla (7). Pod lebku ležely tři korálky (8, 9, 10). V prostoru hrobu se objevil zlomek keramiky (11).

1. kaptorga, Ag, 37/31 mm x 6,2 mm, víčko 32,6-33 mm (č. sáčku 15139)
2. záušnice esovitá, tepaná klíčka; 11,2 mm x 14,5 mm, š. es. klíčky 4 mm, Ø drátu 2,9 mm; (č. sáčku 15141)
3. záušnice esovitá, tepaná klíčka; 12,4 mm x 14,2 mm, š. es. klíčky 4 mm, Ø drátu 2,9 mm; (č. sáčku 15142)
4. záušnice esovitá, tepaná klíčka; 11,5 mm x 13,7 mm, š. es. klíčky 4,1 mm, Ø drátu 2,9 mm; (č. sáčku 15143)
5. záušnice esovitá, tepaná klíčka; 12,4 mm x 14,2 mm, š. es. klíčky 3,5 mm, Ø drátu 2,9 mm; (č. sáčku 15144)
6. záušnice esovitá, tepaná klíčka; 11,4 mm x 13,9 mm, š. es. klíčky 4,2 mm, Ø drátu 2,9 mm; (č. sáčku 15145)
7. Ag perla, pětilistá/kulovitá, Ø 11,2 mm, síla 0,7 mm, Ø otvoru 1,4 mm, Ø granulky 0,4 mm (č. sáčku 15275)
8. korálek karneolový, hranolovitý, červenohnědá, fasetovaný; Ø 7,5 mm, d. 13,7 mm, Ø otvoru 2,1 mm (č. sáčku 15140)
9. korálek karneolový, dvojkónický, červenohnědá, fasetovaný; Ø 12,3 mm, d. 9 mm, Ø otvoru 1,9 mm (č. sáčku 15276)
10. korálek fajáns, mírně soudkovitý, tyrkysová/modrozelená; Ø 6,6 mm, d. 7,8 mm, Ø otvoru 2,5 mm (č. sáčku 15277)
11. ke zlomek, intruze (č. sáčku 15146)



Tab. 2.28.: H2110

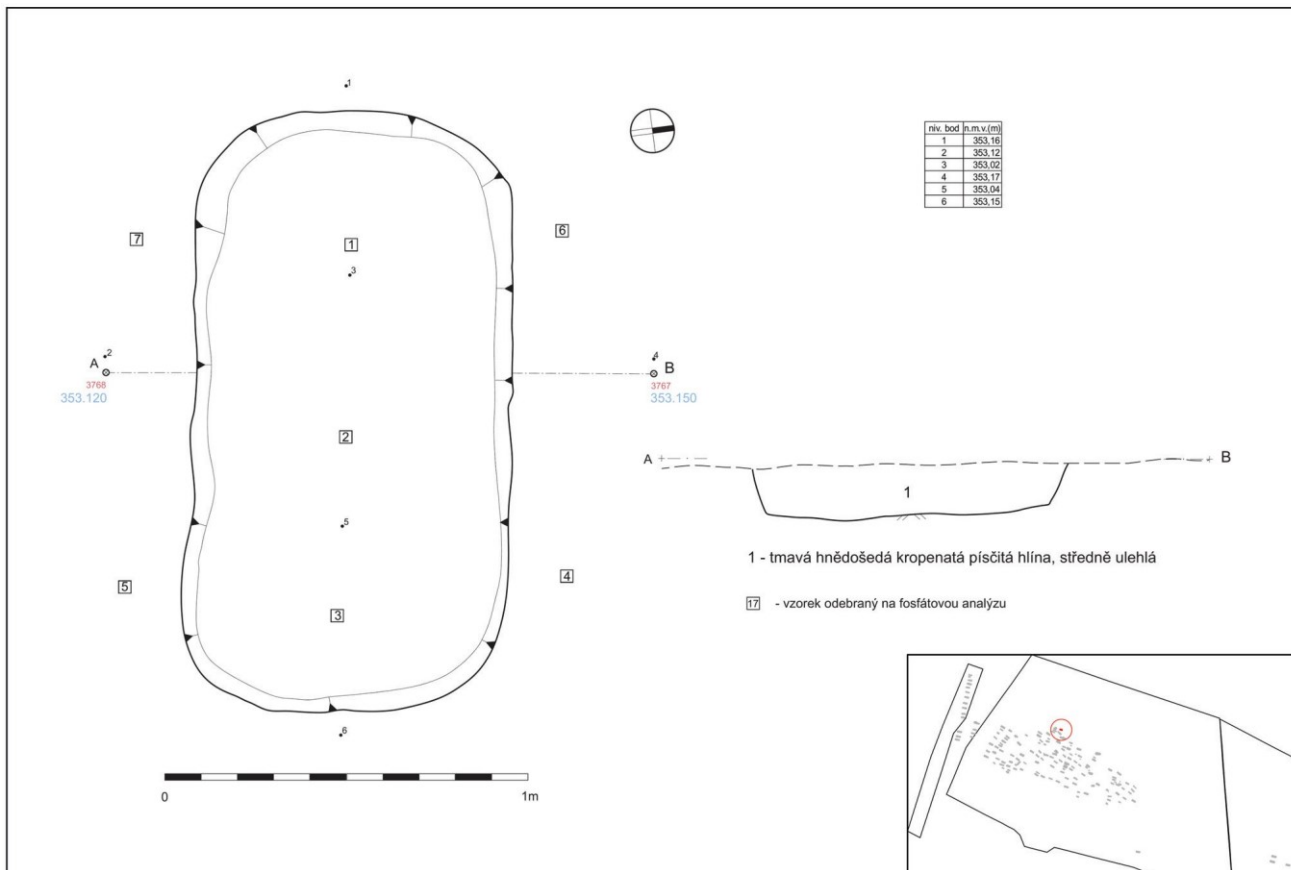

Popis nálezové situace: Tvar hrobové jámy: Obdélný tvar se zaoblenými rohy hrobové jámy bez lidských ostatků.
 Rozměry hrobové jámy: Max. délka 1,64 m, max. šířka 0,87 m a max. hloubka 0,25 m. Orientace hr. jámy: Z-V.
Antropologický popis jedince: Bez antropologického posudku. Nezachovaly se lidské ostatky.
Výbava: Bez nálezů.

Tab. 2.29.: H2111

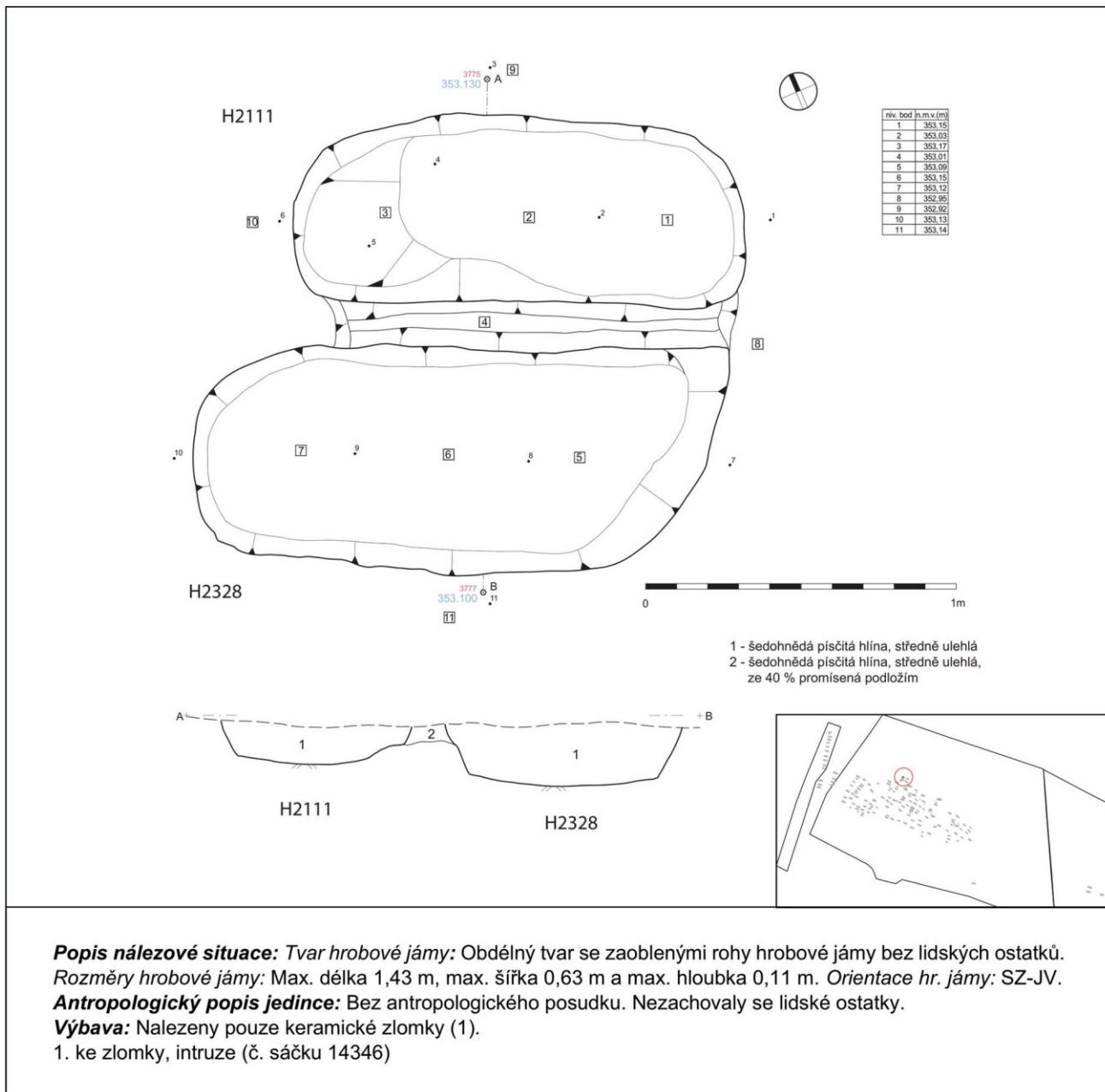

Tab. 2.30.: H2112

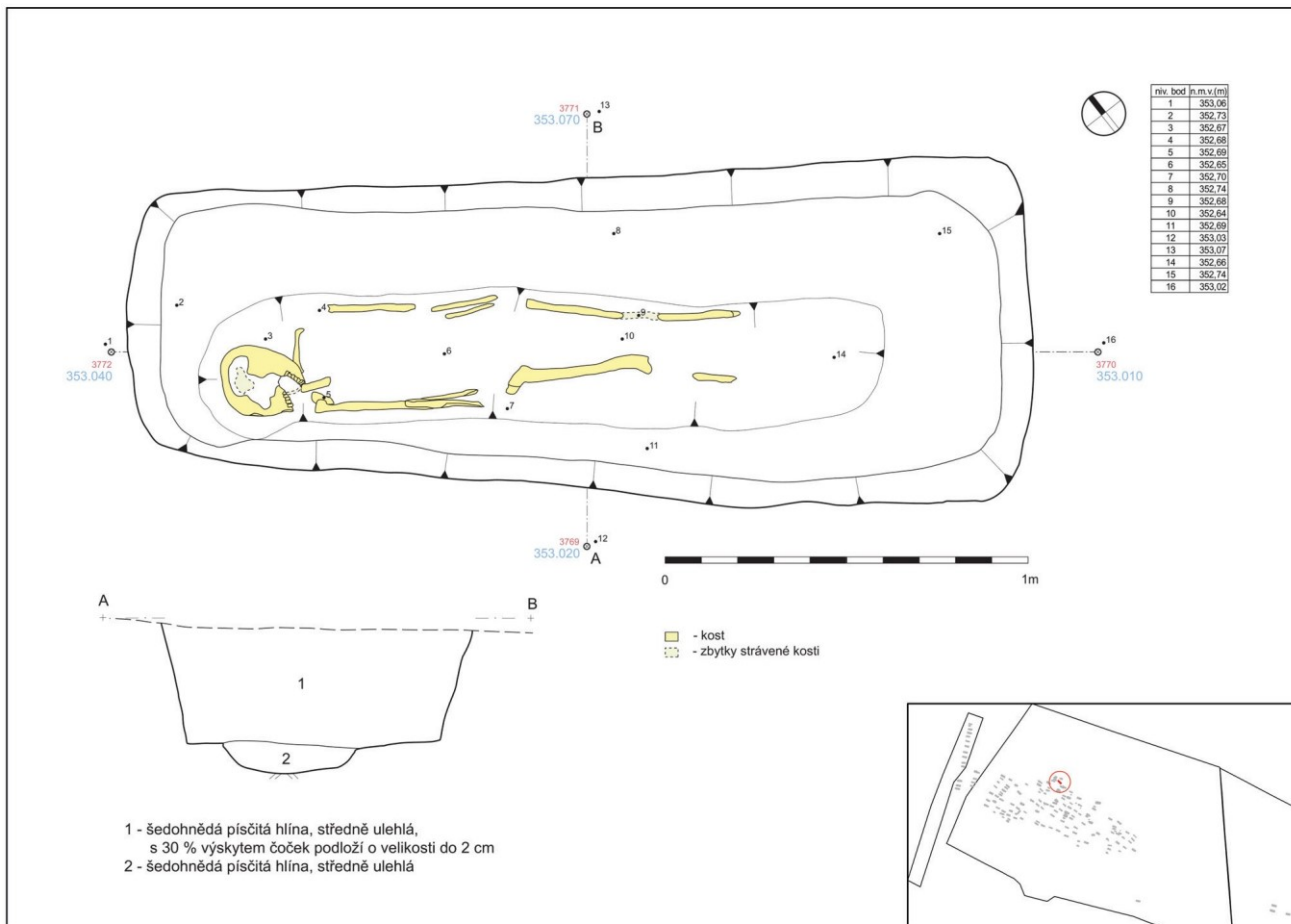

Popis nálezové situace: Tvar hrobové jámy: Obdélný tvar se zaoblenými rohy hrobové jámy. Rozměry hrobové jámy: Max. délka 2,27 m, max. šířka 0,85 m a max. hloubka 0,39 m. Orientace hr. jámy: SZZ-JVV. Orientace kostry: SZZ-JVV. (hlava – nohy). Poloha těla: Zachovalo se torzo kostry s lebku uloženou na pravé straně a pohledem k jihu. Tělo spočívalo v natažené poloze na zádech.

Antropologický popis jedince: Kostrový pohřeb dospělého jedince. Věk: matusus II, 50-60 let. Pohlaví: žena. Z kostry jsou dochovány zlomky kostí lebky a zubů a zlomky levé a pravé stehenní kosti, zlomky levé a pravé holenní kosti, zlomky pravé pažní kosti a neurčené zlomky kostí. Zubů stupně obrusu I je nejméně 26. (Kubálek 2013, 34)

Výbava: Bez nálezů.

Tab. 2.31.: H2113

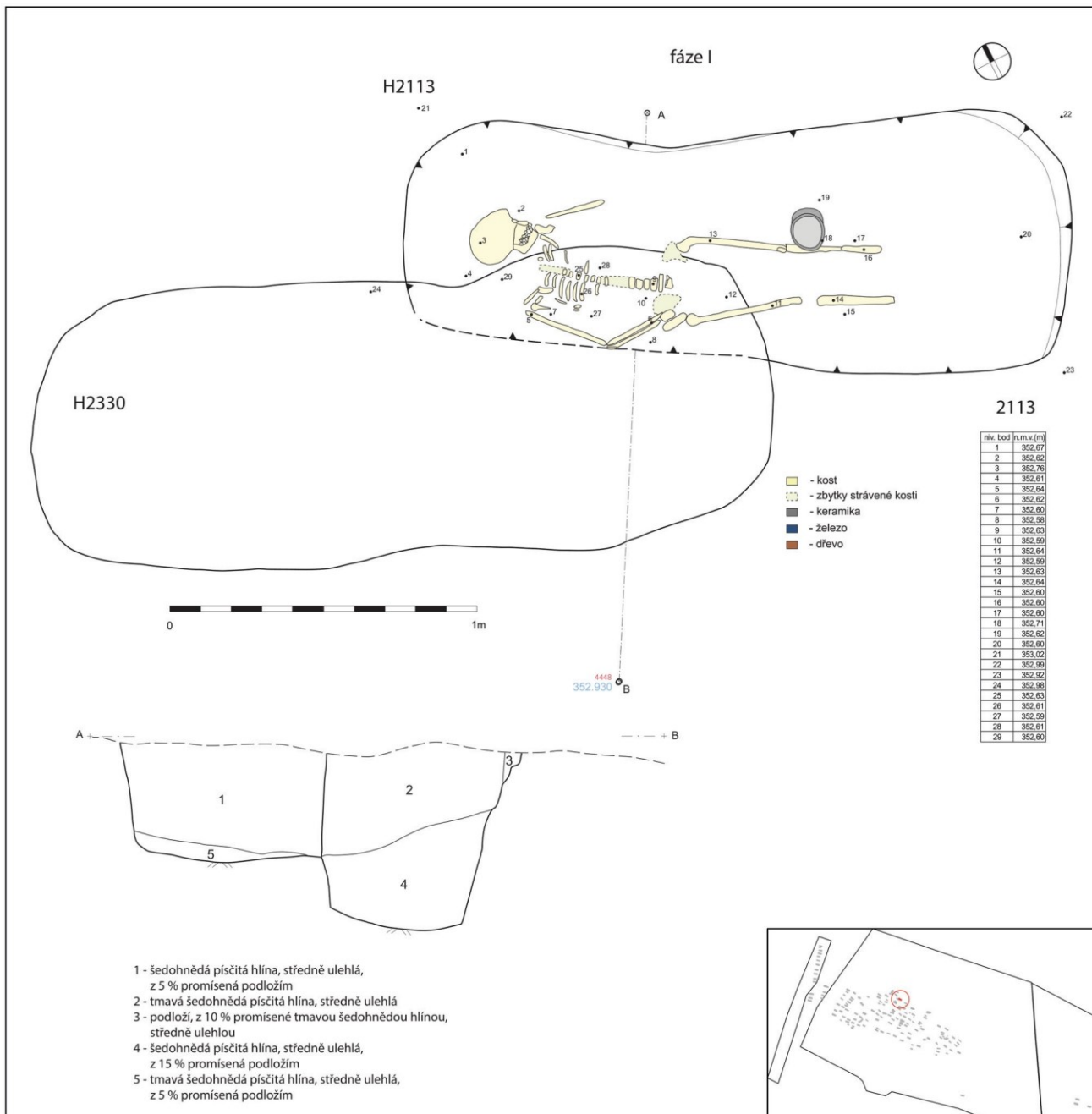

Popis nálezné situace: Tvar hrobové jámy: Obdélný tvar se zaoblenými rohy hrobové jámy. Jižní strana hrobové jámy je v superpozici s hrobem H2330 – stratigraficky starší objekt. **Rozměry hrobové jámy:** Max. délka 1,96 m, max. šířka 0,68 m a max. hloubka 0,38 m. **Orientace hr. jámy:** SZZ-JVV. **Orientace kostry:** SZZ-JVV. (hlava – nohy). **Poloha těla:** Zachovalo se torzo kostry s lebkou uloženou na levé straně a pohledem k severu. Tělo spočívalo v natažené poloze na zádech.

Antropologický popis jedince: Kostrový pohřeb dospělého jedince. **Věk:** maturus II, 50-60 let. **Pohlaví:** žena. Z kostry jsou zachovány značně poškozené zlomky kostí. Z kostry jsou dochovány zlomky lebečních kostí, zlomky levé a pravé lopatky, zlomky levé a pravé klíční kosti, zlomky pravé pažní kosti, zlomky pravé vřetenní kosti, zlomky pravé loketní kosti, zlomky záprstních kostí a zlomky článků prstů pravé ruky, zlomky žeber, zlomky volných obratlů, zlomky levé a pravé pánevní kosti, zlomky levé a pravé stehenní kosti a neurčené zlomky kostí. (Kubálek 2013, 34-36)

Výbava: Byl nalezen korálek u hlavy (3), pravděpodobně záušnice (2) a keramická nádoba (1).

1. hrnec se svisle vytaženým okrajem; výzdoba: na výduti probíhají jednoduché ryté vlnice; tvar těla: vejčitý; keramická hmota: písčité povrch, malé zastoupení slídy, jemnozrnné ostřivo; barva: odstíny okrové, řezavé a šedé; výška: 103 mm; průměr okraje: 116 mm; průměr dna: 60 mm; objem: 500ml; (č. sáčku 14768)

2. záušnice?, fragment; Ø drátu 1,7 – 2,4 mm (č. sáčku 15006)

3. korálek skleněný, olivovitý, modrý; Ø 10,5 mm, d. 23,2? mm, Ø otvoru 2,3-3,9 mm (č. sáčku 14749)

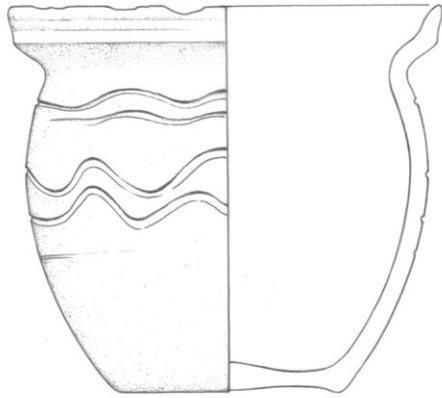

1

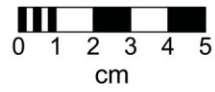

2



3

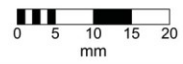

Tab. 2.32.: H2114

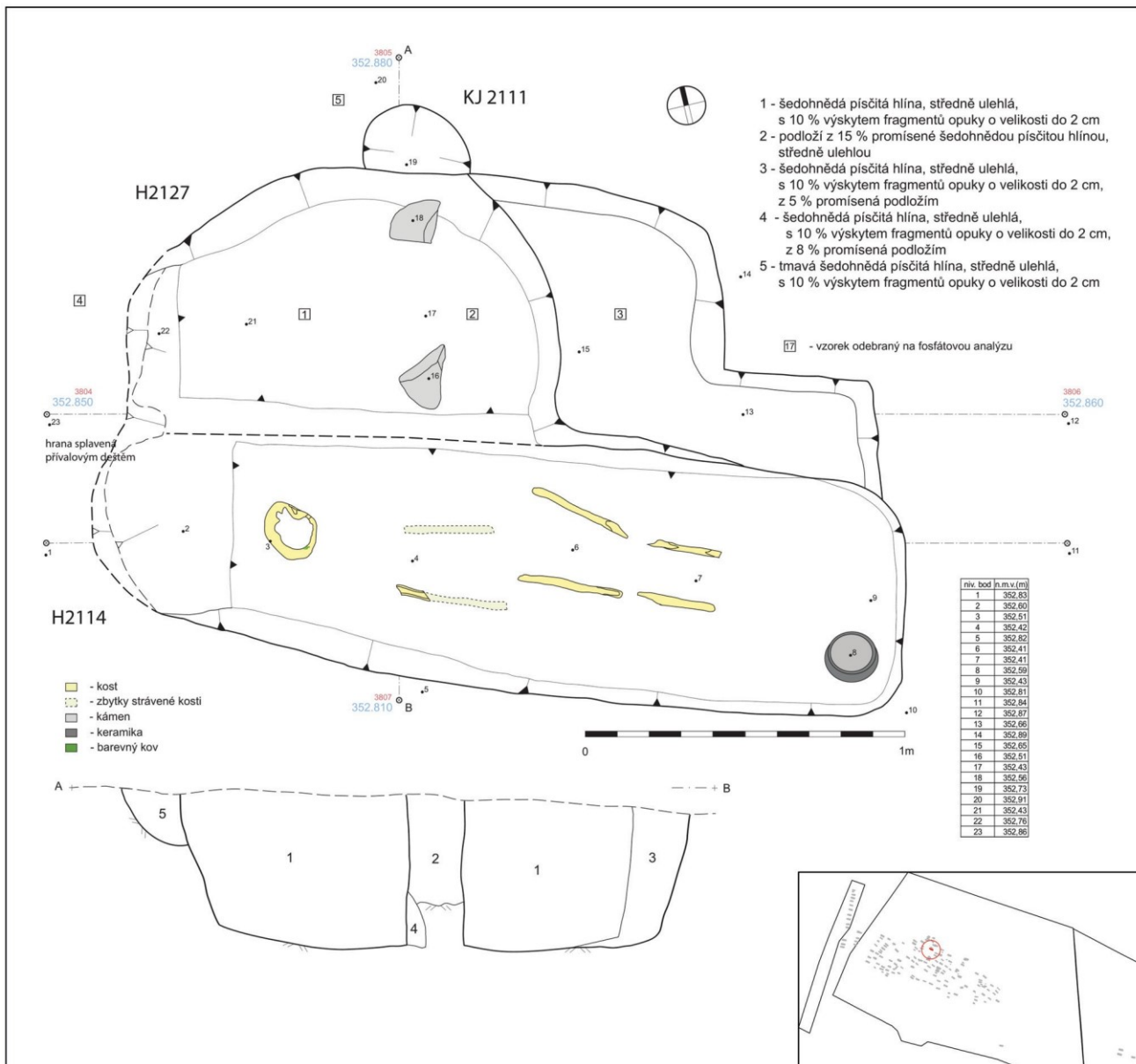

Popis náleзовé situace: Tvar hrobové jámy: Obdélný tvar se zaoblenými rohy hrobové jámy. Na severní obvodové hrobové jámě sousedí objekt H2127. **Rozměry hrobové jámy:** Max. délka 2,32 m, max. šířka 0,71 m a max. hloubka 0,47 m. **Orientace hr. jámy:** Z-V. **Orientace kostry:** Z-V. (hlava – nohy). **Poloha těla:** Zachovalo se torzo kostry s lebkou uloženou na zátylku, pohledem vzhůru. Tělo spočívalo v natažené poloze na zádech.

Antropologický popis jedince: Kostrový pohřeb dospělého jedince. **Věk:** neurčeno. **Pohlaví:** pravděpodobně žena. Z kostry jsou zachovány zlomky kostí. Z kostry jsou dochovány zlomky lebeční klenby, drobné zlomky kostí pravé horní končetiny, zlomky levé a pravé stehenní kosti, zlomky levé a pravé holenní kosti a neurčené zlomky kostí. (Kubálek 2013, 36)

Výbava: Ve východní části hrobu se našla keramická nádoba (1), tři záušnice (2, 3, 4) a organický materiál (5).

1. hrnec s kalichovitým okrajem; výzdoba: v horní části výdutě probíhá jednoduchá rytá linie; tvar těla: vejčitý; keramická hmota: písčité povrch, minimální zastoupení slidy, středně zrné ostřivo; barva: odstíny šedé až krémové; výška: 127 mm; průměr okraje: 142 mm; průměr dna: 86 mm; objem: 1330 ml; (č. sáčku 14087)

2. záušnice, s roztepaným fragmentárním očkem; 13,8? mm x 13,5 mm, Ø drátu 1 mm; (č. sáčku 14326)

3. záušnice, s roztepaným dotočeným očkem; 15,3 mm x 13,6 mm, Ø očka 2,4 mm, Ø drátu 1 mm; (č. sáčku 14327)

4. záušnice, s roztepaným dotočeným očkem?, fragment; Ø očka 3,1 mm, Ø drátu 1 – 1,6 mm; (č. sáčku 14328)

5. organický materiál (č. sáčku 14329)

Poznámka: V blízkosti hrobu H2114 byl hrob H2127 – nenarušují se.

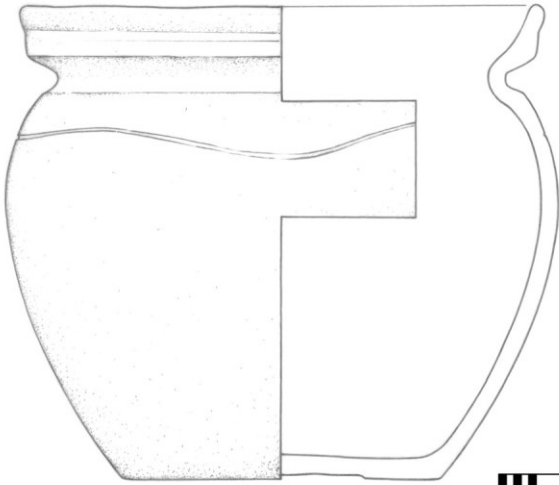

1

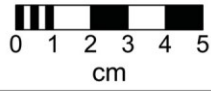

2



3



4

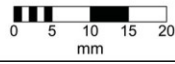

Tab. 2.33.: H2115

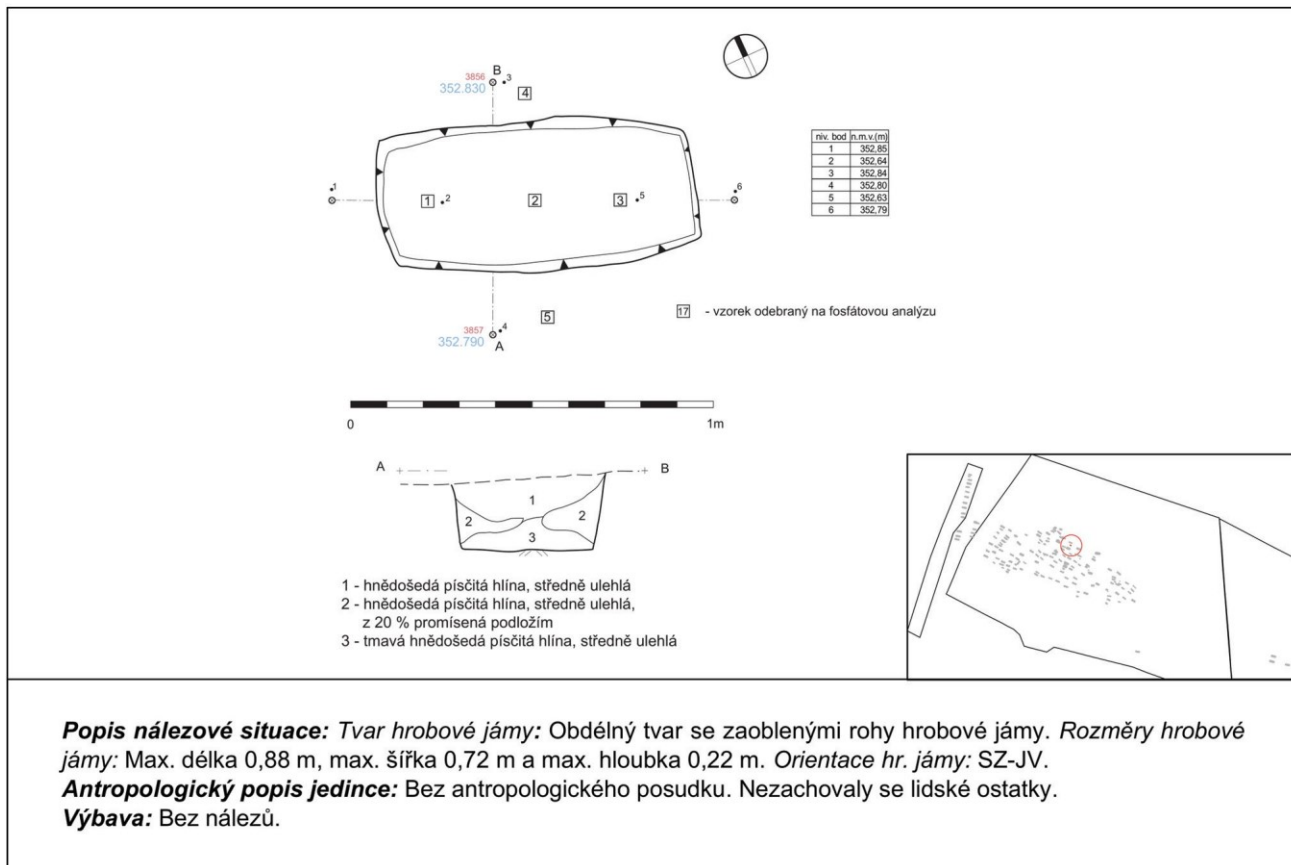

Tab. 2.34.: H2116

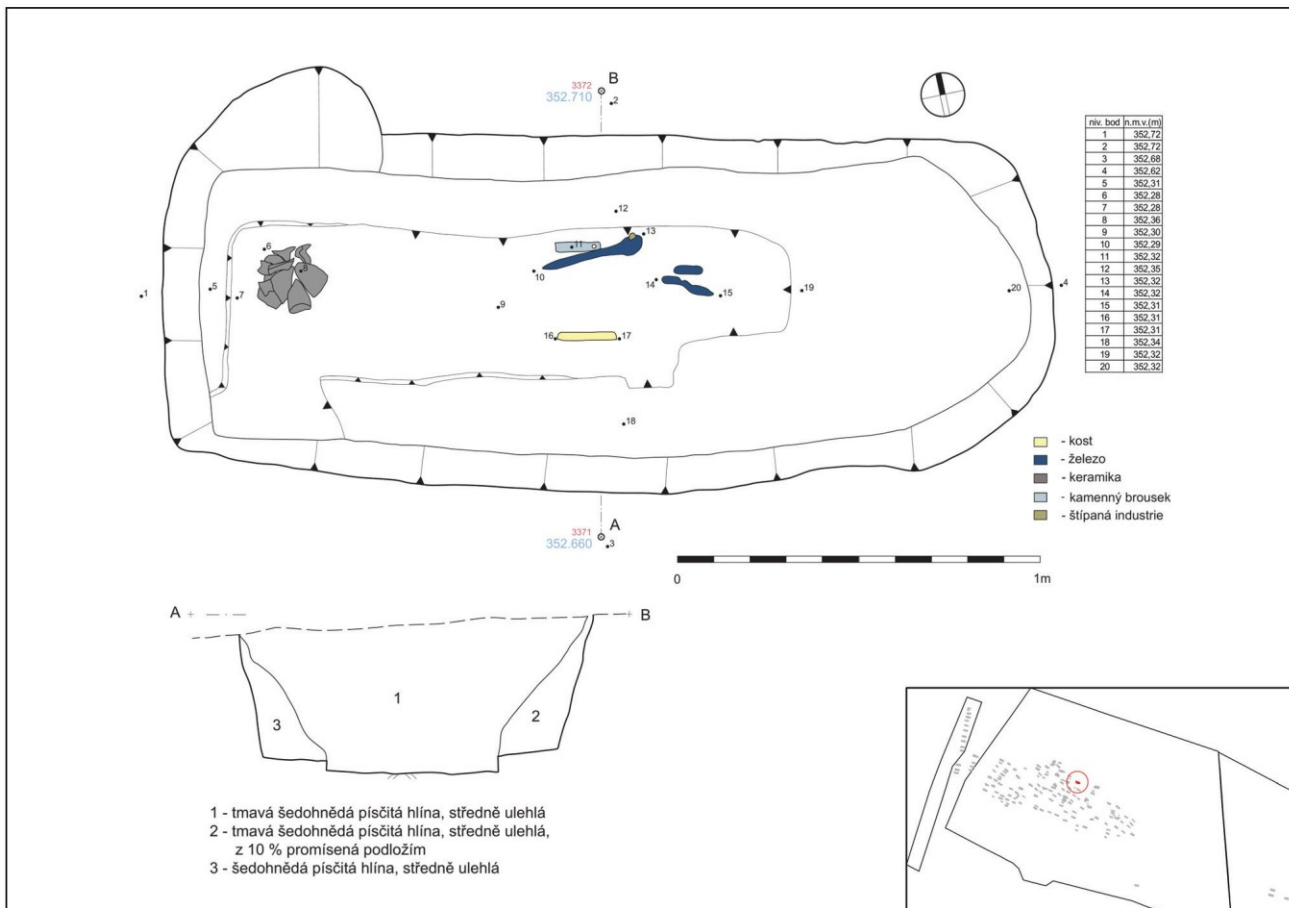

Popis nálezné situace: Tvar hrobové jámy: Obdélný tvar se zaoblenými rohy hrobové jámy. Rozměry hrobové jámy: Max. délka 2,44 m, max. šířka 0,93 m a max. hloubka 0,40 m. Orientace hr. jámy: SZ-JV. Orientace kostry: SZ-JV. (hlava – nohy). Poloha těla: Dochovaly se silně poškozená torza kostí. Tělo spočívalo v natažené poloze na zádech.

Antropologický popis jedince: Kostrový pohřeb dospělého jedince. Věk: neurčeno. Pohlaví: neurčeno. Nebyly zachyceny lidské ostatky (Kubálek 2013, 37).

Výbava: Na levé straně těla v oblasti beder nalezen kamenný brousek (5), nůž (6) a ocílka (7), asi 10 cm východně ležela štípaná industrie (2). Dále hrob obsahoval dvě šipky (3, 4) a keramickou nádobu (1).

1. hrnec s jednoduchým okrajem; výzdoba: v horní části výdutě probíhá těžko čitelná dvojice vlnic – hřebenová výzdoba, pod ní pouze naznačena jednoduchá linka; tvar těla: vejčitý; keramická hmota: písčité povrch, minimální zastoupení slídy, středně zrnité ostřivo; barva: odstíny okrové; výška: 127 mm; průměr okraje: 120 mm; průměr dna: 76 mm; objem: 950 ml; (č. sáčku 13867)

2. ŠI; délka 15,4, šířka 9,9 mm, tloušťka 7,8 mm (č. sáčku 13859)

3. šipka s dlouhými křídélky; délka 4,3 x průměr 1,8 mm (č. sáčku 13861)

4. šipka s krátkými křídélky; délka 5,4 x průměr 2 mm (č. sáčku 13862)

5. kamenný brousek (č. sáčku 13860) – není dispozici

6. nůž s jednostranně odsazenou čepelí; rozměry před konzervací: celková délka 170 mm, délka čepele 130 mm, max. šířka čepele 20 mm (č. sáčku 14105a)

7. ocílka, lyrovitá, typ I, varianta 2, ramena patrně bez oček; rozměry před konzervací: délka 90 mm, výška 25 mm (č. sáčku 14105b)

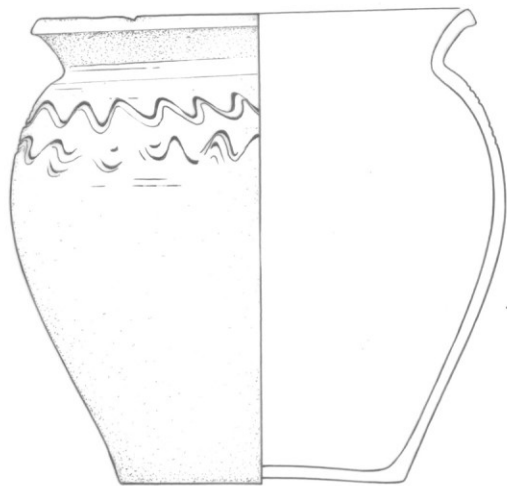

1

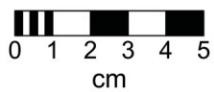

2

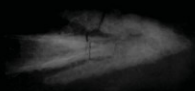
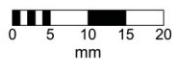

3



4

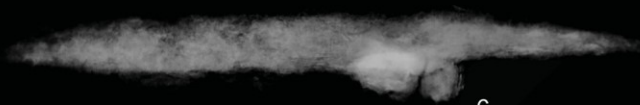

6



7

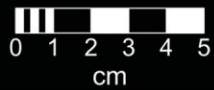

Tab. 2.35.: H2117

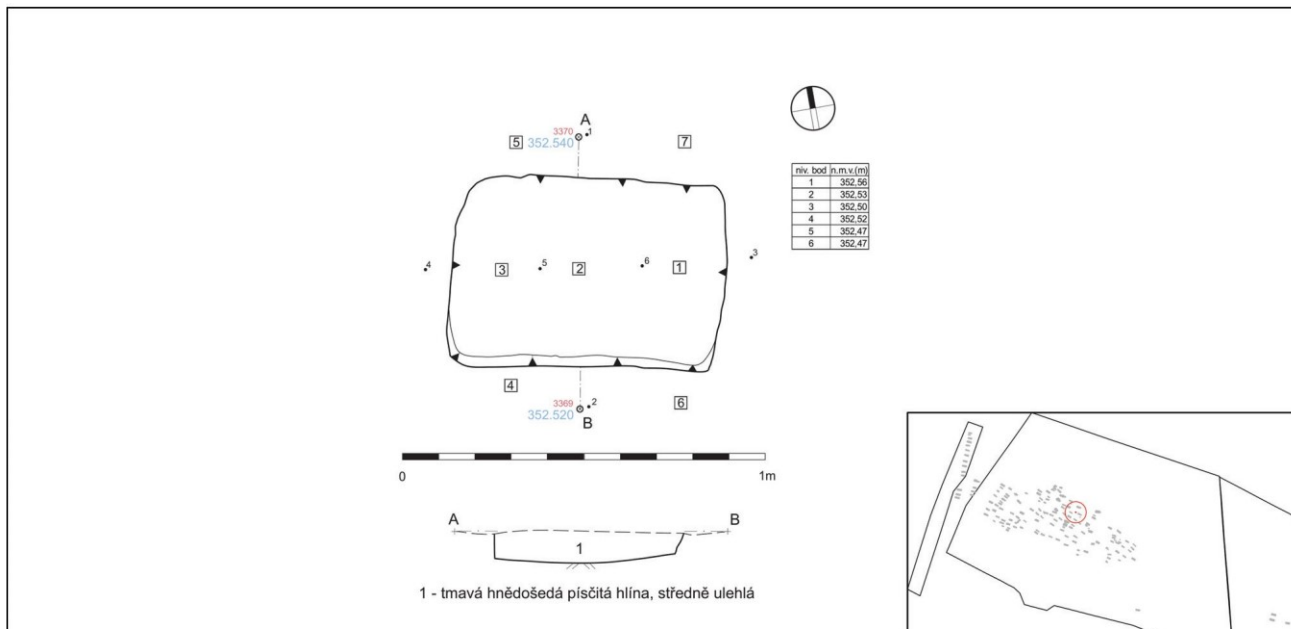

Popis nálezové situace: Tvar hrobové jámy: Obdélný tvar se zaoblenými rohy hrobové jámy. Rozměry hrobové jámy: Max. délka 0,75 m, max. šířka 0,52 m a max. hloubka 0,09 m. Orientace hr. jámy: Z-V.

Antropologický popis jedince: Bez antropologického posudku. Nezachovaly se lidské ostatky.

Výbava: V prostoru hrobu nalezena mazanice (1).

1. mazanice (č. sáčku 13930)

Tab. 2.36.: H2118

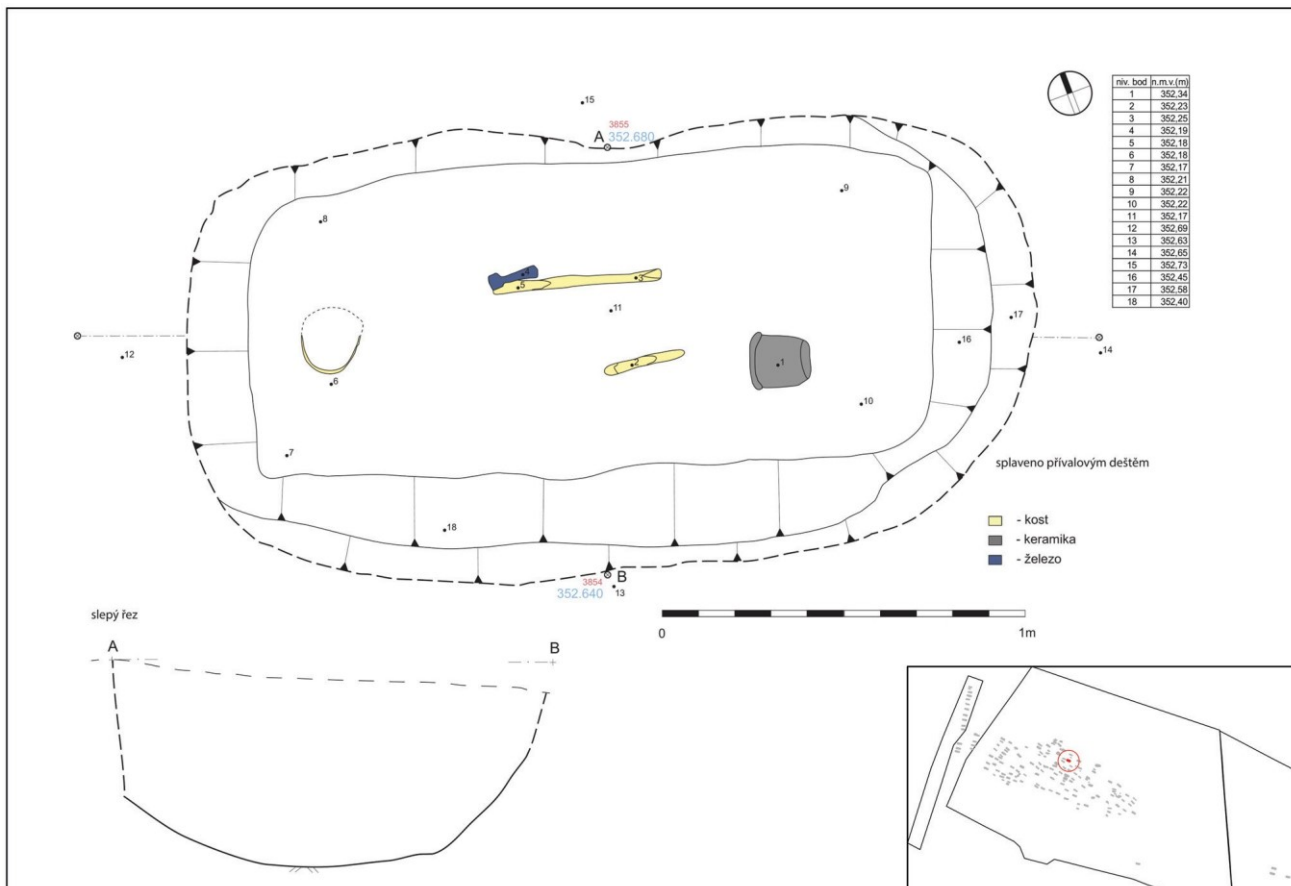

Popis nálezné situace: Tvar hrobové jámy: Obdélný tvar se zaoblenými rohy hrobové jámy s nejasnou obvodovou hranicí. Rozměry hrobové jámy: Max. délka 2,21 m, max. šířka 1,24 m a max. hloubka 0,51 m. Orientace hr. jámy: Z-V. Orientace kostry: Z-V. (hlava – nohy). Poloha těla: Zachovalo se torzo kostry s torzem lebky. Tělo spočívalo v natažené poloze na zádech.

Antropologický popis jedince: Kostrový pohřeb dospělého jedince. Věk: adultus I, 20–30 let. Pohlaví: neurčeno. Z kostry jsou zachovány zlomky a torza kostí, dochovaly se zlomky levé a pravé stehenní kosti, levá dolní druhá stolička (stupně obrusu D) a neurčené zlomky kostí. Ve vzorku č. 1145 byla zachycena pravá horní prvá stolička. (Kubálek 2013, 38)

Výbava: Ve východní části hrobu byla nalezena keramická nádoba (1) a nůž (2).

1. hrnec se šikmo seříznutým ven vyloženým okrajem; výzdoba: probíhá v podhrdlí, na výdutí a pod výdutí těla, jedná se o velmi pravidelnou hřebenovou výzdobu vodorovných linií po obvodu, které lemují shora a ze zdola dvojicí vlnic; tvar těla: soudkovitý; keramická hmota: krupicový povrch, bez zastoupení podílu slídy, středně zrné ostřivo; barva: odstíny šedé a hnědé; výška: 138 mm; průměr okraje: 113 mm; průměr dna: 70 mm; objem: 950 ml; (č. sáčku 14539)

2. nůž? (č. sáčku 14531) – není k dispozici

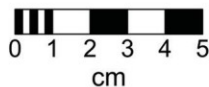
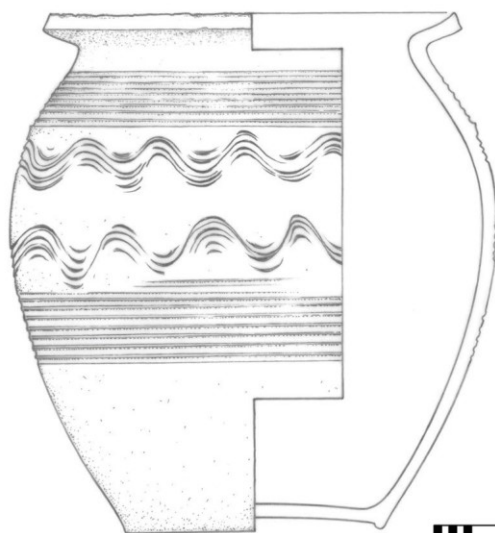

Tab. 2.37.: H2119

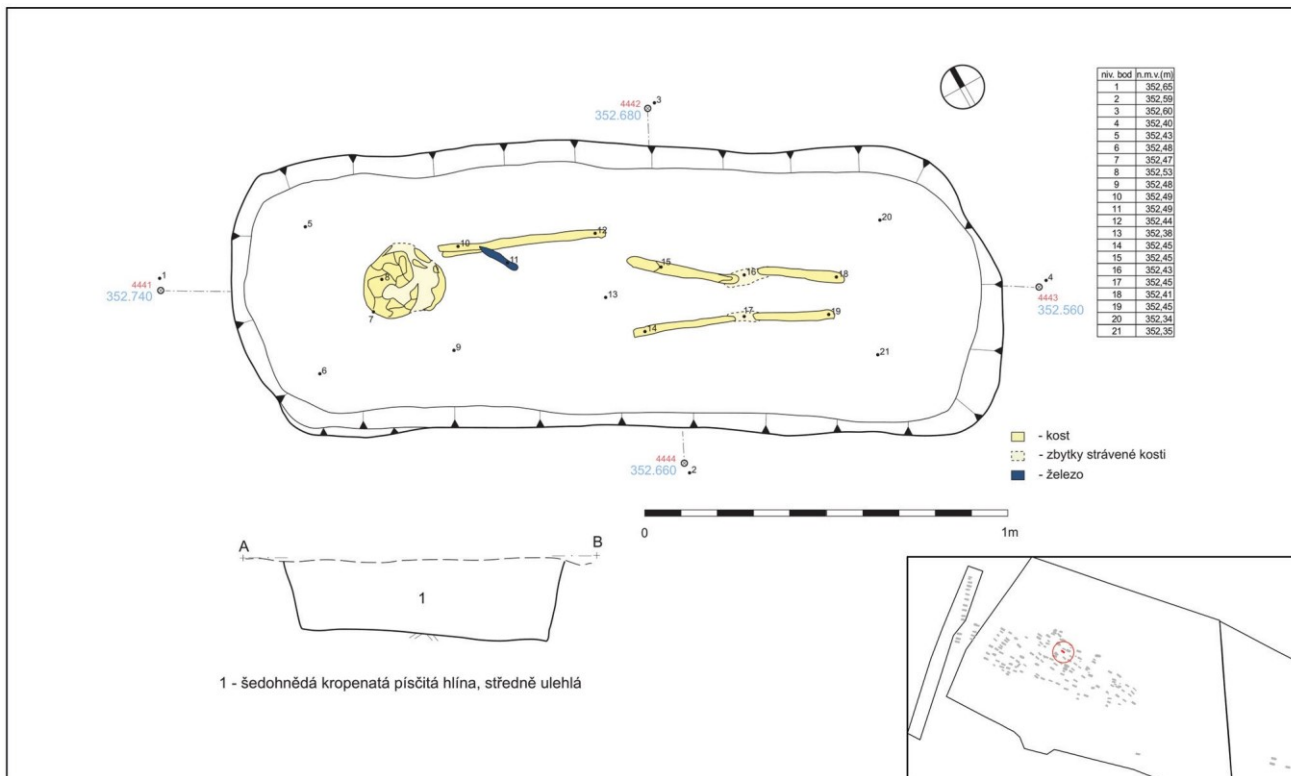

Popis nálezové situace: Tvar hrobové jámy: Obdélný tvar se zaoblenými rohy hrobové jámy. Rozměry hrobové jámy: Max. délka 2,01 m, max. šířka 0,77 m a max. hloubka 0,22 m. Orientace hr. jámy: SZ-JV. Orientace kostry: SZ-JV. (hlava – nohy). Poloha těla: Zachovalo se torzo kostry s torzem lebky. Tělo spočívalo v natažené poloze na zádech.

Antropologický popis jedince: Kostrový pohřeb dospělého jedince. Věk: maturus I, 40–50 let (nebo starší). Pohlaví: neurčeno (žena?). Z kostry jsou zachovány zlomky kostí, dochovaly se drobné zlomky kostí lebky (včetně zlomků tří zubů – levé horní první stoličky, levého horního druhého řezáku a kořen neurčeného zubu), velmi drobné zlomky kostí levé horní končetiny, velmi drobné zlomky kostí levé a pravé dolní končetiny a neurčené zlomky kostí. (Kubálek 2013, 38)

Výbava: Nůž uložen na levém rameni (1).

1. nůž, neúplný; rozměry před konzervací: max. délka 80 mm?, max. šířka čepele 10 mm (č. sáčku 14652)

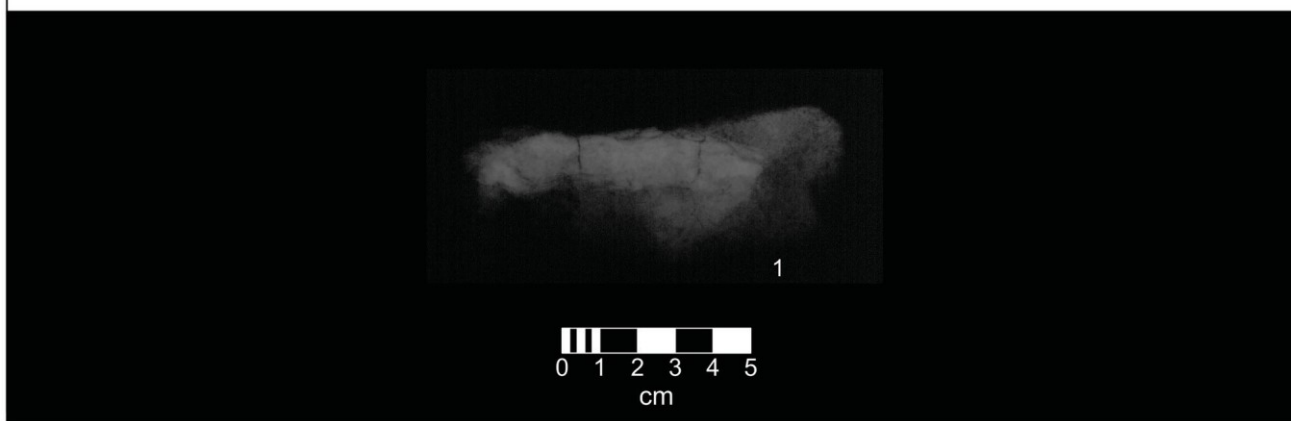

Tab. 2.38.: H2120

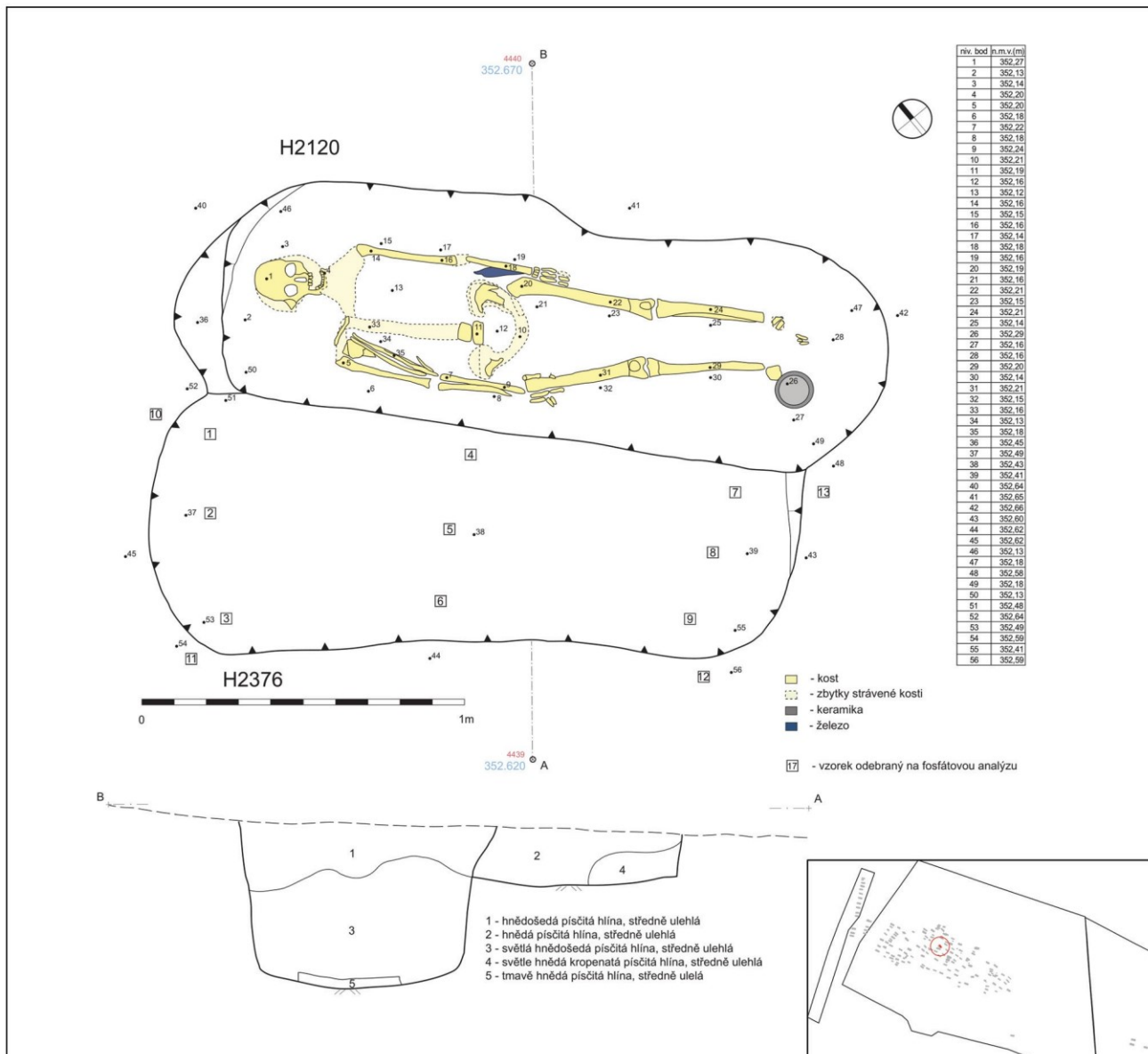

Popis nálezné situace: Tvar hrobové jámy: Obdélný tvar se zaoblenými rohy hrobové jámy. Rozměry hrobové jámy: Max. délka 2,09 m, max. šířka 0,74 m a max. hloubka 0,51 m. Orientace hr. jámy: SZZ-JVV. Orientace kostry: SZZ-JVV. (hlava – nohy). Poloha těla: Zachovalo se torzo kostry s torzem lebky uloženou na zátylku, pohledem vzhůru. Tělo spočívalo v natažené poloze na zádech.

Antropologický popis jedince: Kostrový pohřeb dospělého jedince. Věk: maturus II, 50–60 let (nebo starší). Pohlaví: neurčeno (muž?). Z kostry jsou zachovány zlomky kostí. Z kostry jsou dochovány zlomky téměř celé lebky, dále jsou dochovány zlomky levé a pravé lopatky, zlomky levé a pravé klíční kosti, zlomky levé a pravé pažní kosti, zlomky levé a pravé vřetení kosti, zlomky levé a pravé loketní kosti, zlomky záprstních kostí, zlomky článků prstů levé a pravé ruky, zlomky žeber, zlomky volných obratlů, zlomky křížové kosti, zlomky levé a pravé pánevní kosti, zlomky levé a pravé stehenní kosti, zlomky levé a pravé holenní kosti, zlomky levé a pravé češky a neurčené zlomky kostí. (Kubálek 2013, 39-41)

Výbava: Ve východní části hrobu u dolních končetin nalezena keramická nádoba (1) a u levého boku objeven nůž (2).

1. hrnec s variantou kalichovitěho okraje s mírně vytaženou spodní hranou; výzdoba: na hrdle a v podhrdlí probíhá jednoduchá vlnice, na výduti a části těla nádoby probíhají jednoduché linie, použito patrně ploché dřívko na oba motivy; tvar těla: vejčitý; keramická hmota: písčité povrch, bez zastoupení slídy, hrubozrné ostřivo; barva: odstíny krémové a okrové; výška: 116 mm; průměr okraje: 117 mm; průměr dna: 72 mm; objem: 700 ml; (č. sáčku 14839)
 2. nůž, neúplný; rozměry před konzervací: max. délka 130 mm?, max. šířka 30 mm? (č. sáčku 14902)

Poznámka: Vedle hrobu H2120 byl situován hrob H2376 – stratigraficky starší.

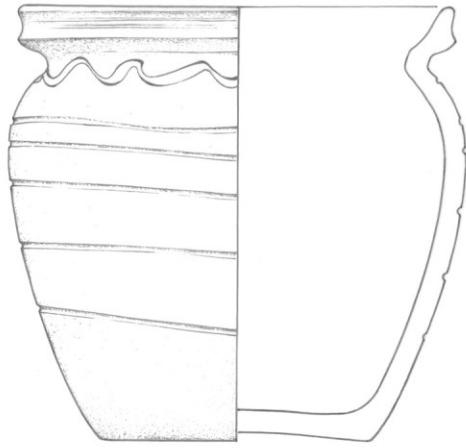

1

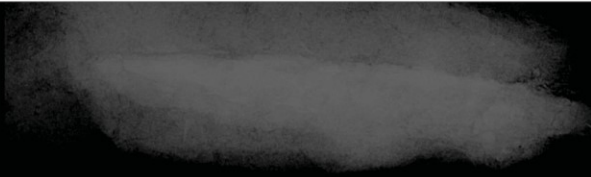
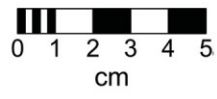

2

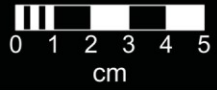

Tab. 2.39.: H2121

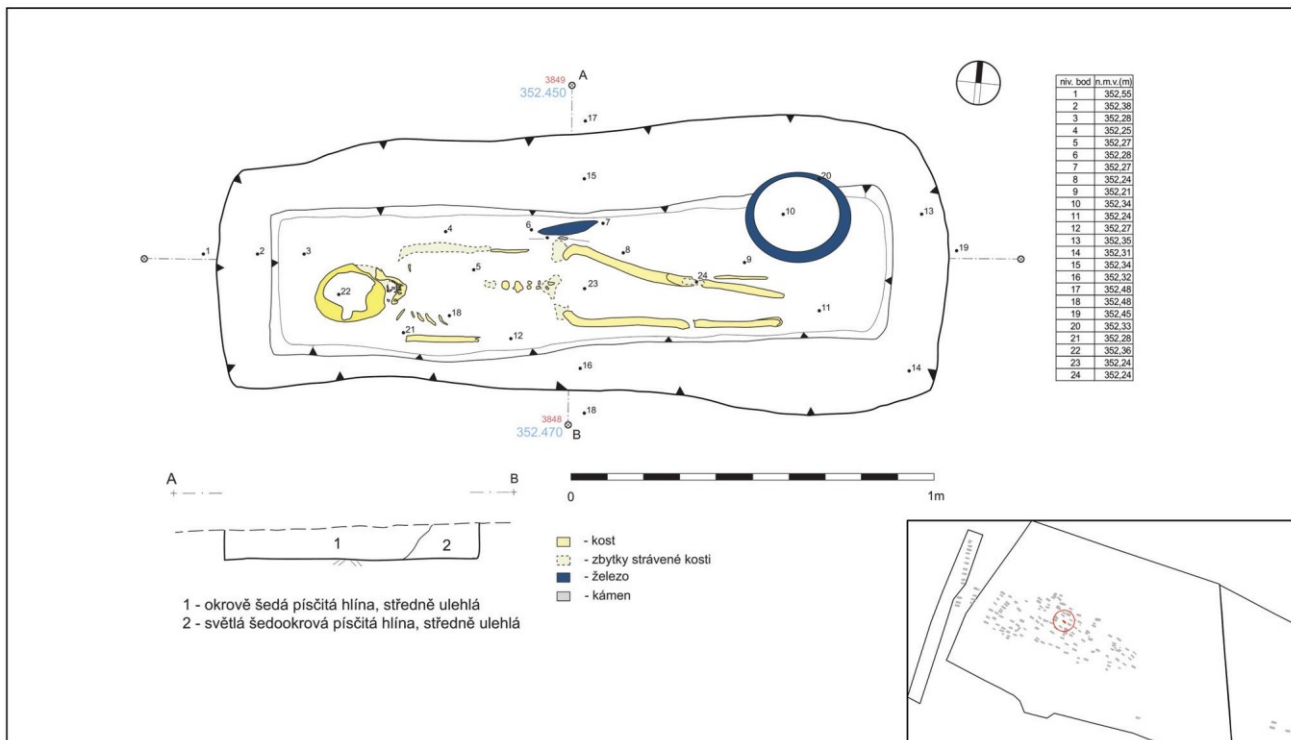

Popis náleзовé situace: Tvar hrobové jámy: Obdélný tvar se zaoblenými rohy hrobové jámy. Rozměry hrobové jámy: Max. délka 2,01 m, max. šířka 0,55 m a max. hloubka 0,09 m. Orientace hr. jámy: Z-V. Orientace kostry: Z-V. (hlava – nohy). Poloha těla: Zachovalo se torzo kostry s torzem lebky uloženou na spodně. Tělo spočívalo v natažené poloze na zádech.

Antropologický popis jedince: Kostrový pohřeb nedospělého jedince. Věk: infans III, 6–13 let (cca 10 let). Pohlaví: neurčeno. Z kostry jsou zachovány zlomky kostí, dochovaly se velmi drobné zlomky kostí levé a pravé horní končetiny, velmi drobné zlomky kostí levé a pravé dolní končetiny a neurčené zlomky kostí. (Kubálek 2013, 41-42)

Výbava: Ve východní části hrobu u levé dolní končetině nalezeno vědro (1). U levého boku objeven nůž (2), skleněný korálek (3), kovový předmět (4) a ŠI (5).

1. vědro s obručemi; rozměry před konzervací: Ø obruče A? mm, Ø obruče B 225? mm, Ø obruče C 190? mm, síla obručí 4–6 mm (č. sáčku 14372)

2. nůž s vyhnutou čepelí, ve třech zlomcích; rozměry před konzervací: celková délka 100 mm?, délka čepel 70 mm?, max. šířka čepel 18 mm? (č. sáčku 14315)

3. korálek skleněný, segmentovaný, čirý (fólie); Ø 5,5 mm, d. 1,4 mm, Ø otvoru 1,3 mm (č. sáčku 14334)

4. zlomek kovového předmětu (č. sáčku 14324) – není k dispozici

5. ŠI, fragment; délka 16,8 mm, šířka 9,9 mm, tloušťka 2,8 mm (č. sáčku 14325)

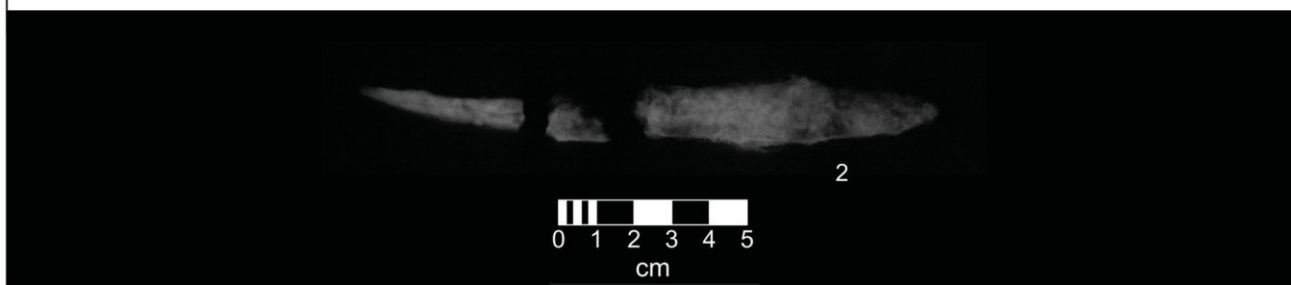

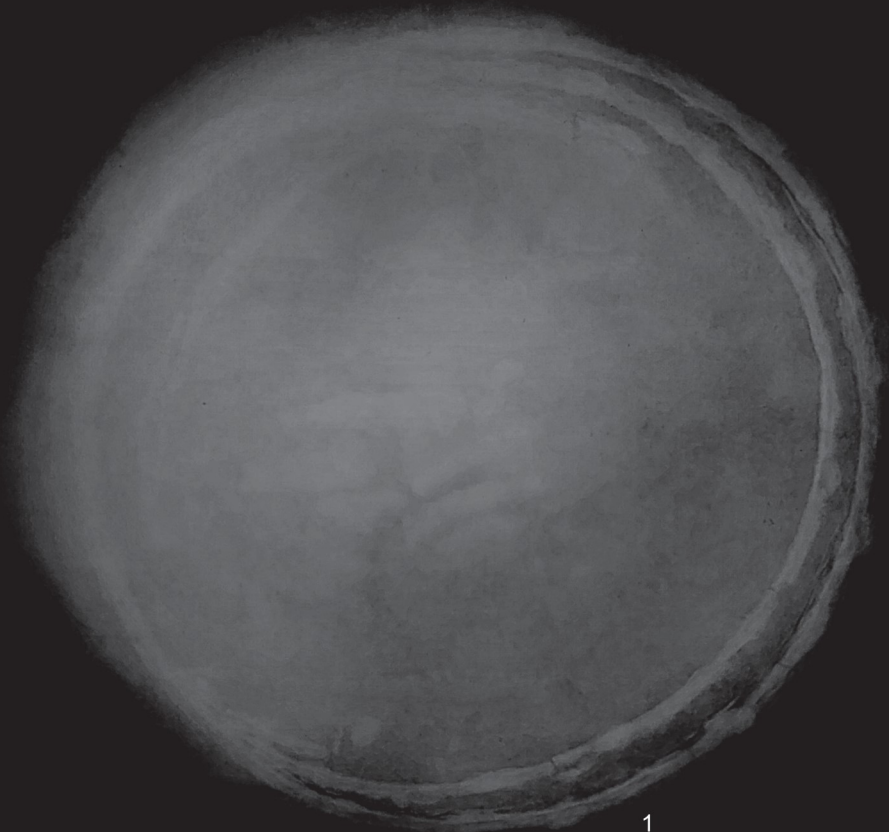

1

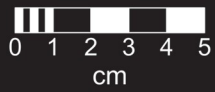

Tab. 2.40.: H2124

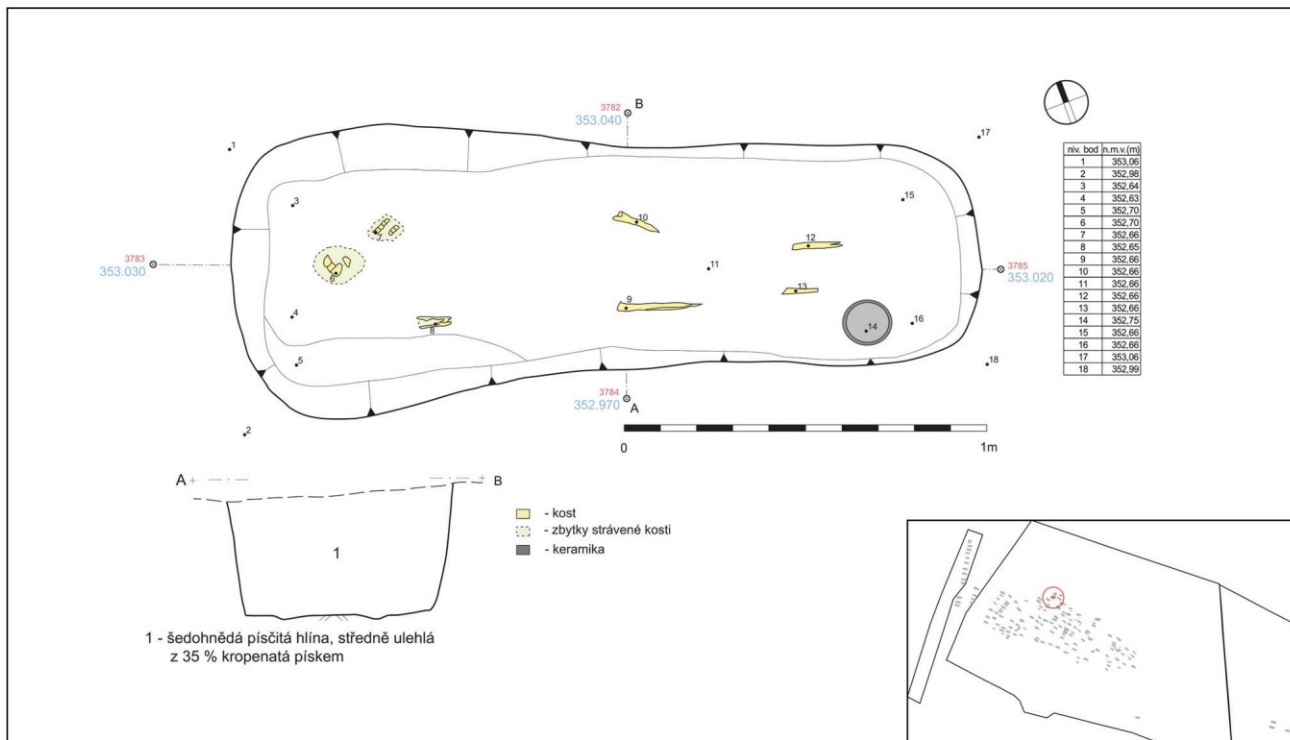

Popis nálezové situace: Tvar hrobové jámy: Obdélný tvar se zaoblenými rohy hrobové jámy. Rozměry hrobové jámy: Max. délka 2,05 m, max. šířka 0,62 m a max. hloubka 0,34 m. Orientace hr. jámy: SZ-JV. Orientace kostry: SZ-JV. (hlava – nohy). Poloha těla: Zachovalo se torzo kostry. Tělo spočívalo v natažené poloze na zádech.

Antropologický popis jedince: Kostrový pohřeb dospělého jedince. Věk: adultus II, 30–40 let. Pohlaví: neurčeno. Z kostry jsou zachovány drobné zlomky kostí, dochovaly se zlomky kostí lebky, zlomky zubů, neurčitelné zlomky levé a pravé dolní končetiny, neurčitelné zlomky pravé horní končetiny, dolního prvého levého třenového zubu, korunky pravé horní třetí stoličky, zlomky korunky neurčeného špičáku, zlomky neurčeného dolního třenového zubu, zlomky neurčeného třenového zubu, zlomky korunek neurčených dolních řezáků. Zuby byly pravděpodobně stupně obrusu F nebo G. (Kubálek 2013, 42)

Výbava: Ve východní části hrobu u levé dolní končetiny nalezena keramická nádoba (1). V sáčku číslo 14132 byla dodatečně nalezena část záušnice (2).

1. hrnec s variantou kalichovitého okrajem tvořeným okružím; výzdoba: na výduti probíhá trojice vlnic vytvořena jednohrotým rydlem, které ze spod rámuje jednoduchá linie; tvar těla: vejčitý; keramická hmota: písčitý povrch, velké zastoupení slídy, hrubozrnné ostřivo; barva: odstíny hnědé; výška: 122 mm; průměr okraje: 130 mm; průměr dna: 76 mm; objem: 850 ml; (č. sáčku 14175)

2. záušnice esovitá, fragment; Ø drátu 0,7 mm; (č. sáčku 14672)



Tab. 2.41.: H2127

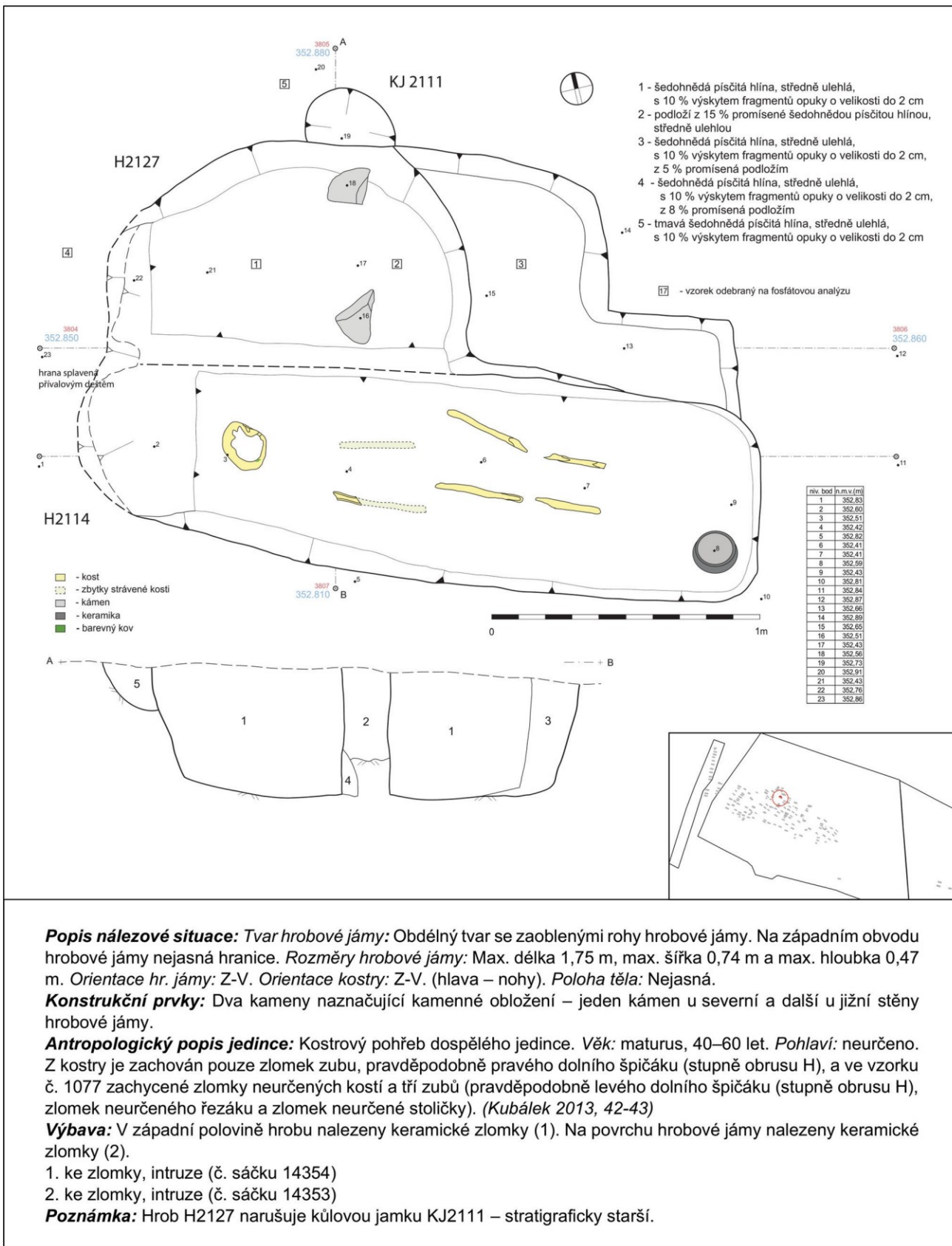

Tab. 2.42.: H2128

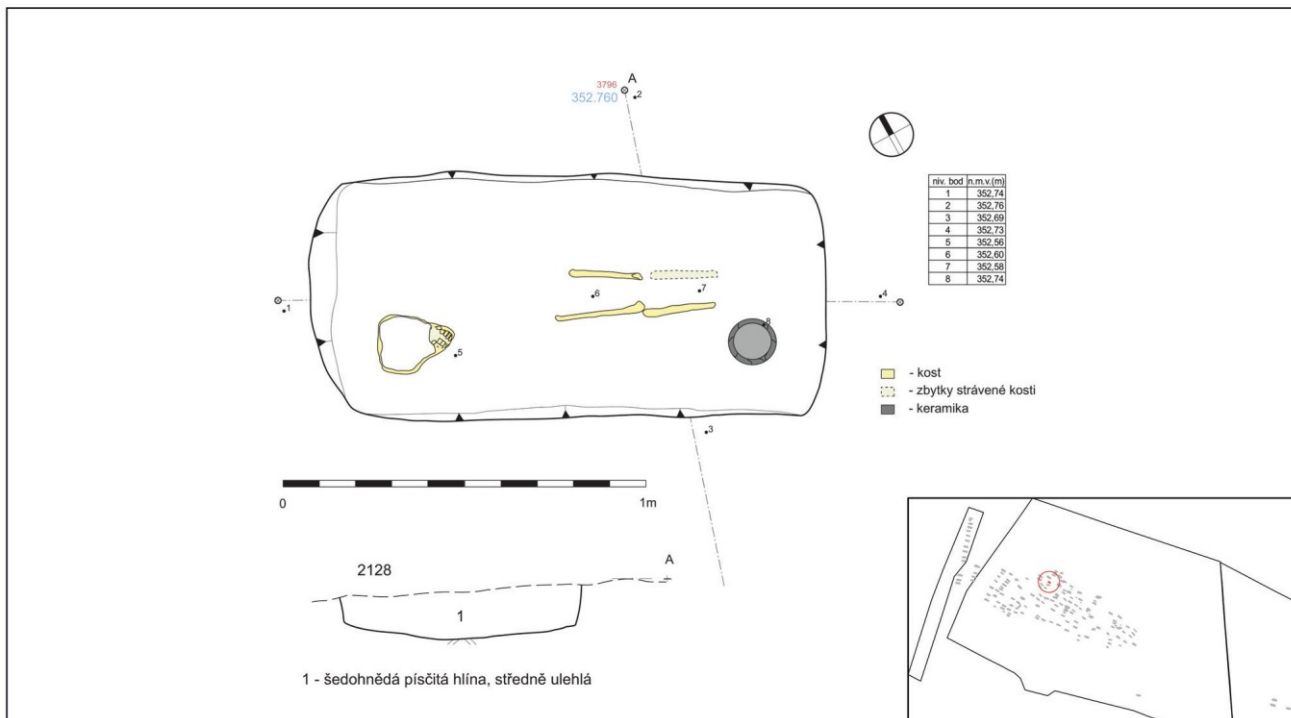

Popis nálezné situace: Tvar hrobové jámy: Obdélný tvar se zaoblenými rohy hrobové jámy. Rozměry hrobové jámy: Max. délka 1,31 m, max. šířka 0,68 m a max. hloubka 0,13 m. Orientace hr. jámy: SZ-JV. Orientace kostry: SZ-JV. (hlava – nohy). Poloha těla: Zachovalo se torzo kostry s torzem lebky uloženou na pravé straně, pohledem k jihu. Tělo spočívalo v natažené poloze na zádech.

Antropologický popis jedince: Kostrový pohřeb nedospělého jedince. Věk: infans III, 6-13 let. Pohlaví: neurčeno. Z kostry jsou dochovány zlomky kostí lebky a zubů a velmi drobné zlomky kostí levé a pravé dolní končetiny. (Kubálek 2013, 43)

Výbava: Ve východní části hrobu u levé dolní končetiny nalezena keramická nádoba (1). V obsahu hrobové jámy nalezeny keramické zlomky (2).

1. hrnec s variantou kalichovitěho okraje; výzdoba: na výduti těla probíhá výzdoba jednoduchých nedbalých linií vytvořeno plochým dřívkem; tvar těla: vejčité; keramická hmota: krupicový povrch, bez zastoupení slídy, jemnozrnné ostřivo; barva: odstíny šedé; výška: 92 mm; průměr okraje: 113 mm; průměr dna: 48 mm; objem: 400 ml; (č. sáčku 14086)

2. ke zlomky, intruze (č. sáčku 14345)

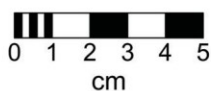
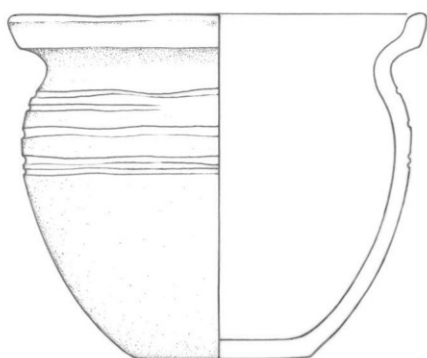

Tab. 2.43.: H2129

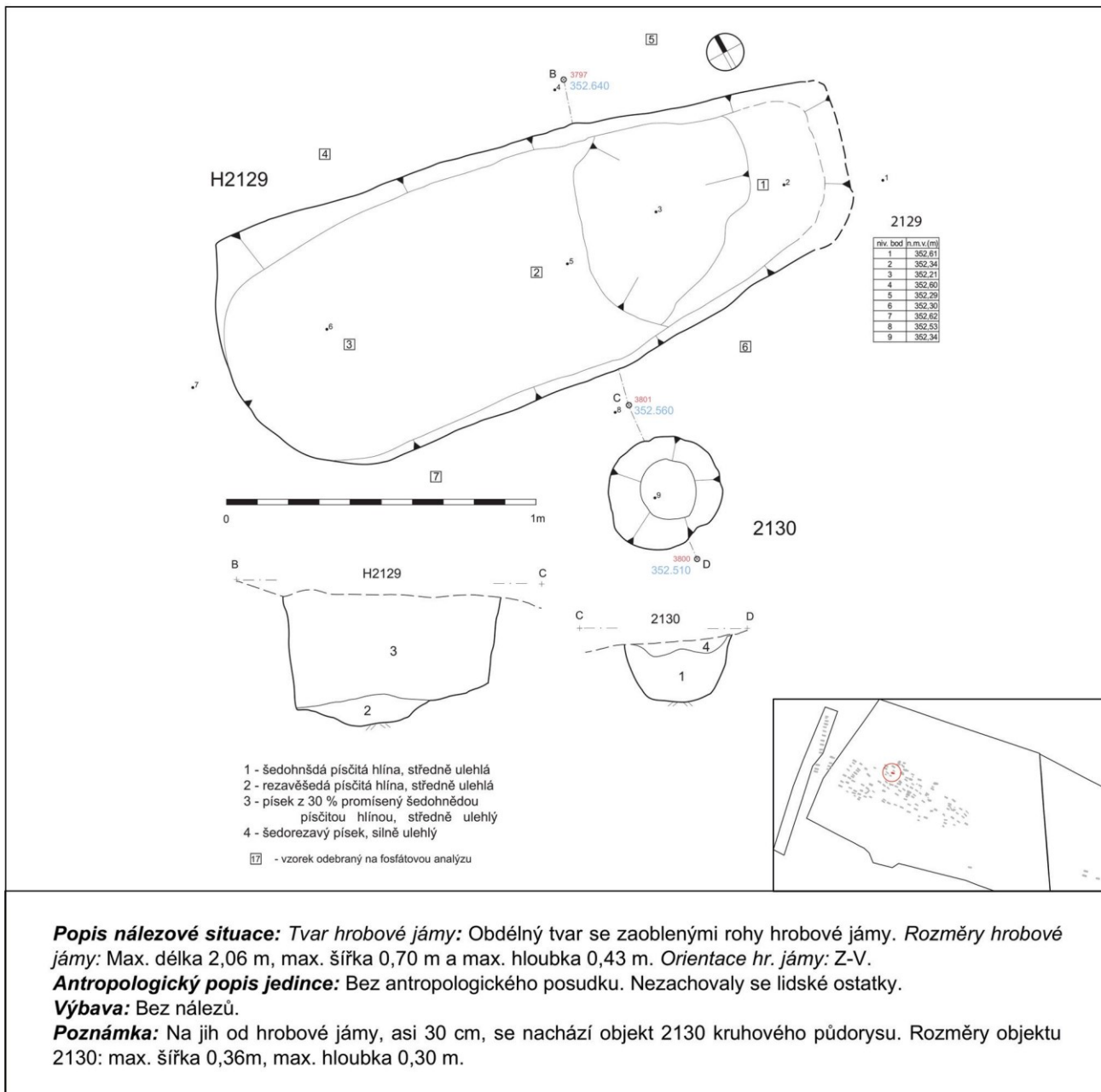

Popis nálezové situace: Tvar hrobové jámy: Obdélný tvar se zaoblenými rohy hrobové jámy. Rozměry hrobové jámy: Max. délka 2,06 m, max. šířka 0,70 m a max. hloubka 0,43 m. Orientace hr. jámy: Z-V.

Antropologický popis jedince: Bez antropologického posudku. Nezachovaly se lidské ostatky.

Výbava: Bez nálezů.

Poznámka: Na jih od hrobové jámy, asi 30 cm, se nachází objekt 2130 kruhového půdorysu. Rozměry objektu 2130: max. šířka 0,36m, max. hloubka 0,30 m.

Tab. 2.44.: H2134

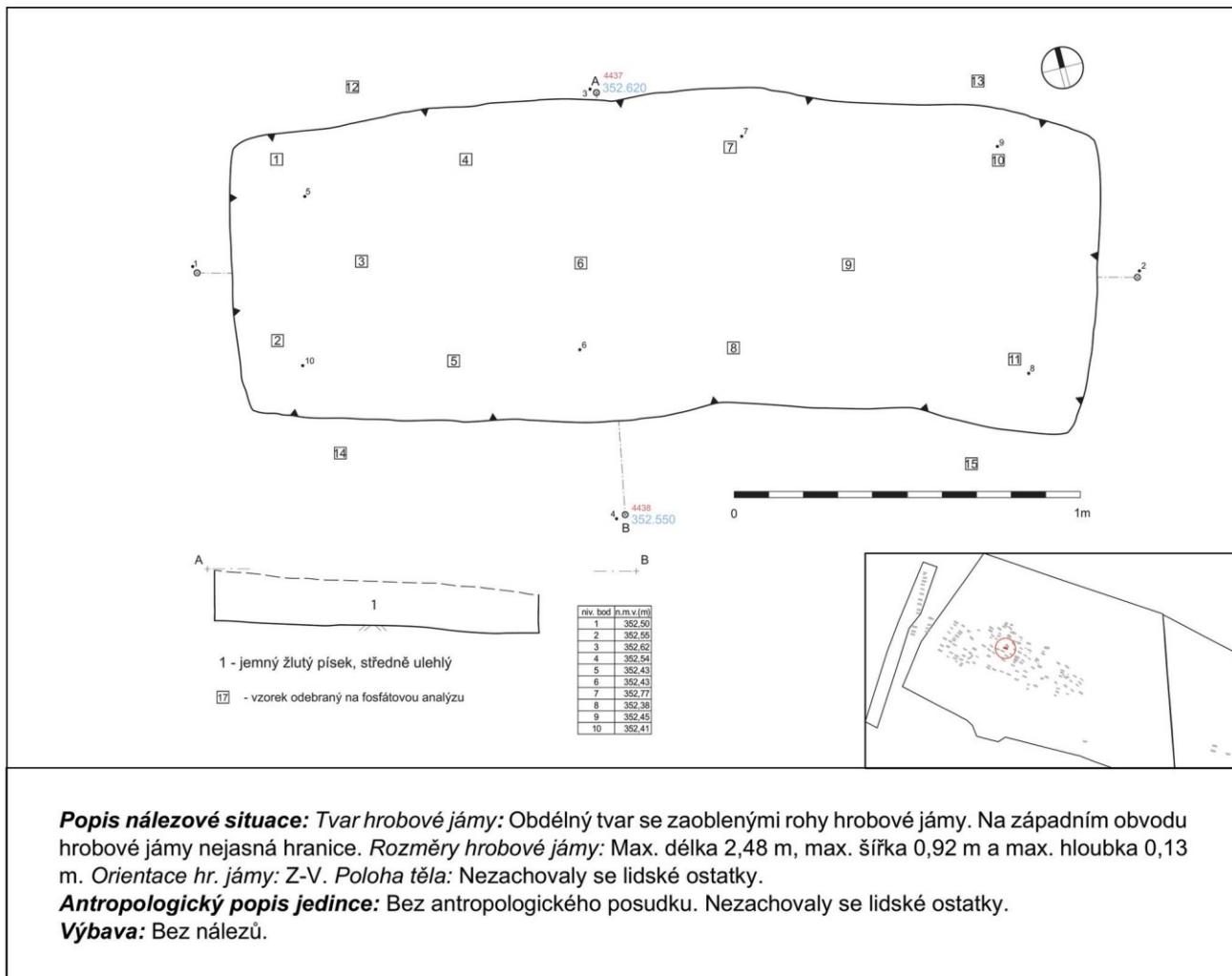

Popis nálezové situace: Tvar hrobové jámy: Obdélný tvar se zaoblenými rohy hrobové jámy. Na západním obvodu hrobové jámy nejasná hranice. Rozměry hrobové jámy: Max. délka 2,48 m, max. šířka 0,92 m a max. hloubka 0,13 m. Orientace hr. jámy: Z-V. Poloha těla: Nezachovaly se lidské ostatky.

Antropologický popis jedince: Bez antropologického posudku. Nezachovaly se lidské ostatky.

Výbava: Bez nálezů.

Tab. 2.45.: H2135

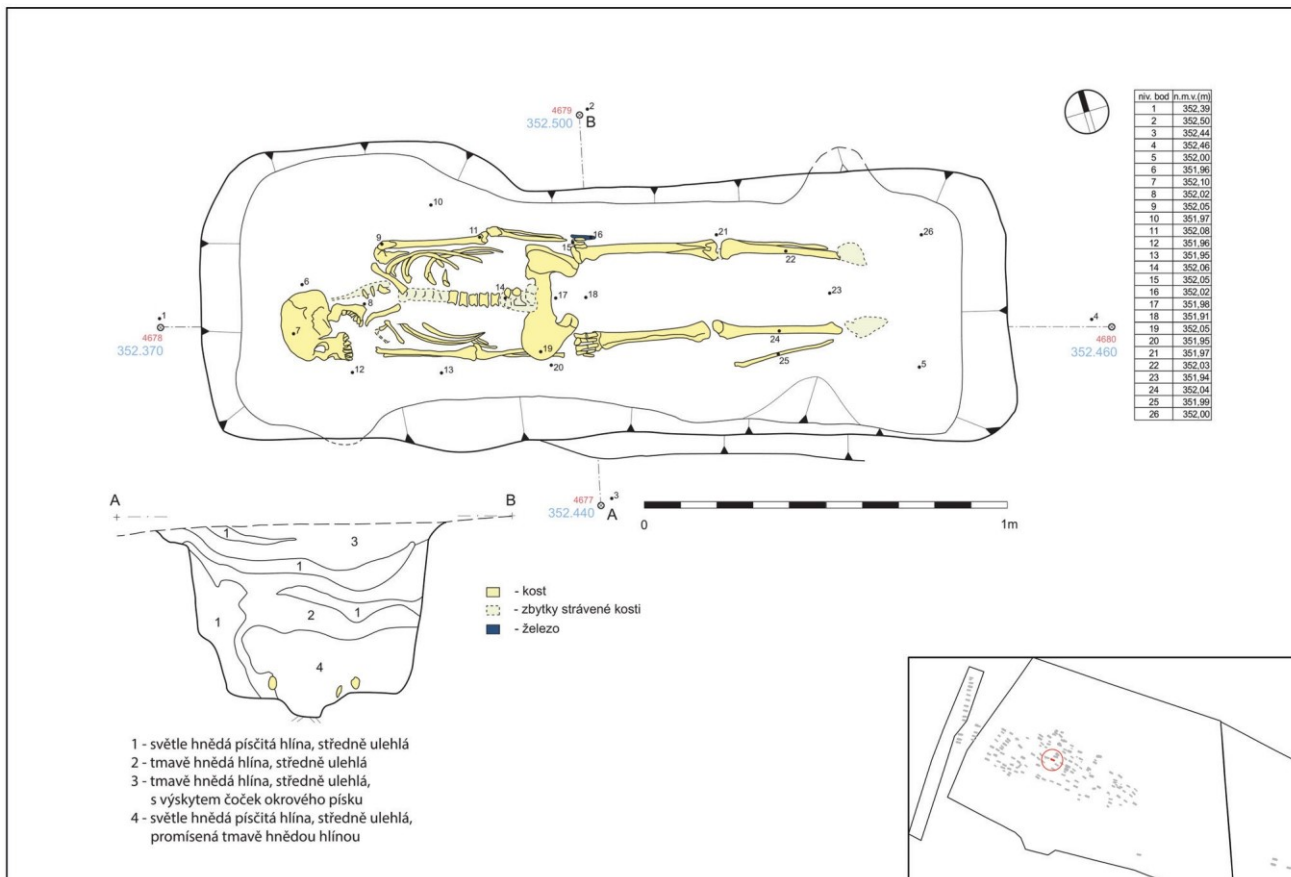

Popis nálezné situace: Tvar hrobové jámy: Obdélný tvar se zaoblenými rohy hrobové jámy. Rozměry hrobové jámy: Max. délka 2,21 m, max. šířka 0,79 m a max. hloubka 0,53 m. Orientace hr. jámy: Z-V. Orientace kostry: Z-V. (hlava – nohy). Poloha těla: Zachovalo se torzo kostry s lebkou uloženou na pravé straně, pohledem k jihu. Ruce byly natočeny dlaněmi dolů. Tělo spočívalo v natažené poloze na zádech.

Antropologický popis jedince: Kostrový pohřeb dospělého jedince. Věk: senilis, starší 60 let. Pohlaví: muž. Výška: 164 cm. Z kostry jsou zachovány zlomky kostí. Z lebky jsou dochovány zlomky kostí (téměř celého krania), zlomky levé a pravé lopatky, torzo levé a pravé klíční kosti, torzo levé a pravé pažní kosti, torzo levé a pravé vřetenní kosti, torzo levé a pravé loketní kosti, zápřstní kosti a články prstů levé a pravé ruky, zlomky žebek, zlomky volných obratlů, zlomky křížové kosti, zlomky levé a pravé pánevní kosti, torzo levé a pravé stehenní kosti, zlomky levé a pravé holenní kosti, zlomky levé a pravé lýtkové kosti, zlomky levé a pravé hlezenní kosti, zlomky levé a pravé patní kosti a neurčené zlomky kostí. (Kubálek 2013, 44-46)

Výbava: Na levé straně těla u beder nalezen nůž (1).

1. nůž s jednostranně odsazenou čepelí; rozměry před konzervací: celková délka 120 mm, délka čepel 90 mm, max. šířka čepel 11 mm? (č. sáčku 15050)

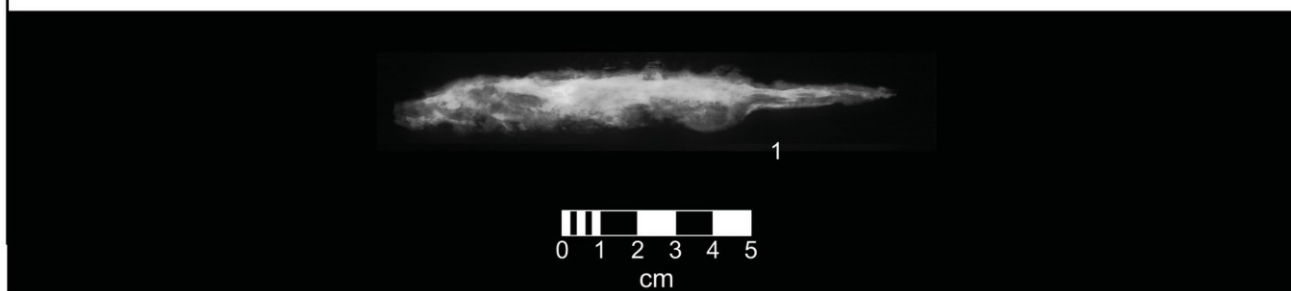

Tab. 2.46.: H2136

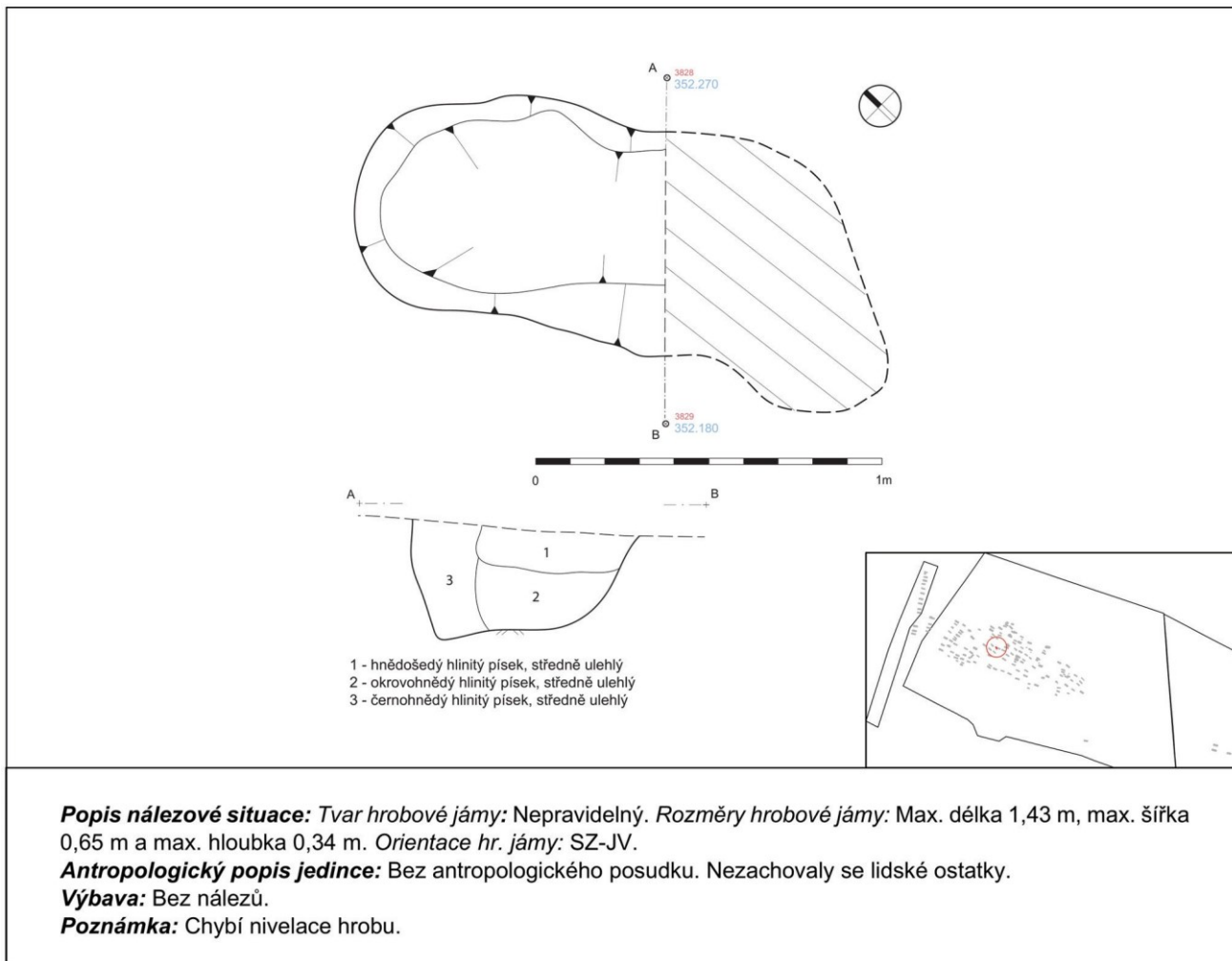

Tab. 2.47.: H2137

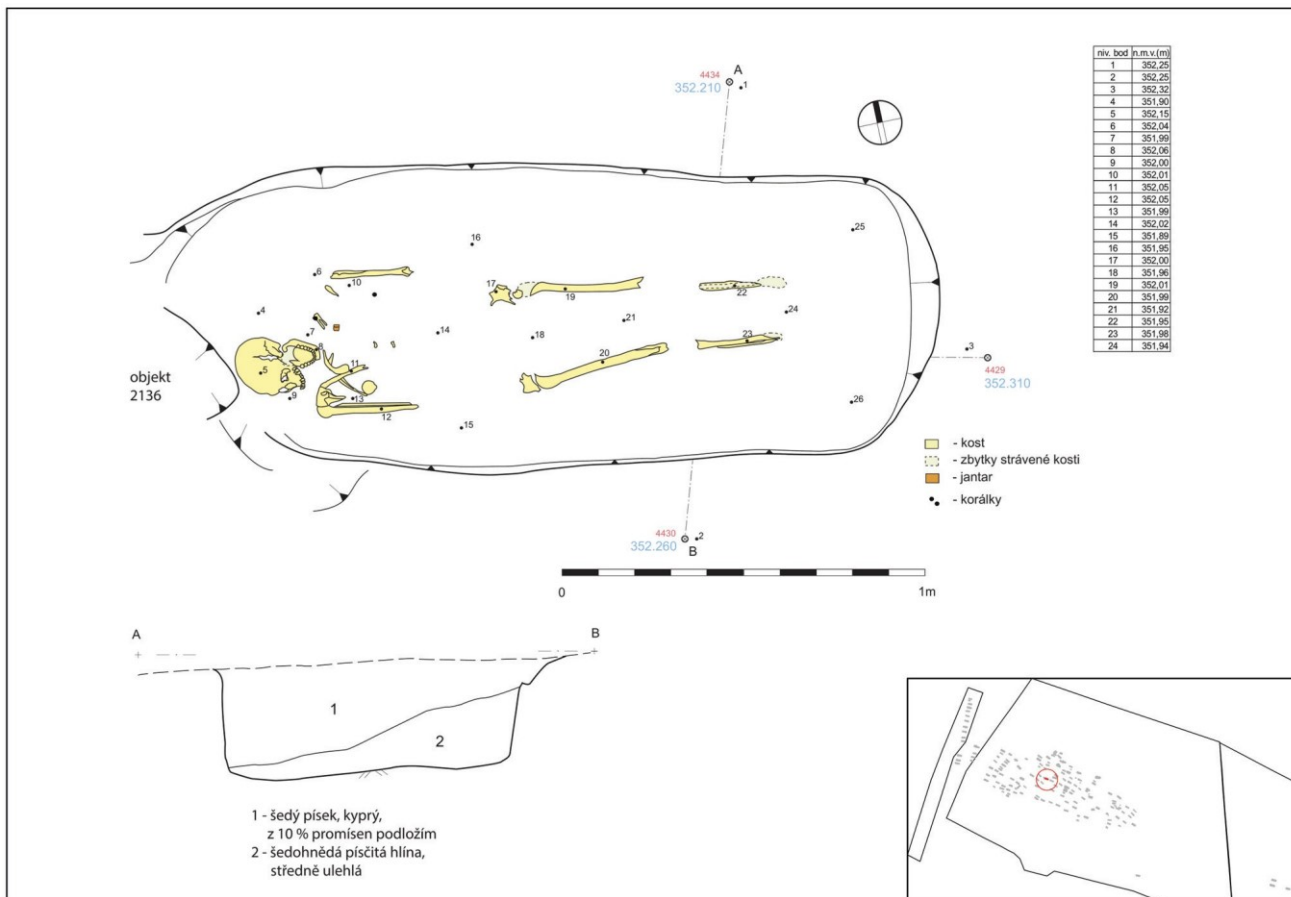

Popis náleзовé situace: Tvar hrobové jámy: Obdélný tvar se zaoblenými rohy hrobové jámy. Hrobová jáma je porušena objektem 2136 na západním obvodu hrobové jámy. **Rozměry hrobové jámy:** Max. délka 1,99 m, max. šířka 0,82 m a max. hloubka 0,30 m. **Orientace hr. jámy:** Z-V. **Orientace kostry:** Z-V. (hlava – nohy). **Poloha těla:** Zachovalo se torzo kostry s lebku uloženou na zátylku, pohledem šikmo vzhůru. Tělo spočívalo v natažené poloze na zádech.

Antropologický popis jedince: Kostrový pohřeb dospělého jedince. **Věk:** maturus I, 40–50 let. **Pohlaví:** žena. Z kostry jsou zachovány zlomky a torza kostí drobné stavby. Z kostry jsou dochovány zlomky téměř celé lebky, zlomky pravé lopatky, zlomky levé a pravé klíční kosti, torza levé a pravé pažní kosti, zlomky pravé vřetení kosti, zlomky pravé loketní kosti, zlomky žeber, zlomky volných obratlů, zlomky levé a pravé pánevní kosti, zlomky levé a pravé stehenní kosti, zlomky levé a pravé holenní kosti a neurčené zlomky kostí. (Kubálek 2013, 46–48)

Výbava: Náušnice nalezeny v sáčku č. 15071 s kostmi z lebky (1,2). U levého ramene nalezen jantarový korálek (3) a skleněný korálek (4). Další skleněný korálek (5) nalezen v sáčku č. 15007.

1. náušnice hrozníčkovitá bodlinatá, fragment, hrozníček oboustranný, zrnka na podložkách, Ag-Cu-Fe; 15,3? mm x 11,2? mm, Ø drátu 1,4 mm; (č. sáčku 15071a)

2. náušnice hrozníčkovitá bodlinatá, fragment, hrozníček oboustranný, sedmizrné a osmizrné manžety s kroužkem z vrchu a ze spod, Ag-Cu-Fe; 18? mm x 14,9 mm, Ø drátu 1,2 mm; (č. sáčku 15071b)

3. korálek jantarový, hranolovitý, červenohnědý, fasetovaný; Ø 10,9 mm, d. 10,1 mm, Ø otvoru 2,7 mm (č. sáčku 15166)

4. korálek skleněný, segmentovaný, čirá stříbrná folie; Ø 7,8 mm, d. 7,8 mm, Ø otvoru 1,6 mm (č. sáčku 15167)

5. korálek skleněný, prstencovitý, modrý; Ø 6,9 mm, d. 4,1 mm, Ø otvoru 3 mm (č. sáčku 15426)

Poznámka: V zásepě hrobu byl díky antropologické analýze objeven zlomek spálené kosti na 700 °C do 10 mm bez určení pohlaví a věku. (Kubálek 2013, 48)



0 5 10 15 20 mm

Tab. 2.48.: H2140

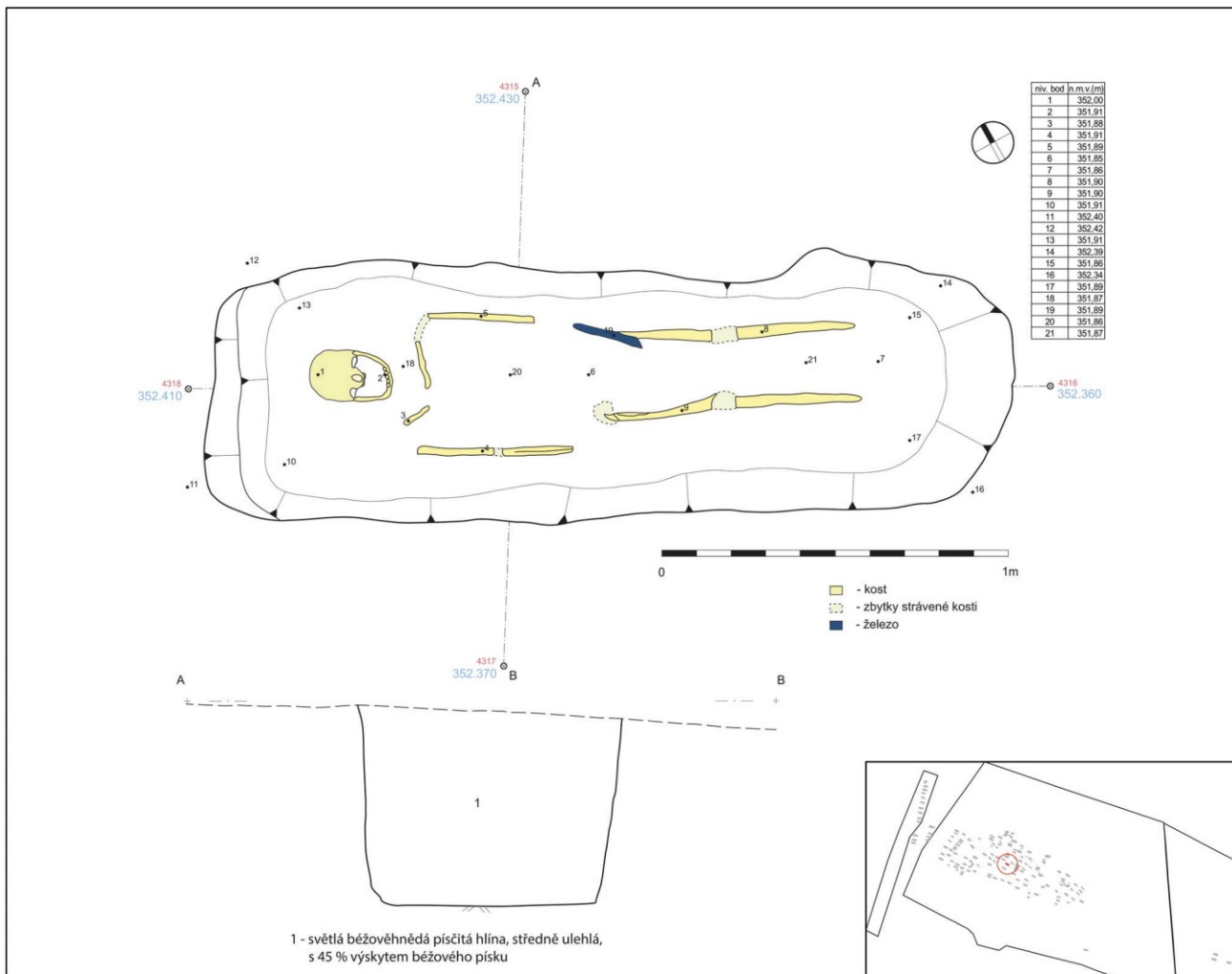

Popis nálezové situace: Tvar hrobové jámy: Obdélný tvar se zaoblenými rohy hrobové jámy. Rozměry hrobové jámy: Max. délka 2,30 m, max. šířka 0,76 m a max. hloubka 0,57 m. Orientace hr. jámy: SZ-JV. Orientace kostry: SZ-JV. (hlava – nohy). Poloha těla: Zachovalo se torzo kostry s lebku uloženou na zátylku, pohledem vzhůru. Tělo spočívalo v natažené poloze na zádech.

Antropologický popis jedince: Kostrový pohřeb dospělého jedince. Věk: maturus II, 50-60 let. Pohlaví: neurčeno (pravděpodobně muž). Z kostry jsou zachovány zlomky kostí. Z kostry jsou dochovány zlomky téměř celé lebky, zlomky levé a pravé pažní kosti, neurčené zlomky kostí levé a pravé horní končetiny, zlomky levé a pravé stehenní kosti, neurčené zlomky kostí levé a pravé dolní končetiny a neurčené zlomky kostí. (Kubálek 2013, 48-49)

Výbava: Bez nálezů. (nůž? - chybí č. sáčku)

Tab. 2.49.: H2141

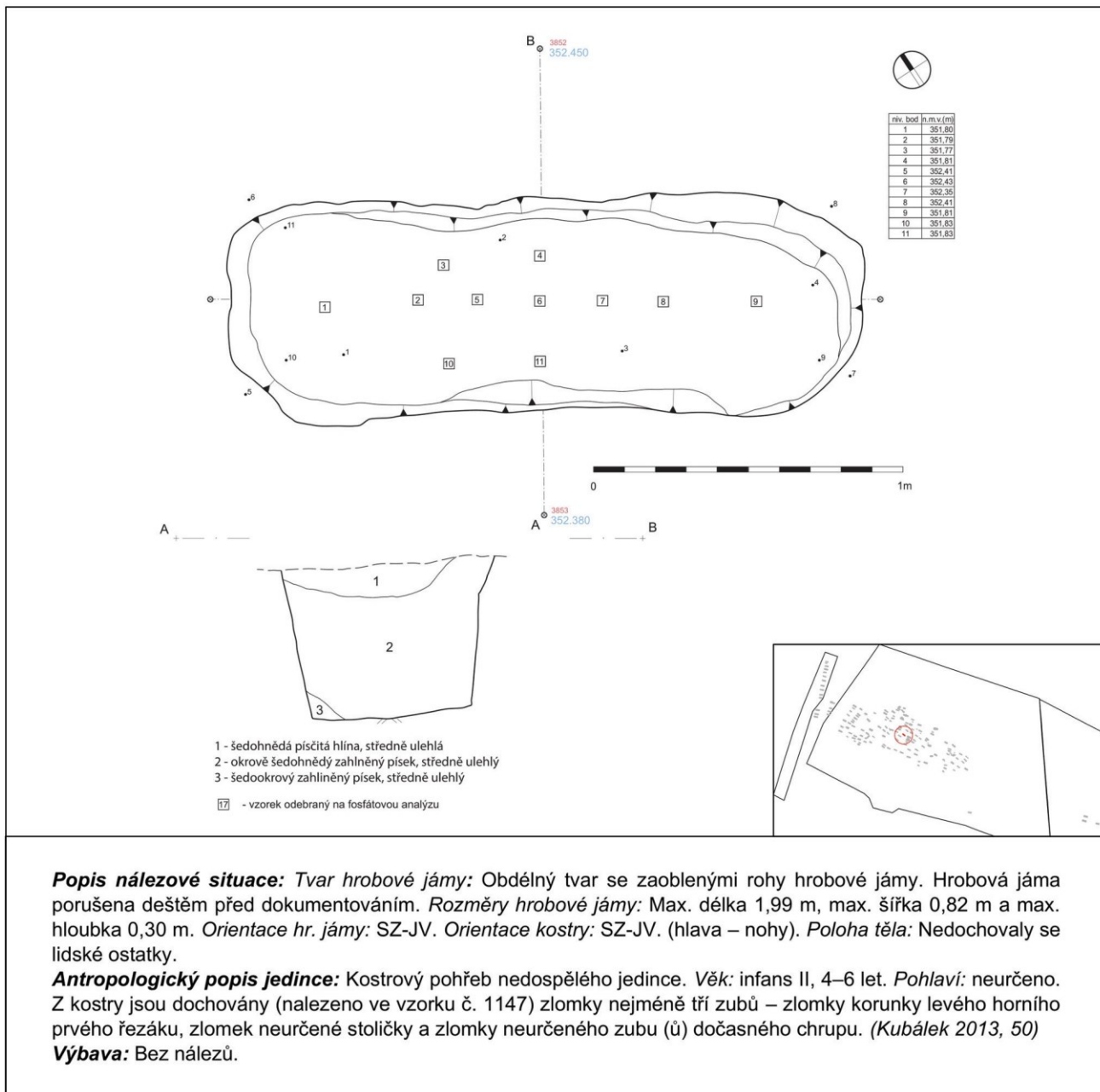

Popis nálezové situace: Tvar hrobové jámy: Obdélný tvar se zaoblenými rohy hrobové jámy. Hrobová jáma porušena deštěm před dokumentováním. **Rozměry hrobové jámy:** Max. délka 1,99 m, max. šířka 0,82 m a max. hloubka 0,30 m. **Orientace hr. jámy:** SZ-JV. **Orientace kostry:** SZ-JV. (hlava – nohy). **Poloha těla:** Nedochovaly se lidské ostatky.

Antropologický popis jedince: Kostrový pohřeb nedospělého jedince. **Věk:** infans II, 4–6 let. **Pohlaví:** neurčeno. Z kostry jsou dochovány (nalezeno ve vzorku č. 1147) zlomky nejméně tří zubů – zlomky korunky levého horního prvního řezáku, zlomek neurčené stoličky a zlomky neurčeného zubu (ú) dočasněho chrupu. (Kubálek 2013, 50)

Výbava: Bez nálezů.

Tab. 2.50.: H2143

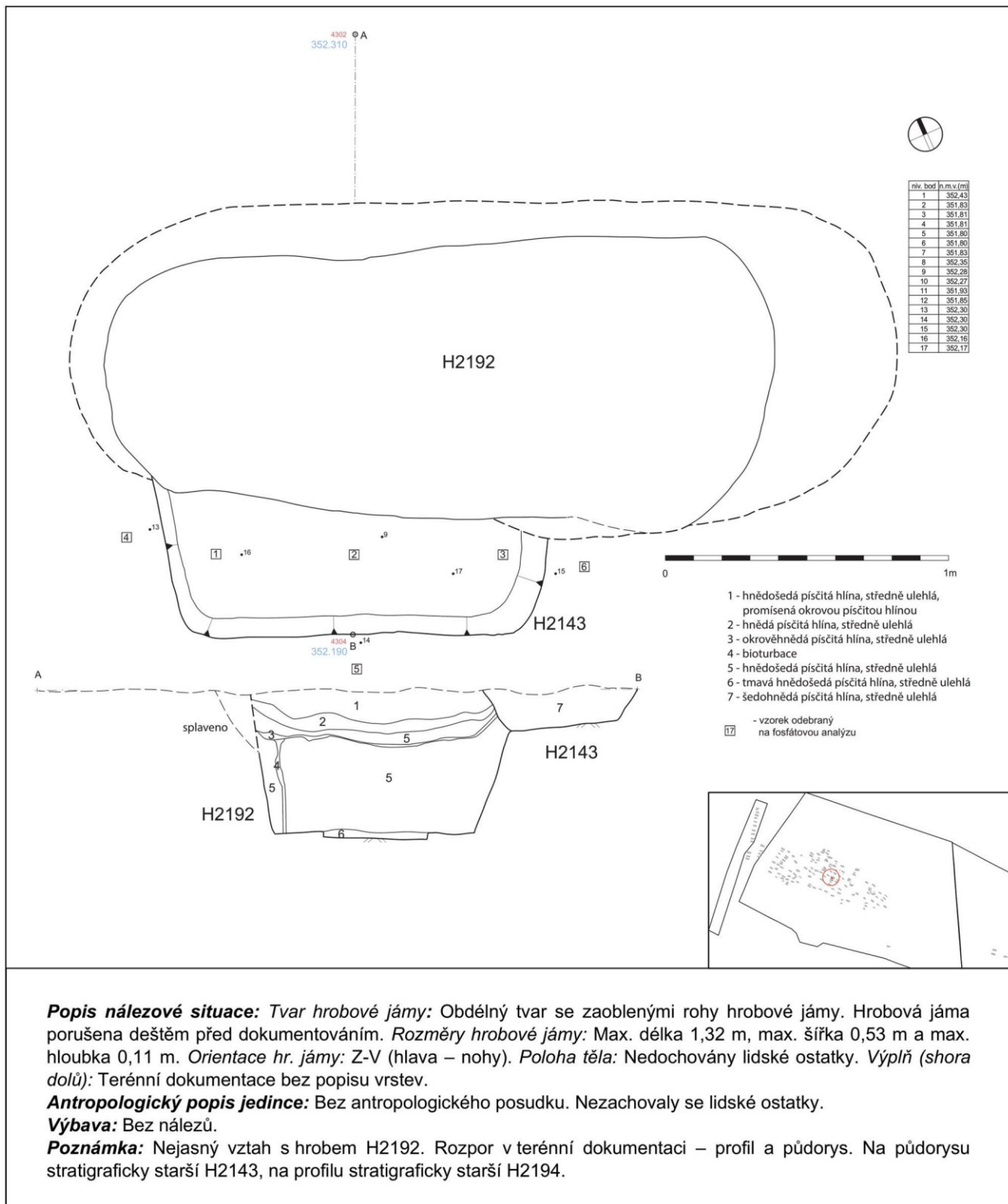

Popis nálezové situace: Tvar hrobové jámy: Obdélný tvar se zaoblenými rohy hrobové jámy. Hrobová jáma porušena deštěm před dokumentováním. **Rozměry hrobové jámy:** Max. délka 1,32 m, max. šířka 0,53 m a max. hloubka 0,11 m. **Orientace hr. jámy:** Z-V (hlava – nohy). **Poloha těla:** Nedochovány lidské ostatky. **Výplň (shora dolů):** Terénní dokumentace bez popisu vrstev.

Antropologický popis jedince: Bez antropologického posudku. Nezachovaly se lidské ostatky.

Výbava: Bez nálezů.

Poznámka: Nejasný vztah s hrobem H2192. Rozpor v terénní dokumentaci – profil a půdorys. Na půdorysu stratigraficky starší H2143, na profilu stratigraficky starší H2194.

Tab. 2.51.: H2146

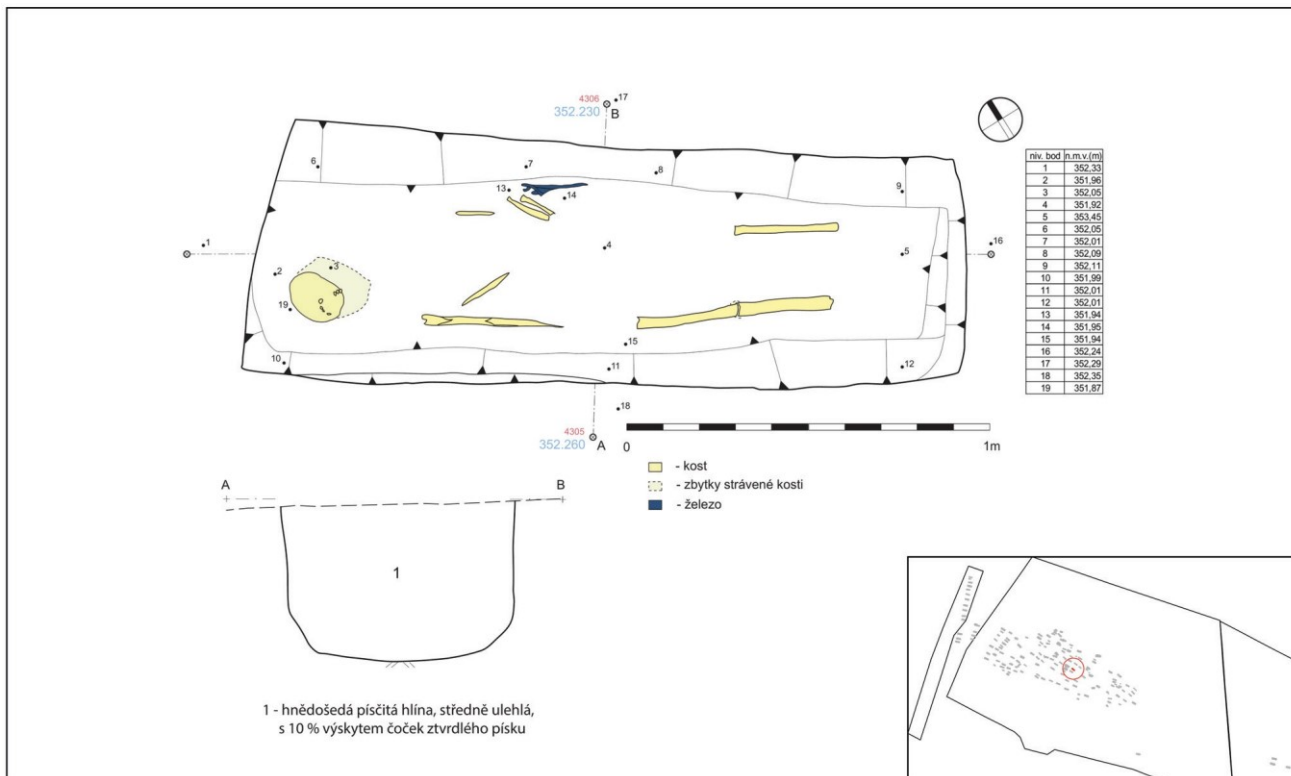

Popis nálezové situace: Tvar hrobové jámy: Obdélný tvar. Rozměry hrobové jámy: Max. délka 1,93 m, max. šířka 0,65 m a max. hloubka 0,43 m. Orientace hr. jámy: SZ-JV. Orientace kostry: SZ-JV. (hlava – nohy). Poloha těla: Zachovalo se torzo kostry s torzem lebky. Tělo spočívalo v natažené poloze na zádech.

Antropologický popis jedince: Kostrový pohřeb nedospělého jedince. Věk: neurčeno. Pohlaví: neurčeno. (Kubálek 2013, 51)

Výbava: Na levé straně v oblasti beder nalezen nůž (1).

1. nůž s jednostranně odsazenou čepelí?; rozměry před konzervací: celková délka 120 mm?, délka čepel 100 mm?, max. šířka čepel 10 mm? (č. sáčku 13914)

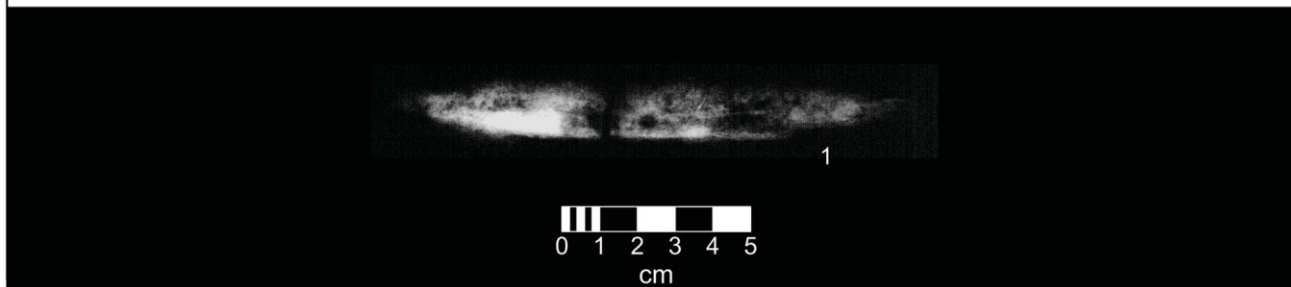

Tab. 2.52.: H2147

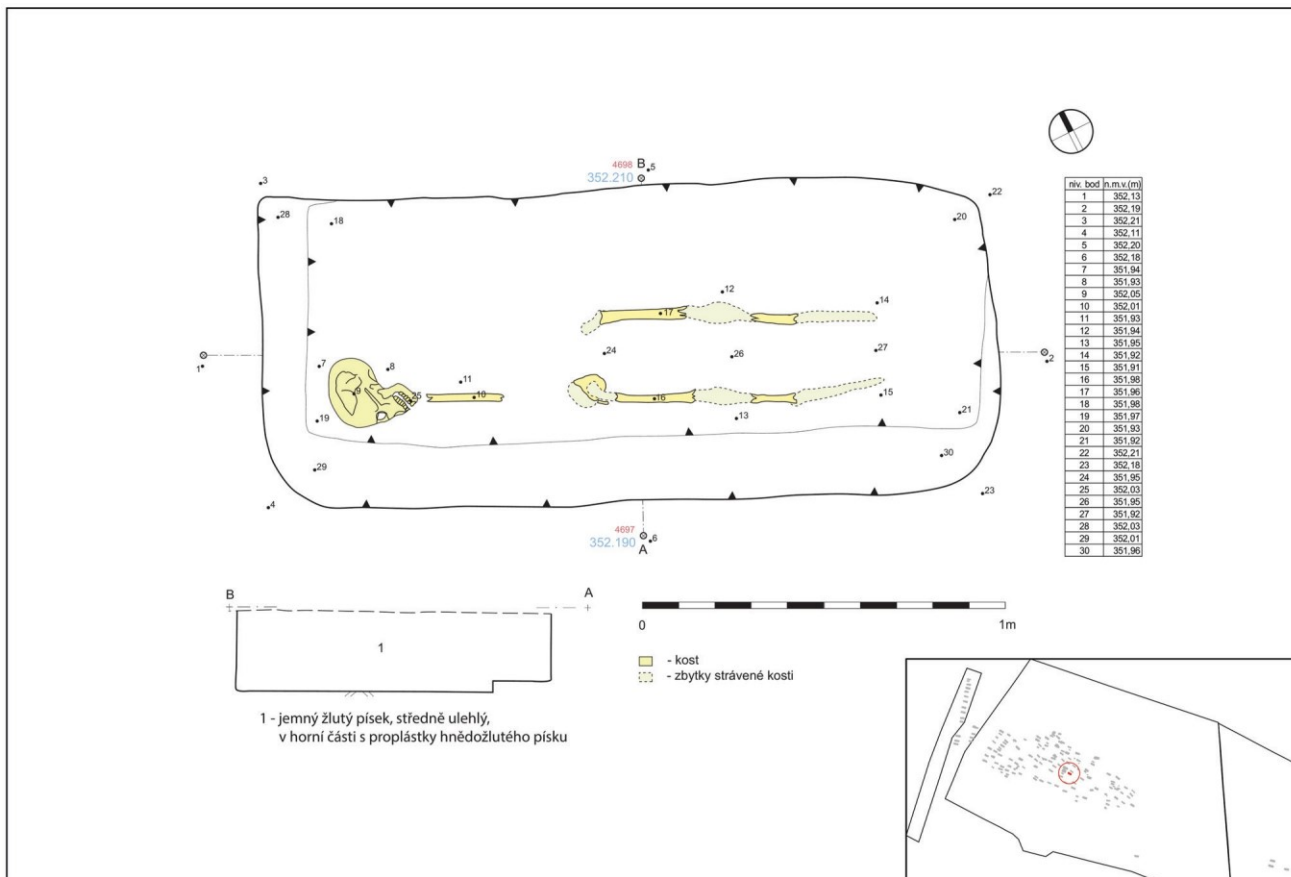

Popis nálezné situace: Tvar hrobové jámy: Obdélný tvar se zaoblenými rohy hrobové jámy. Rozměry hrobové jámy: Max. délka 2,01 m, max. šířka 0,78 m a max. hloubka 0,19 m. Orientace hr. jámy: SZZ-JVV. Orientace kostry: SZZ-JVV. (hlava – nohy). Poloha těla: Zachovalo se torzo kostry s lebku uloženou na pravé straně, pohledem k jihu. Tělo spočívalo v natažené poloze na zádech.

Antropologický popis jedince: Kostrový pohřeb dospělého jedince. Věk: maturus II (50-60 let), nebo senilis (starší 60 let). Pohlaví: pravděpodobně žena. Z kostry jsou dochovány zlomky lebečních kostí, zlomky pravé pažní kosti, zlomky levé a pravé stehenní kosti, drobné zlomky levé a pravé holenní kosti a neurčené zlomky kostí. (Kubálek 2013, 51-52)

Výbava: V sáčku 15153 byly nalezeny dvě kusy záušnic (1).

1. záušnice s roztepaným koncem – původně očko; 13,6 mm x 10,2 mm, Ø drátu 1 mm; (č. sáčku 15423a)

2. záušnice s chybějícím očkem; 14,4? mm x 11,1 mm, Ø drátu 1,2 mm; (č. sáčku 15423b)

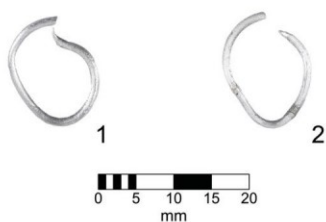

Tab. 2.53.: H2148

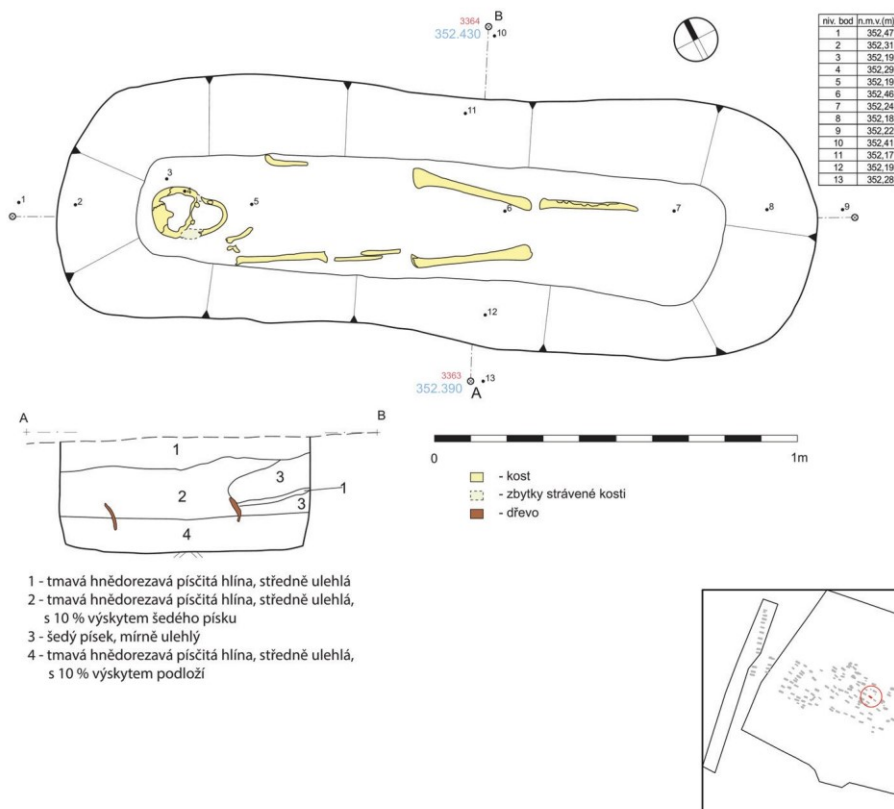

Popis nálezné situace: Tvar hrobové jámy: Obdélný tvar se zaoblenými rohy hrobové jámy. Rozměry hrobové jámy: Max. délka 2,08 m, max. šířka 0,68 m a max. hloubka 0,32 m. Orientace hr. jámy: SZZ-JVV. Orientace kostry: SZZ-JVV. (hlava – nohy). Poloha těla: Zachovalo se torzo kostry s lebku uloženou na zátylku, pohledem vzhůru. Tělo spočívalo v natažené poloze na zádech.

Konstrukční prvky: Dle terénní dokumentace bylo dně hr. jámy zachyceno dřevo.

Antropologický popis jedince: Kostrový pohřeb dospělého jedince. Věk: adultus II (30-40 let) nebo maturus I (40-50 let). Pohlaví: pravděpodobně žena. Z kostry jsou dochovány zlomky lebečních kostí (drobné stavby), zlomky levé lopatky, zlomky pravé pažní kosti, velmi drobné neurčené zlomky kostí levé a pravé horní končetiny, velmi drobné neurčené zlomky kostí levé a pravé dolní končetiny. (Kubálek 2013, 52-53)

Výbava: Bez nálezů.

Tab. 2.54.: H2149

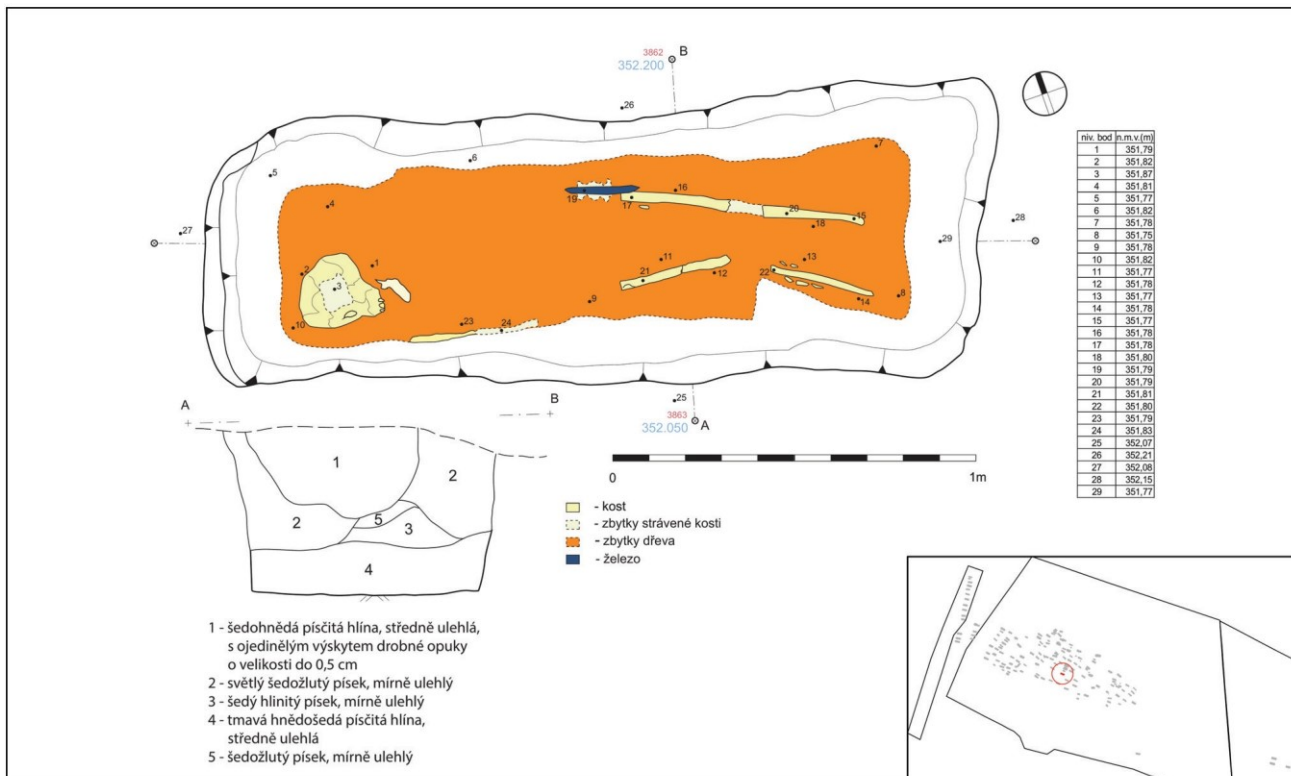

Popis nálezné situace: Tvar hrobové jámy: Obdélný tvar se zaoblenými rohy hrobové jámy. Rozměry hrobové jámy: Max. délka 2,11 m, max. šířka 0,73 m a max. hloubka 0,46 m. Orientace hr. jámy: Z-V. Orientace kostry: Z-V. (hlava – nohy). Poloha těla: Zachovalo se torzo kostry s lebkou uloženou na pravé straně, pohledem k jihu. Tělo spočívalo v natažené poloze na zádech.

Antropologický popis jedince: Kostrový pohřeb dospělého jedince. Věk: adultus I, 20-30 let. Pohlaví: neurčeno. Z kostry jsou dochovány zlomky lebečních kostí (drobné stavby), zlomky levé lopatky, zlomky pravé pažní kosti, velmi drobné neurčené zlomky kostí levé a pravé horní končetiny, velmi drobné neurčené zlomky kostí levé a pravé dolní končetiny. (Kubálek 2013, 52-53)

Výbava: U levé strany pánevní kosti nalezen nůž (1). V zásypu hrobu nalezen keramický zlomek (2) a mazanice (3).

1. nůž s odsazenou čepelí; rozměry před konzervací: celková délka 220 mm?, délka čepel 170 mm?, max. šířka čepel - neměřitelné (č. sáčku 14284)
2. ke zlomek, intruze (č. sáčku 14251)
3. mazanice (č. sáčku 14800)

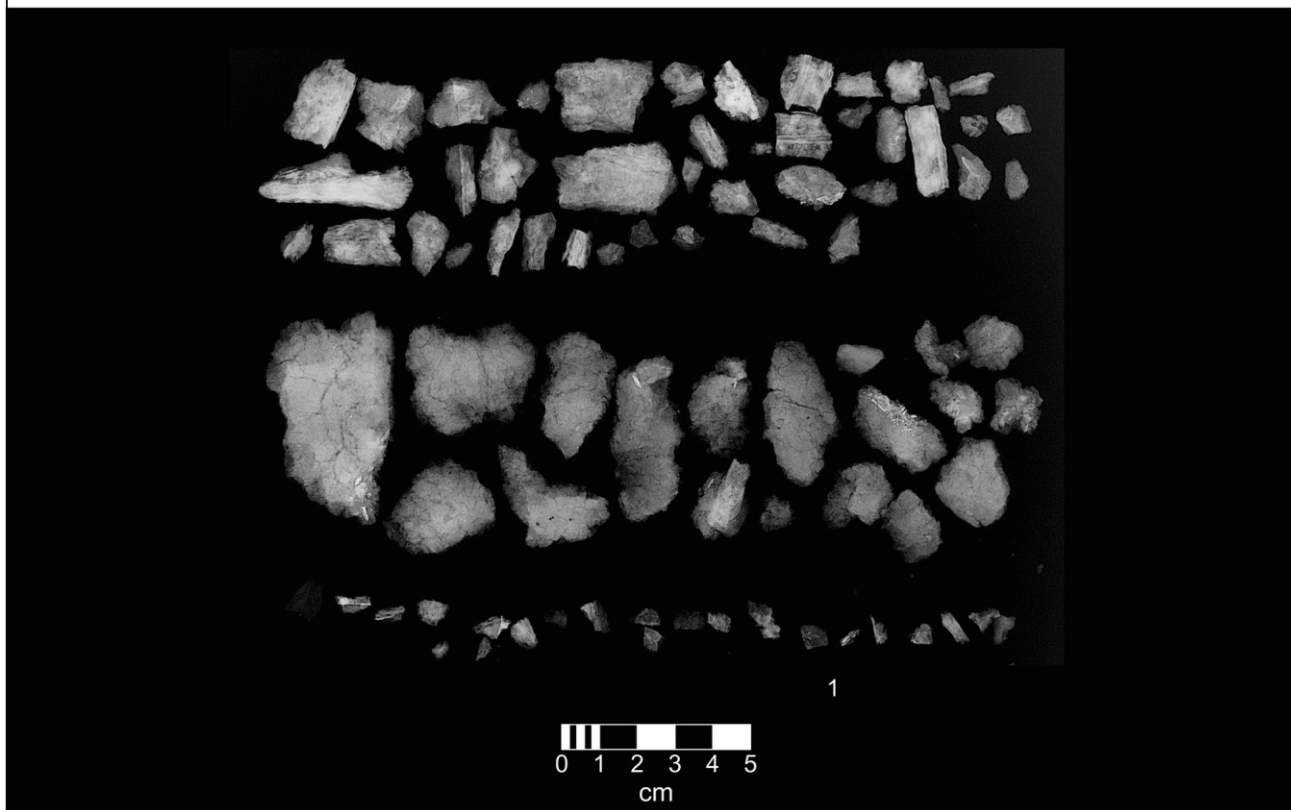

Tab. 2.55.: H2151

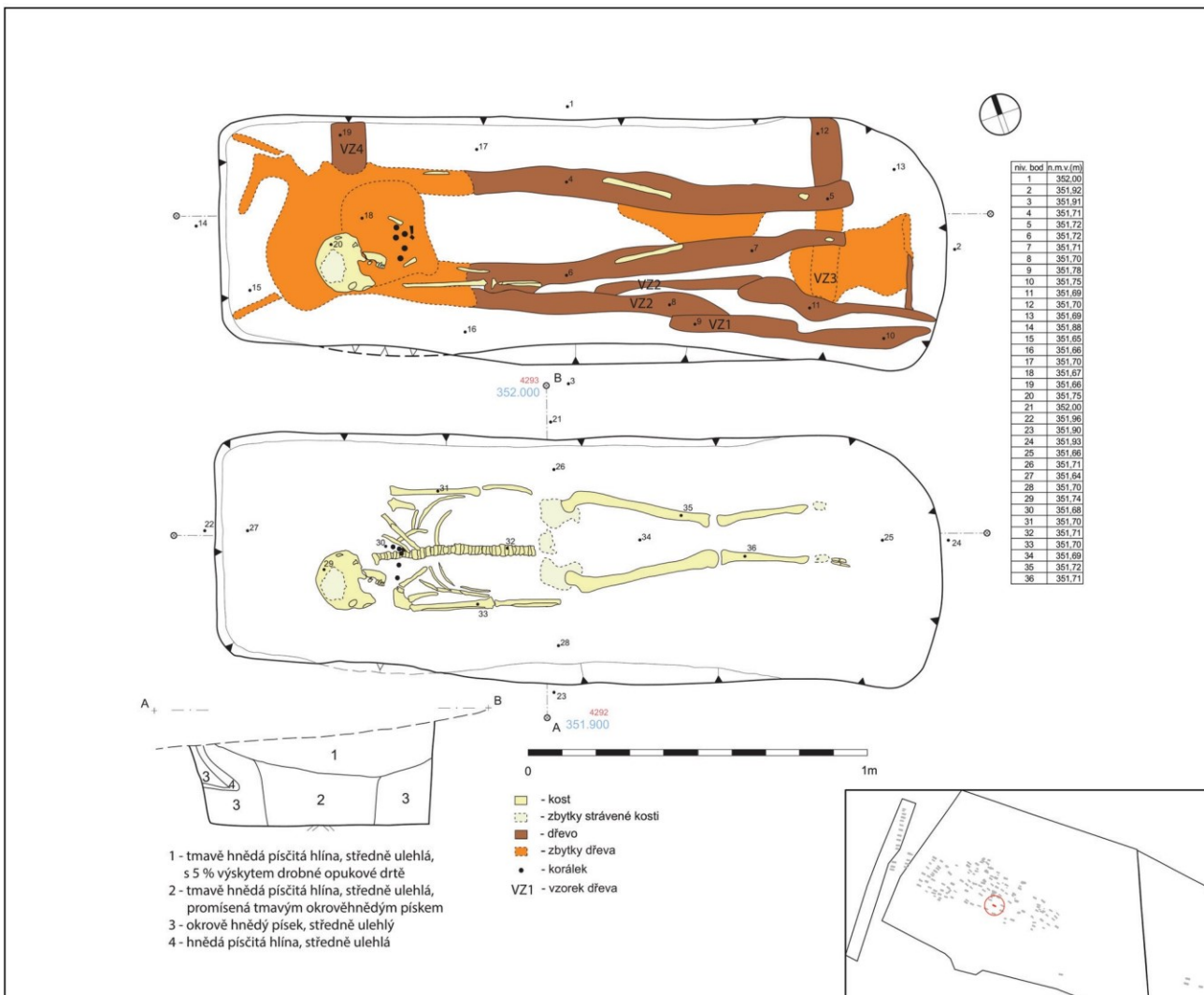

Popis nálezné situace: Tvar hrobové jámy: Obdélný tvar se zaoblenými rohy hrobové jámy. Rozměry hrobové jámy: Max. délka 2,03 m, max. šířka 0,73 m a max. hloubka 0,20 m. Orientace hr. jámy: SZZ-JVV. Orientace kostry: SZZ-JVV. (hlava – nohy). Poloha těla: Zachovalo se torzo kostry s lebku uloženou na pravé straně, pohledem k jihu. Tělo spočívalo v natažené poloze na zádech.

Konstrukční prvky: Na dně hr. jámy zachyceno dřevo – tělo pravděpodobně spočívalo na márách nebo v rakvi.

Antropologický popis jedince: Kostrový pohřeb dospělého jedince. Věk: maturus II, 40-50 let. Pohlaví: žena. Výška: 164 cm. Z kostry jsou zachovány zlomky kostí drobné stavby. Dochovány jsou zlomky téměř celé lebky, zlomky levé a pravé lopatky, zlomky levé a pravé klíční kosti, zlomky levé a pravé pažní kosti, zlomky levé a pravé vřetenní kosti, zlomky levé a pravé loketní kosti, zlomky zápřstních kostí, zlomky žebber, zlomky volných obratlů, zlomky hrudní kosti, zlomky křížové kosti, zlomky levé a pravé pánevní kosti, zlomky levé a pravé stehenní kosti, zlomky levé a pravé holenní kosti, zlomky levé a pravé lýtkové kosti a neurčené zlomky kostí. (Kubálek 2013, 54-56)

Výbava: V sáčku s lidskými kostmi nalezena esovitá záušnice (1). V zásypu hrobu nalezeny skleněné a jantarové korálky (2-11). Ze dna hrobu odebrány čtyři vzorky zbytků dřeva (12).

- záušnice esovitá, tepaná klička; 9,8 mm x 12,8 mm, š. es. kličky 3,2 mm, Ø drátu 1 mm; (č. sáčku 15428)
- korálek skleněný, rourkovitý, modrý; Ø 5,5 mm, d. 15? mm, Ø otvoru 2,3 mm; (č. sáčku 14444a)
- korálek jantarový, soudkovitý, červenohnědý; Ø 11,9 mm, d. 8,1 mm, Ø otvoru 2,3 mm; (č. sáčku 14444b)
- korálek skleněný, kroužkovitý, modrý; Ø 10 mm, d. 3,5 mm, Ø otvoru 5,6 mm; (č. sáčku 14668a)
- korálek skleněný, rourkovitý, modrý; Ø 6,5 mm, d. 13,9 mm, Ø otvoru 2,8 mm; (č. sáčku 14668b)
- korálek jantarový, soudkovitý, červenohnědý; Ø 11 mm, d. 7,8 mm, Ø otvoru 2,4 mm; (č. sáčku 14668c)
- korálek jantarový, soudkovitý, červenohnědý; Ø 10,7 mm, d. 6,7 mm, Ø otvoru 2,6 mm; (č. sáčku 14668d)
- korálek jantarový, soudkovitý, červenohnědý; Ø 12,7 mm, d. 7,8 mm, Ø otvoru 2,6 mm; (č. sáčku 14668e)
- korálek jantarový, soudkovitý, červenohnědý; Ø 10,6 mm, d. 6,8 mm, Ø otvoru 3,4 mm; (č. sáčku 14668f)
- korálek jantarový, soudkovitý, červenohnědý; Ø 11,7 mm, d. 8,4 mm, Ø otvoru 2,7 mm; (č. sáčku 14668g)
- korálek jantarový, dvojkónický, červenohnědý; Ø 11,2 mm, d. 5,1 mm, Ø otvoru 2,4 mm; (č. sáčku 14668h)
- fragmenty dřeva (č. sáčku 14474–14477)



1



2



3



4



5



6



7



8



9



10



11

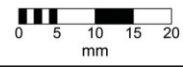

mm

Tab. 2.56.: H2152

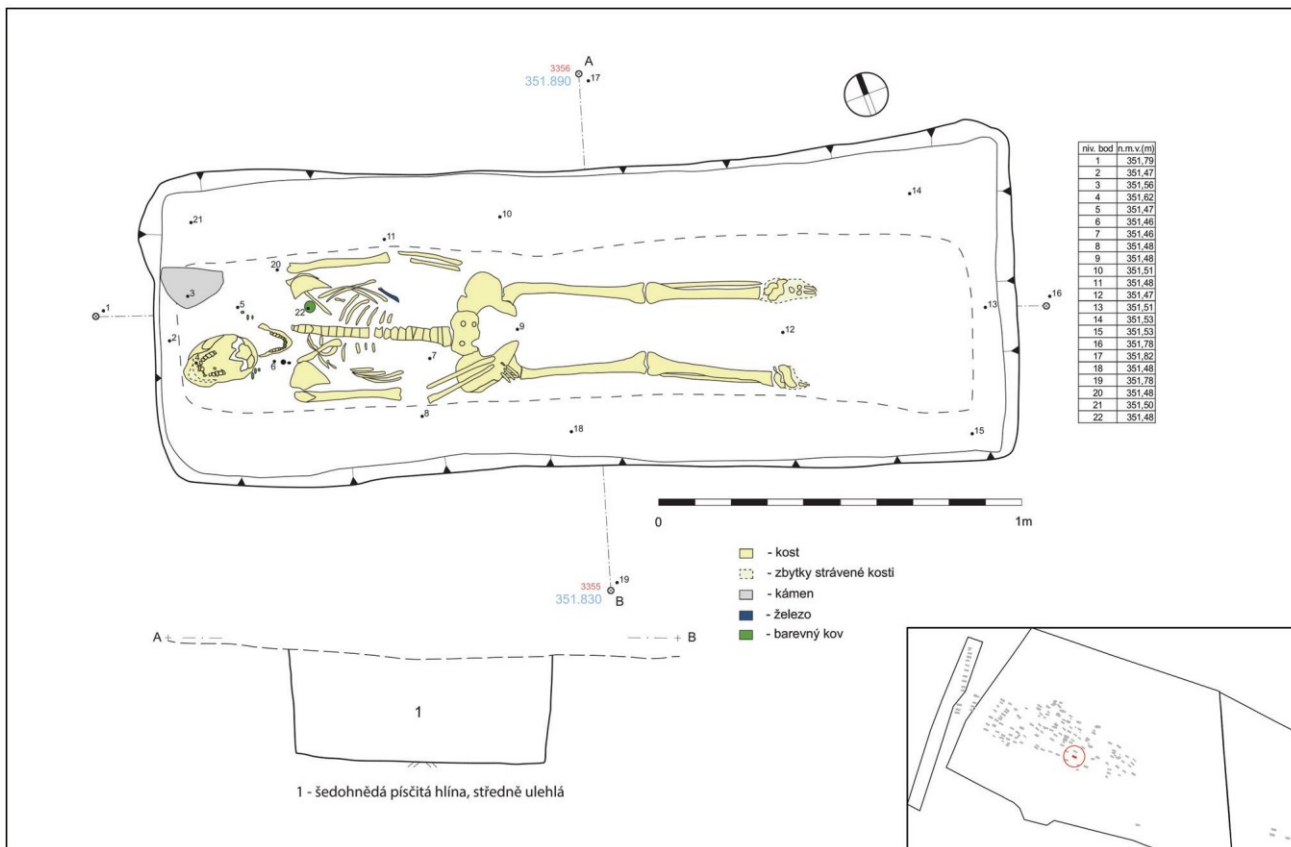

Popis náleзовé situace: Tvar hrobové jámy: Obdélný tvar se zaoblenými rohy hrobové jámy. Rozměry hrobové jámy: Max. délka 2,03 m, max. šířka 0,73 m a max. hloubka 0,20 m. Orientace hr. jámy: Z-V. Orientace kostry: Z-V. (hlava – nohy). Poloha těla: Zachovalo se torzo kostry s lebku uloženou na spodině. Tělo spočívalo v natažené poloze na zádech, ruce složeny v klíně.

Konstrukční prvky: Kámen naznačující kamenné obložení – na levé straně u hlavy uložen větší kámen do 17 cm.

Antropologický popis jedince: Kostrový pohřeb dospělého jedince. Věk: adultus II, 30-40 let. Pohlaví: žena. Výška: 159 cm. Z kostry jsou zachovány zlomky kostí, dochovaly se zlomky téměř celé lebky, dále jsou dochovány zlomky levé a pravé lopatky, zlomky levé a pravé klíční kosti, zlomky levé a pravé pažní kosti, zlomky pravé vřetenní kosti, zlomky pravé loketní kosti, zlomky žeber, zlomky volných obratlů, zlomky křížové kosti, zlomky levé a pravé pánevní kosti, zlomky levé a pravé stehenní kosti, zlomky levé a pravé holenní kosti, zlomky levé a pravé lýtkové kosti, zlomky levé a pravé hlezenní kosti, zlomky levé a pravé patní kosti, zlomky článků prstů levé a pravé nohy a neurčené zlomky kostí. (Kubálek 2013, 56-57)

Výbava: V hrobě nalezeno osm kusů esovitých záušnic, z toho na levé straně se našly čtyři (1–4), na pravé straně tři kusy (5–7) a zbytky organiky (8). Zbytky barevného kovu se našly u zbytků dřeva u levého ramene (9). V okolí zbytku artefaktu byly odebrány i vzorky dřeva (10). V zásepku hrobu se našly zlomky kovového předmětu (11) a dvě korálky (12,13).

1. záušnice esovitá, tepaná klička; 11,2 mm x 12,1 mm š. es. kličky 3,9 mm, Ø drátu 2,3 mm; (č. sáčku 14211)
2. záušnice esovitá, tepaná klička; 10,3 mm x 12,3 mm, š. es. kličky 3,7 mm, Ø drátu 2,3 mm; (č. sáčku 14212)
3. záušnice esovitá, tepaná klička; 10 mm x 12,8 mm, š. es. kličky 3,7 mm, Ø drátu 2,3 mm; (č. sáčku 14213)
4. záušnice esovitá, tepaná klička; 9,8 mm x 13,2 mm š. es. kličky 4,5 mm, Ø drátu 2,4 mm; (č. sáčku 14214)
5. záušnice esovitá, tepaná klička; 9,9 mm x 12,5 mm š. es. kličky 3,5 mm, Ø drátu 2,1 mm; (č. sáčku 14205)
6. záušnice esovitá, tepaná klička, Ag-Cu; 10,8 mm x 13,3 mm, š. es. kličky 3,6 mm, Ø drátu 2,3 mm; (č. sáčku 14206)
7. záušnice esovitá, tepaná klička, Ag-Cu-Fe; 11,5 mm x 13 mm š. es. kličky 4 mm, Ø drátu 2,4 mm; (č. sáčku 14207)
8. organika (č. sáčku 14208)
9. barevný kov a dřevo (č. sáčku 14070) – není k dispozici
10. dřevo (č. sáčku 14071)
11. zlomky kovového předmětu (č. sáčku 14106) – není k dispozici
12. korálek jantarový, kulovitý, červenohnědý; Ø 12,8 mm, d. 10,6 mm, Ø otvoru 3,3 mm (č. sáčku 14209)
13. korálek skleněný, plochý dvojcípý, modrý; Ø 5,3-11,9 mm, d. 7,2 mm, Ø otvoru 4 mm (č. sáčku 14210)

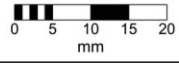

Tab. 2.57.: H2153

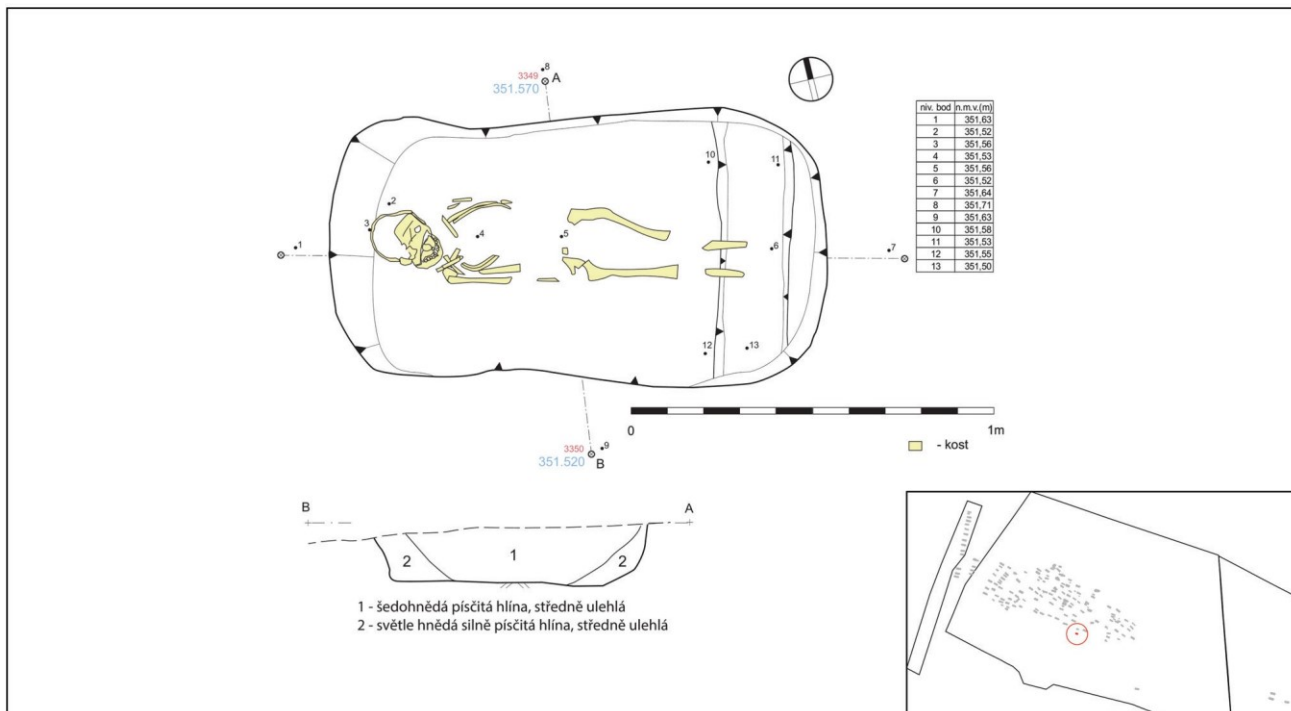

Popis nálezové situace: Tvar hrobové jámy: Obdélný tvar se zaoblenými rohy hrobové jámy. Rozměry hrobové jámy: Max. délka 1,36 m, max. šířka 0,74 m a max. hloubka 0,25 m. Orientace hr. jámy: Z-V (hlava – nohy). Poloha těla: Zachovalo se torzo kostry s lebku uloženou na zátylku, pohledem k východu. Tělo spočívalo v natažené poloze na zádech.

Antropologický popis jedince: Kostrový pohřeb nedospělého jedince. Věk: infans III, 6-13 let (dle stavu zubů asi 9 let). Pohlaví: neurčeno. Z kostry jsou zachovány zlomky kostí. Z lebky jsou dochovány zlomky téměř celého krania, v bloku s půdou. Protože je v bloku nelze plnohodnotně hodnotit, pravděpodobně jsou ale přítomny všechny zuby. Z postkranialní kostry jsou dochovány zlomky kostí – zlomky pravé lopatky, zlomky pravé klíční kosti, zlomky pravé pažní kosti, zlomky žeber, zlomky levé a pravé kyčelní kosti, torzo pravé stehenní kosti a neurčené zlomky kostí. (Kubálek 2013, 57-58)

Výbava: V zásypu hrobu nalezen keramický zlomek (1).

1. ke zlomek, intruze (č. sáčku 13896)

Tab. 2.58.: H2157

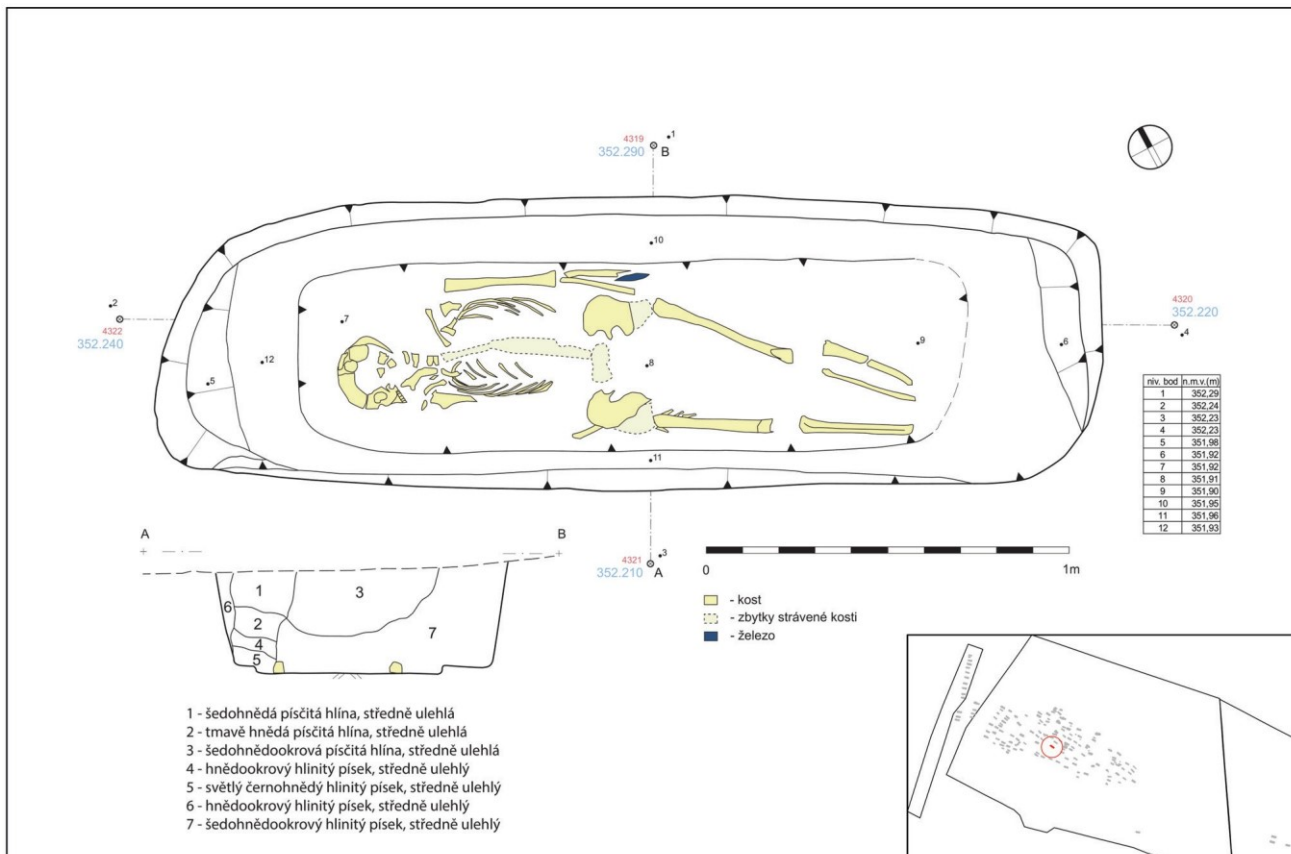

Popis nálezové situace: Tvar hrobové jámy: Obdélný tvar se zaoblenými rohy hrobové jámy. Rozměry hrobové jámy: Max. délka 2,48 m, max. šířka 0,80 m a max. hloubka 0,28 m. Orientace hr. jámy: SZZ-JVV. Orientace kostry: SZZ-JVV. (hlava – nohy). Poloha těla: Zachovalo se torzo kostry s lebkou uloženou na pravé straně, pohledem k jihu. Tělo spočívalo v natažené poloze na zádech.

Antropologický popis jedince: Kostrový pohřeb dospělého jedince. Věk: senilis, starší 60 let. Pohlaví: muž. Z kostry jsou zachovány zlomky kostí, dochovaly se zlomky téměř celé lebky, zlomky levé a pravé lopatky, zlomky levé a pravé klíční kosti, zlomky levé a pravé pažní kosti, zlomky levé a pravé vřetenní kosti, zlomky levé a pravé loketní kosti, zlomky záprstních kostí levé a pravé ruky, zlomky volných obratlů (sedm krčních, nejméně osm hrudních a nejméně tři bederních), zlomky pravé pánevní kosti, zlomky levé a pravé stehenní kosti, zlomky levé a pravé holenní kosti, zlomky levé lýtkové kosti a neurčené zlomky kostí. (Kubálek 2013, 58-60)

Výbava: U levé pánevní kosti nalezen nůž (1).

1. nůž s vyhnutou čepelí; rozměry před konzervací: celková délka 80 mm, délka čepel 60 mm, max. šířka čepel 15 mm (č. sáčku 14337)

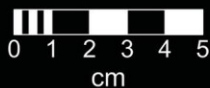
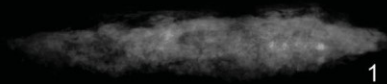

Tab. 2.59.: H2158

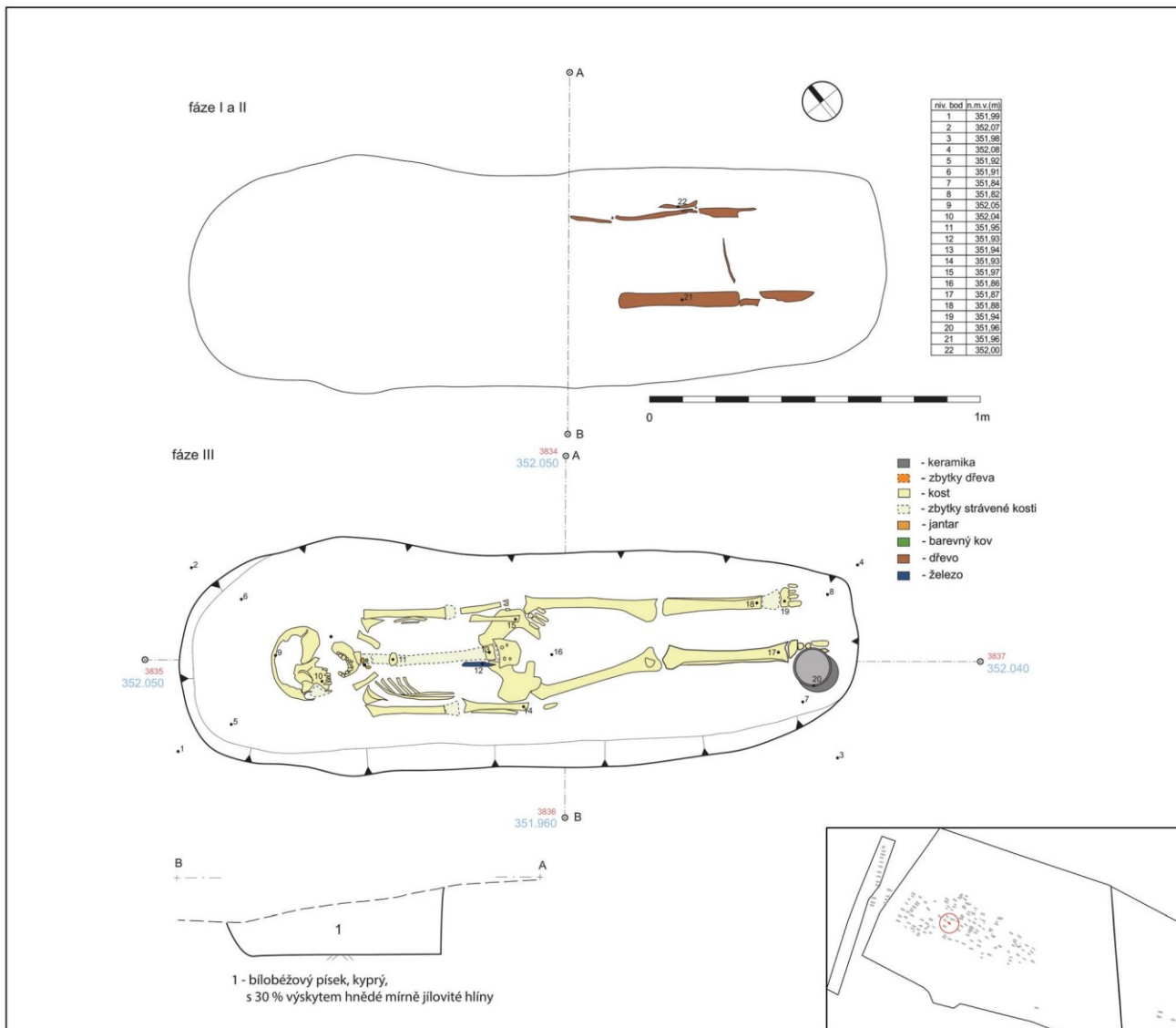

Popis nálezné situace: Tvar hrobové jámy: Obdélný tvar se zaoblenými rohy hrobové jámy. Rozměry hrobové jámy: Max. délka 2,03 m, max. šířka 0,64 m a max. hloubka 0,18 m. Orientace hr. jámy: SZ-JV. Orientace kostry: SZ-JV. (hlava – nohy). Poloha těla: Zachovalo se torzo kostry s lebku uloženou na pravé straně, pohledem k jihu. Tělo spočívalo v natažené poloze na zádech.

Konstrukční prvky: Na dně hr. jámy zachyceno dřevo – tělo pravděpodobně spočívalo na márách nebo v rakvi.

Antropologický popis jedince: Kostrový pohřeb dospělého jedince. Věk: maturus II., 50-60 let. Pohlaví: žena (rodivší). Z kostry jsou zachovány zlomky kostí. Dochovaly se zlomky lebečních kostí, zlomky prvních pěti krčních obratlů, zlomky bederních obratlů, zlomky žebér, zlomky křížové kosti, zlomky levé a pravé lopatky, zlomky levé a pravé klíční kosti, zlomky levé a pravé pažní kosti, zlomky levé a pravé vřetenní kosti, zlomky levé a pravé loketní kosti, zlomky záprstních kostí (lodkovitá kost, hákovitá kost a mnohohranná větší kost levé ruky), zlomky článků prstů levé a pravé ruky, zlomky levé a pravé pánevní kosti, zlomky levé a pravé stehenní kosti, zlomky pravé česky, zlomky a pravé levé holenní kosti, zlomky levé a pravé lýtkové kosti, zlomky nártních a zánártních kostí levé a pravé nohy. (Kubálek 2013, 61-63)

Výbava: U pravé dolní končetiny nalezena keramická nádoba (1). Ze dna hrobu byly odebrány vzorky dřeva (2). Ze záspy hrobu byl odebrán uhlík (3). Nůž ležel na pánevní kosti (4). Pod lebku se našel fragment záušnice (s očkem?) (5) a zlomek kovového předmětu (6). V záspy hrobu bylo nalezeno pět korálků (7-11).

1. hrnec s variantou kalichovitěho okraje s vytaženou spodní hranou; výzdoba: na výduti probíhají dvě klikaté linie – vytvořeno jednohrotým rydlem, nade dnem probíhá vícenásobná nepatrná linka; tvar těla: vejčitý; keramická hmota: krupicový povrch, malé zastoupení slídy, hrubozrnné ostřivo; barva: odstíny okrové; výška: 118 mm; průměr okraje: 124 mm; průměr dna: 59 mm; objem: 600 ml; (č. sáčku 14122)

2. dřevo (č. sáčku 14204),

3. uhlík (č. sáčku 14262)

4. nůž s jednostranně odsazenou čepelí, rovný hřbet, ve dvou zlomcích, neúplný; rozměry před konzervací: celková délka 50 mm?, délka čepel 40 mm, max. šířka čepel 10 mm?(č. sáčku 14268)

5. fragment záušnice s očkem?; Ø drátu 1,9 mm (č. sáčku 14267)

6. zlomky kovového předmětu (č. sáčku 14261)

7. korálek skleněný/ kostěný, válcovitý?, šedý, rozpadlý/erodovaný; Ø 5,3? mm, d. 5,4? mm, Ø otvoru 1,7 mm (č. sáčku 14260)
8. korálek skleněný, kulovitý, modrý s bílou skvrnou, slepený; Ø 8,8 mm, d. 6 mm, Ø otvoru 2,2 mm (č. sáčku 14264)
9. korálek jantarový, dvojkónický, červenohnědý, fasetovaný; Ø 10,2 mm, d. 5,9 mm, Ø otvoru 2,8 mm (č. sáčku 14263)
10. korálek skleněný, dvojkónický, hnědočerný, vhloubená; Ø 8,2 mm, d. 12,7 mm, Ø otvoru 5,9 mm (č. sáčku 14266)
11. korálek jantarový, dvojkónický, červenohnědý fasetovaný; Ø 13,3 mm, d. 8 mm, Ø otvoru 5,9 mm (č. sáčku 14265)



1

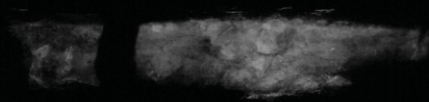
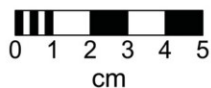

4



5



7



8



9



10



11

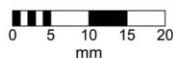

Tab. 2.60.: H2165

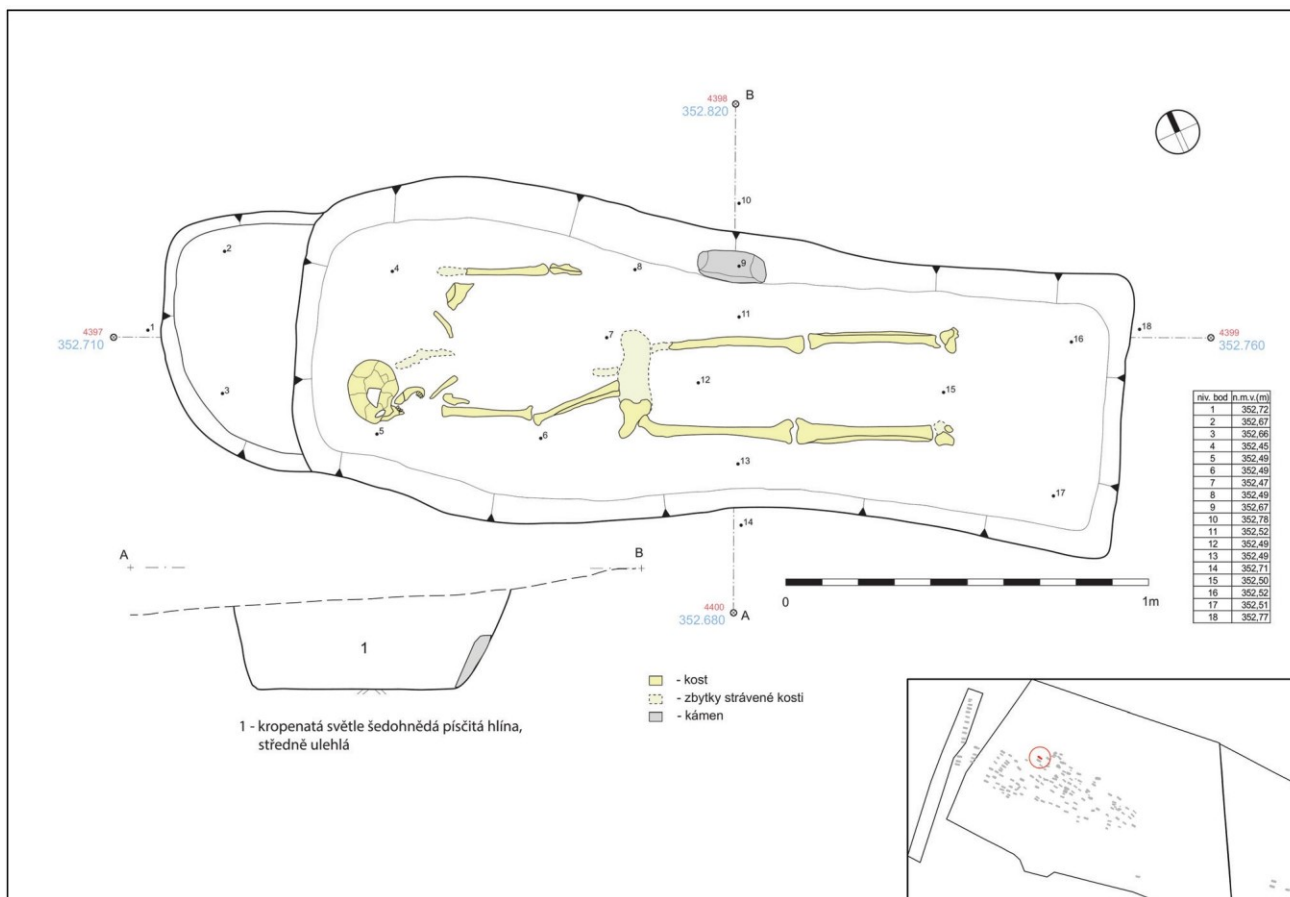

Popis náleзовé situace: Tvar hrobové jámy: Obdélný tvar se zaoblenými rohy hrobové jámy. K západní straně hr. jámy se přimyká polkruhovitý útvar (max. délka 0,70 m a max. šířka 0,36 m). **Rozměry hrobové jámy:** Max. délka 2,17 m, max. šířka 0,76 m a max. hloubka 0,24 m. **Orientace hr. jámy:** SZZ-JVV. **Orientace kostry:** SZZ-JVV. (hlava – nohy). **Poloha těla:** Zachovalo se torzo kostry s lebkou uloženou na pravé straně, pohledem k jihu. Tělo spočívalo v natažené poloze na zádech.

Antropologický popis jedince: Kostrový pohřeb dospělého jedince. **Věk:** matusus, 40–60 let. **Pohlaví:** neurčeno. Výška: 171 cm. Z kostry jsou zachovány zlomky kostí, dochovaly se zlomky levé a pravé lopatky, zlomky levé klíční kosti, zlomky levé pažní kosti, zlomky levé vřetenní kosti, zlomky levé loketní kosti, zlomky zápěstních kostí, zlomky článků prstů levé ruky, zlomky žeber, zlomky volných obratlů, zlomky levé a pravé pánevní kosti, zlomky levé a pravé stehenní kosti, zlomky levé a pravé holenní kosti, zlomky levé a pravé lýtkové kosti, zlomky levé a pravé hlezenní kosti, zlomky levé a pravé patní kosti, zlomky článků prstů levé a pravé nohy a neurčené zlomky kostí. (Kubálek 2013, 63)

Výbava: V zásypu hrobu se našel keramický zlomek (1) a mazanice (2).

1. ke zlomek, intruze (č. sáčku 14357)

2. mazanice (č. sáčku 14358)

Tab. 2.61.: H2167

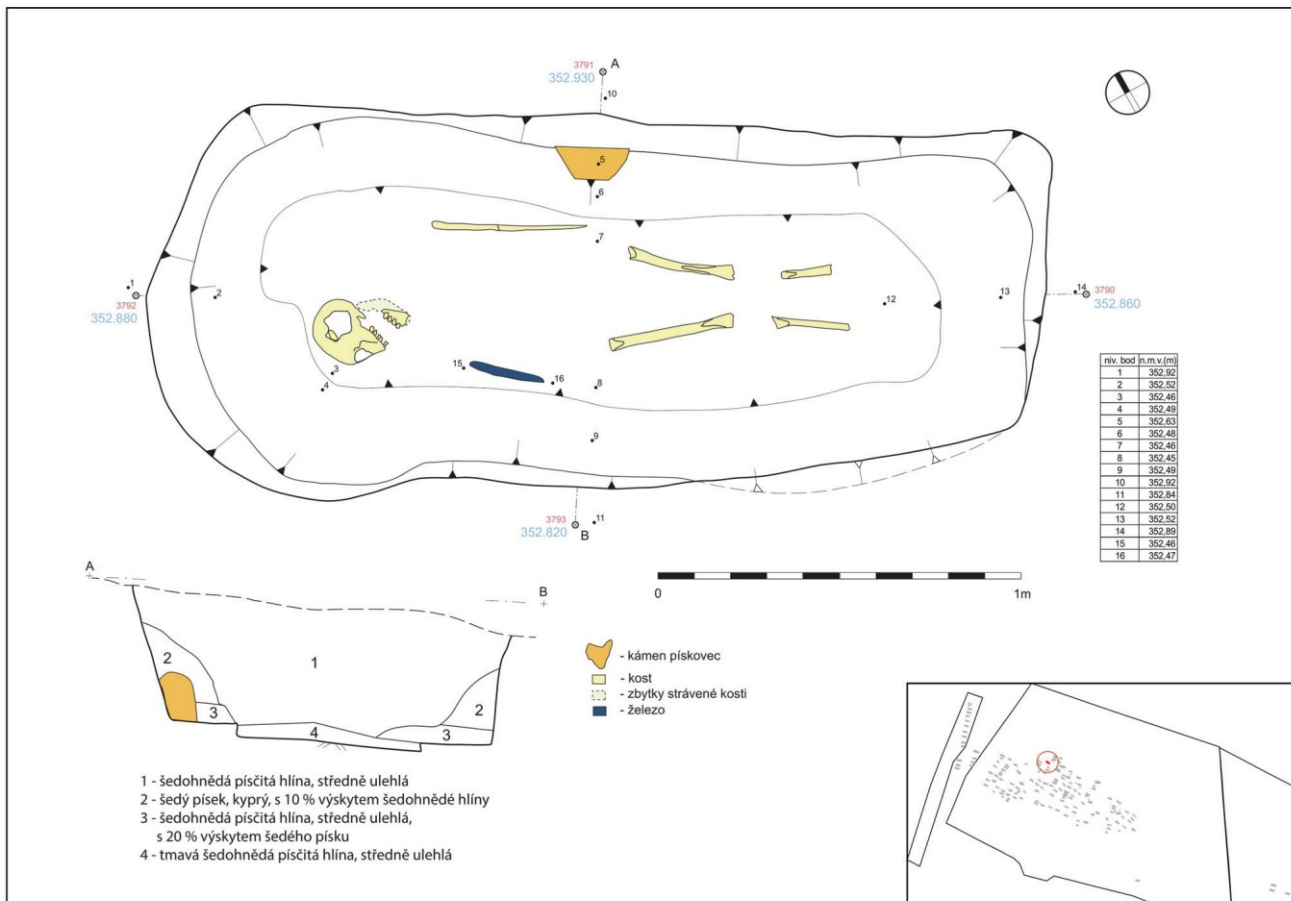

Popis nálezné situace: Tvar hrobové jámy: Obdélný tvar se zaoblenými rohy hrobové jámy. Na severním obvodě hr. jámy zachází do profilu kámen cca 20x10 cm. **Rozměry hrobové jámy:** Max. délka 2,57 m, max. šířka 1,03 m a max. hloubka 0,35 m. **Orientace hr. jámy:** SZ-JV. **Orientace kostry:** SZ-JV. (hlava – nohy). **Poloha těla:** Zachovalo se torzo kostry s lebkou uloženou na pravé straně, pohledem k jihu. Tělo spočívalo v natažené poloze na zádech. **Konstrukční prvky:** Kámen naznačující kamenné obložení – na severní stěně zachycen kámen – pískovec. **Antropologický popis jedince:** Kostrový pohřeb dospělého jedince. **Věk:** adultus II, 30–40 let. **Pohlaví:** pravděpodobně muž. Z kostry jsou dochovány zlomky téměř celé lebky, zlomky lebečních kostí, zlomky kostí lebeční klenby, zlomky levé a pravé stehenní kosti, zlomky levé a pravé holenní kosti a neurčené zlomky kostí. (Kubálek 2013, 64-65)

Výbava: Na pravé straně u ramena nalezen nůž (1).

1. nůž, bojovný; rozměry před konzervací: celková délka 190 mm, délka čepele 150 mm, max. šířka čepele 20 mm (č. sáčku 14368)

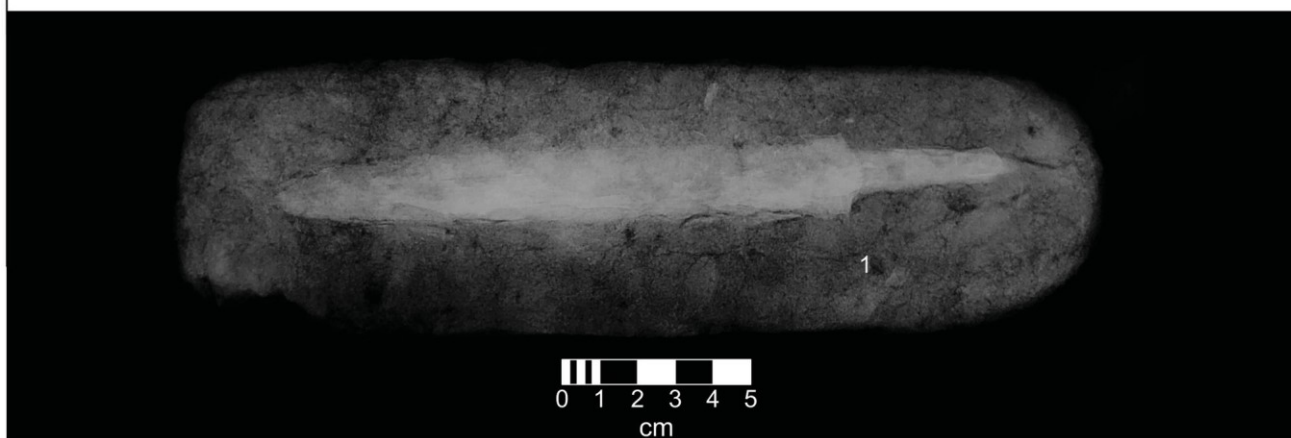

Tab. 2.62.: H2169

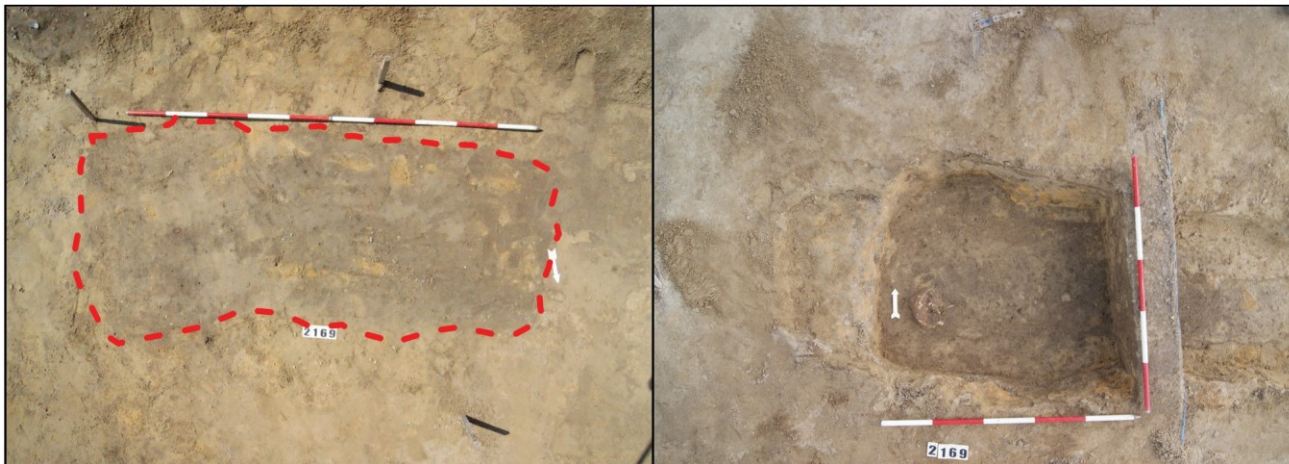

Popis nálezové situace: Tvar hrobové jámy: Obdélný tvar se zaoblenými rohy hrobové jámy. Rozměry hrobové jámy: chybí terénní plán. Rozměry hrobové jámy: Přibližně 2 m. Orientace hr. jámy: Z-V. Orientace kostry: Z-V. (hlava – nohy).

Antropologický popis jedince: Bez antropologického posudku.

Výbava: Bez nálezů.

Poznámka: Chybí část terénní dokumentace. Hrob zničen přívalovým deštěm. Na fotce zachycena lebka – orientace kostry potvrzena. Foto hrobu O. Tomek.

Tab. 2.63.: H2172

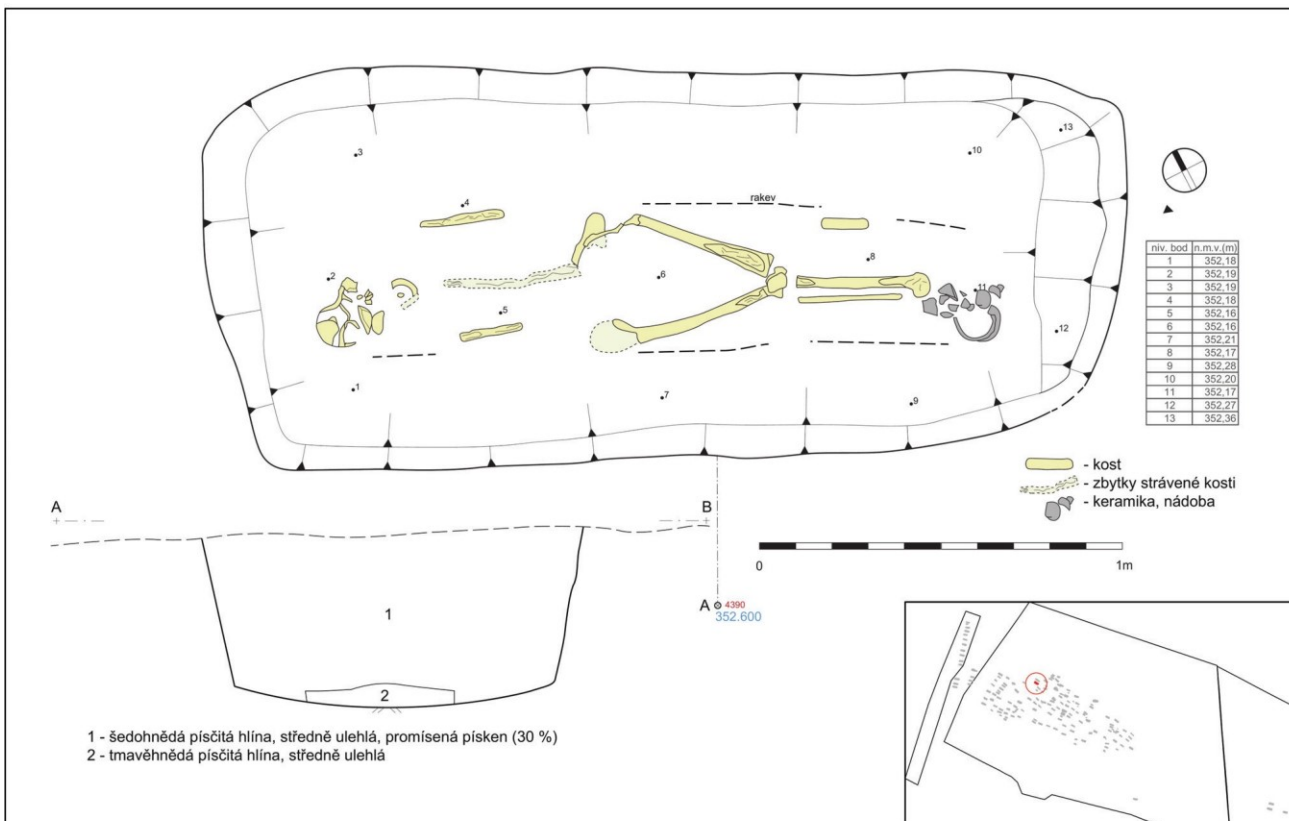

Popis nálezové situace: Tvar hrobové jámy: Obdélný tvar se zaoblenými rohy hrobové jámy. Rozměry hrobové jámy: Max. délka 2,40 m, max. šířka 1,05 m a max. hloubka 0,48 m. Orientace hr. jámy: SZZ-JVV. Orientace kostry: SZZ-JVV. (hlava – nohy). Poloha těla: Zachovalo se torzo kostry. Tělo spočívalo v natažené poloze na zádech.

Antropologický popis jedince: Kostrový pohřeb dospělého jedince. Věk: adultus II, 30–40 let. Pohlaví: žena. Z kostry jsou zachovány zlomky kostí, dochovaly se drobné zlomky lebečních kostí (zlomky levé a pravé skalní kosti, zlomky dolní čelisti, zlomky levé horní čelisti, zlomky levé a pravé temenní kosti a zlomky nejméně 8 zubů), velmi drobné zlomky kostí levé a pravé horní končetiny, velmi drobné zlomky žeber, velmi drobné zlomky volných obratlů, zlomky levé a pravé pánevní kosti, zlomky levé a pravé stehenní kosti, zlomky levé a pravé holenní kosti a neurčené zlomky kostí. (Kubálek 2013, 65-66)

Výbava: Ve východní části hr. jámy u pravé dolní končetiny nalezena keramická nádoba (1). V zásypu hrobu nalezeny další keramické zlomky (2). V západní polovině hr. jámy nalezena štípaná industrie (3). Pod levou pánevní kostí nalezeny zbytky dřeva (4).

1. hrnec s variantou kalichovitěho okraje; výzdoba: po celé části výdutě těla probíhají ryté vlnice, podhrdlí nádoby zdobí šikmo nasekávané vrypy po celém obvodu; tvar těla: vejčitý; keramická hmota: krupicový povrch, malé zastoupení slídy, středně zrné ostřivo; barva: odstíny šedé; výška: 122 mm; průměr okraje: 112 mm; průměr dna: 55 mm; objem: 600 ml; (č. sáčku 14317)

2. ke zlomek, intruze (č. sáčku 14364)

3. Šl, fragment; délka 37,5 mm, šířka 30,3 mm, tloušťka 7,2 mm (č. sáčku 14275)

4. dřevo (č. sáčku 14289)

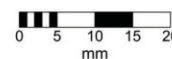
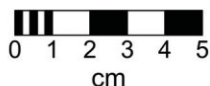
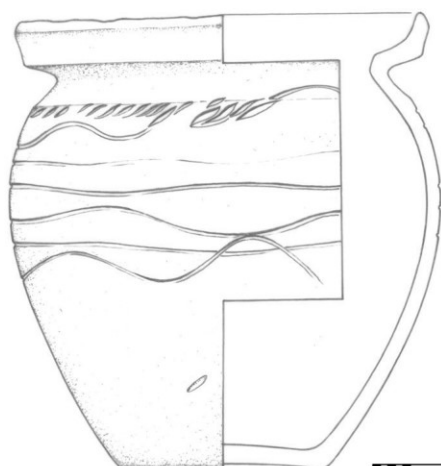

Tab. 2.64.: H2173

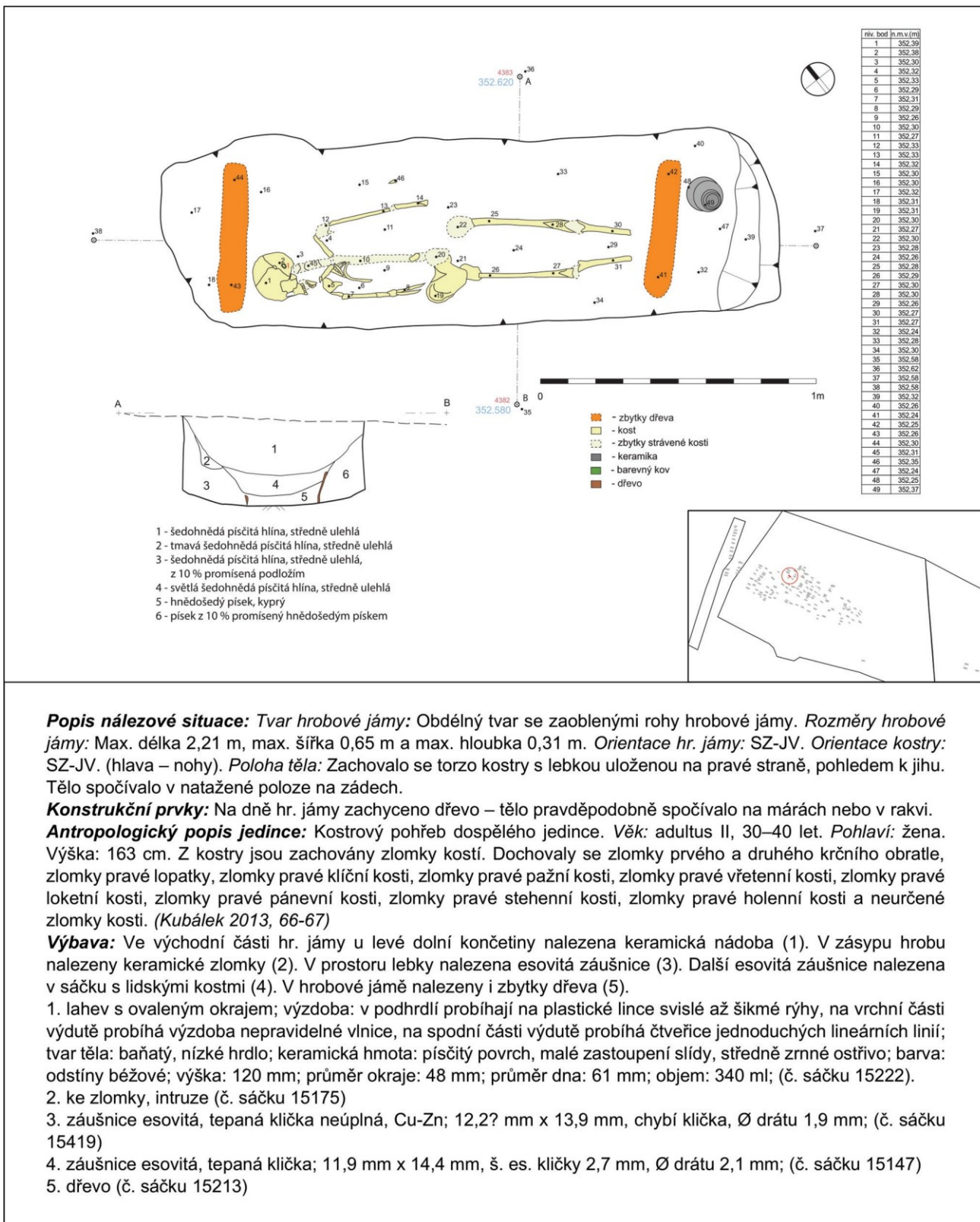

Popis náleзовé situace: Tvar hrobové jámy: Obdélný tvar se zaoblenými rohy hrobové jámy. Rozměry hrobové jámy: Max. délka 2,21 m, max. šířka 0,65 m a max. hloubka 0,31 m. Orientace hr. jámy: SZ-JV. Orientace kostry: SZ-JV. (hlava – nohy). Poloha těla: Zachovalo se torzo kostry s lebkou uloženou na pravé straně, pohledem k jihu. Tělo spočívalo v natažené poloze na zádech.

Konstrukční prvky: Na dně hr. jámy zachyceno dřevo – tělo pravděpodobně spočívalo na márách nebo v rakvi.

Antropologický popis jedince: Kostrový pohřeb dospělého jedince. Věk: aduitus II, 30–40 let. Pohlaví: žena. Výška: 163 cm. Z kostry jsou zachovány zlomky kostí. Dochovaly se zlomky prvního a druhého krční obratle, zlomky pravé lopatky, zlomky pravé klíční kosti, zlomky pravé pažní kosti, zlomky pravé vřetení kosti, zlomky pravé loketní kosti, zlomky pravé pánevní kosti, zlomky pravé stehenní kosti, zlomky pravé holenní kosti a neurčené zlomky kosti. (Kubálek 2013, 66-67)

Výbava: Ve východní části hr. jámy u levé dolní končetiny nalezena keramická nádoba (1). V zásypu hrobu nalezeny keramické zlomky (2). V prostoru lebky nalezena esovitá záušnice (3). Další esovitá záušnice nalezena v sáčku s lidskými kostmi (4). V hrobové jámě nalezeny i zbytky dřeva (5).

1. lahev s ovaleným okrajem; výzdoba: v podhrdlí probíhají na plastické lince svislé až šikmé rýhy, na vrchní části výdutě probíhá výzdoba nepravidelné vlnice, na spodní části výdutě probíhá čtveřice jednoduchých lineárních linií; tvar těla: baňatý, nízké hrdlo; keramická hmota: písčítý povrch, malé zastoupení slídy, středně zrné ostřivo; barva: odstíny béžové; výška: 120 mm; průměr okraje: 48 mm; průměr dna: 61 mm; objem: 340 ml; (č. sáčku 15222).

2. ke zlomky, intruze (č. sáčku 15175)

3. záušnice esovitá, tepaná klička neúplná, Cu-Zn; 12,2? mm x 13,9 mm, chybí klička, Ø drátu 1,9 mm; (č. sáčku 15419)

4. záušnice esovitá, tepaná klička; 11,9 mm x 14,4 mm, š. es. kličky 2,7 mm, Ø drátu 2,1 mm; (č. sáčku 15147)

5. dřevo (č. sáčku 15213)

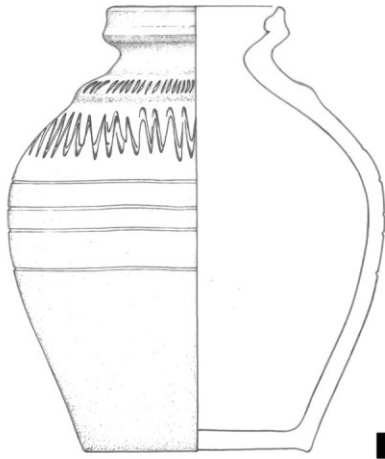

1

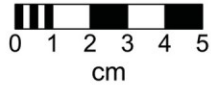

3



4

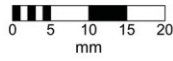

Tab. 2.65.: H2175

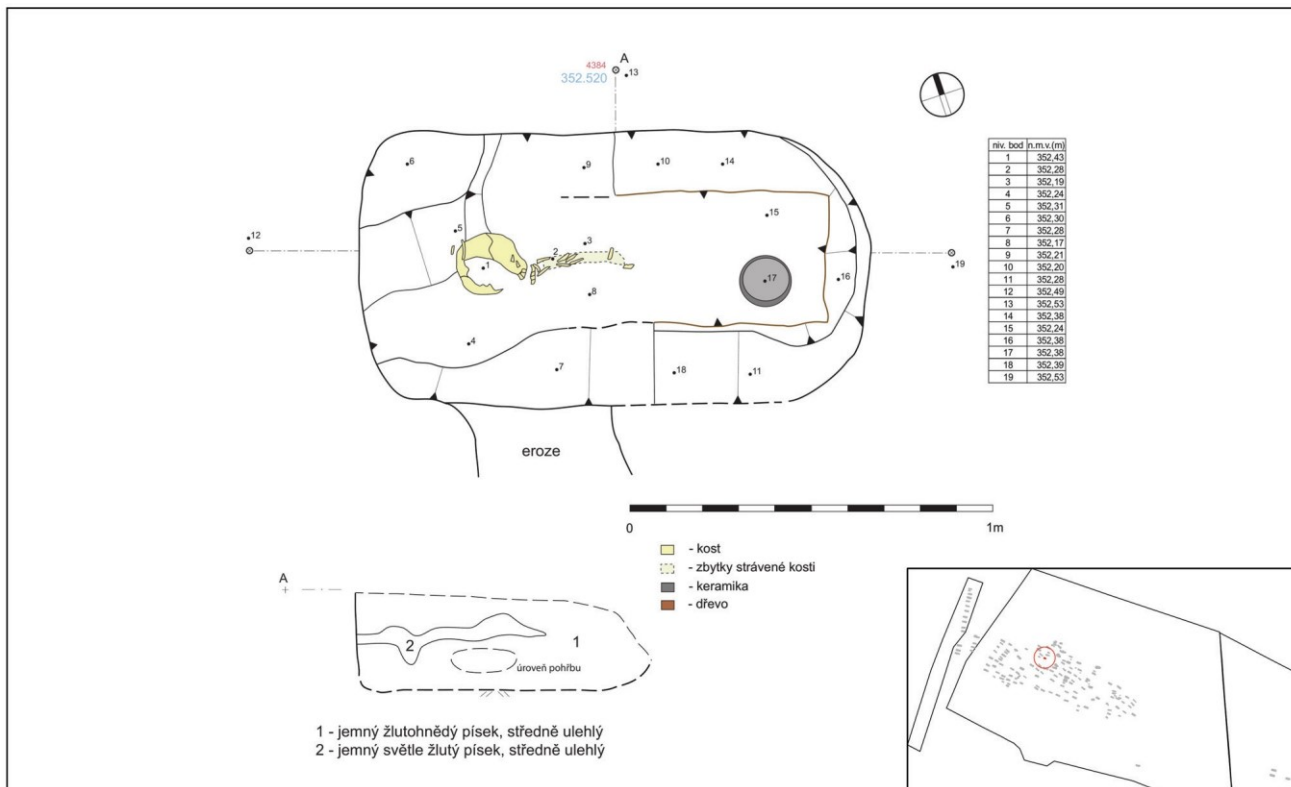

Popis nálezné situace: Tvar hrobové jámy: Obdélný tvar se zaoblenými rohy hrobové jámy. Jižní obvodová hrana hr. jámy narušena deštěm. **Rozměry hrobové jámy:** Max. délka 1,41 m, max. šířka 0,71 m a max. hloubka 0,27 m. **Orientace hr. jámy:** SZZ-JVV. **Orientace kostry:** SZZ-JVV. (hlava – nohy). **Poloha těla:** Zachovalo se torzo kostry s lebkou uloženou na levé straně, pohledem k severu. Tělo spočívalo v natažené poloze na zádech.

Konstrukční prvky: Na dně hr. jámy zachyceno dřevo.

Antropologický popis jedince: Kostrový pohřeb nedospělého jedince. **Věk:** infans II, 0,5 - 6 let (asi 5 let). **Pohlaví:** pravděpodobně ženské. Zachovány jsou pouze zlomky kostí a zubů. Z kostry jsou dochovány zlomky kostí lebky, zlomky žeber, zlomky volných obratlů a neurčené zlomky kostí. Brada je drobná a kulatá. (Kubálek 2013, 68)

Výbava: Ve východní části hr. jámy u dolních končetin nalezena keramická nádoba (1).

1. hrnec s variantou kalichovitěho okraje; výzdoba: na výduti těla probíhá výzdoba jednoduchých linií vytvořena plochým dřívkem; tvar těla: vejčitý; keramická hmota: hladký povrch – nehlazený, jemně plavená hlína, minimální zastoupení slídy; barva: odstíny šedé; výška: 107 mm; průměr okraje: 121 mm; průměr dna: 75 mm; objem: 680 ml; (č. sáčku 15223)



Tab. 2.66.: H2176

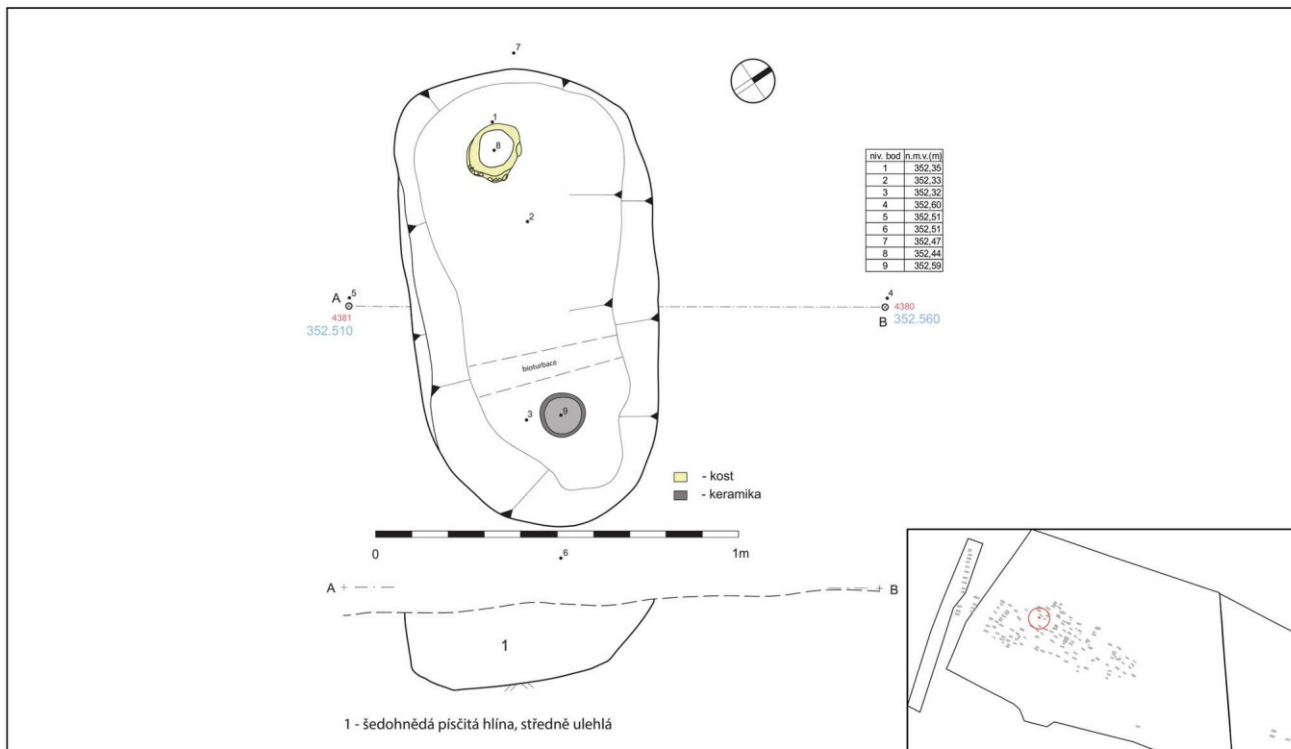

Popis nálezné situace: Tvar hrobové jámy: Obdélný tvar se zaoblenými rohy hrobové jámy, ve východní části spíše oválný tvar. **Rozměry hrobové jámy:** Max. délka 1,41 m, max. šířka 0,71 m a max. hloubka 0,27 m. **Orientace hr. jámy:** SZ-JV. **Orientace kostry:** SZ-JV. (hlava – nohy). **Položka těla:** Zachovalo se torzo kostry s lebku uloženou na spodině, pohledem k jihu. Tělo spočívalo v natažené poloze na zádech.

Antropologický popis jedince: Kostrový pohřeb nedospělého jedince. **Věk:** infans II, 5 let. **Pohlaví:** neurčeno. Z kostry jsou dochovány zlomky lebečních kostí. Ve vzorku č. 1055 byly nalezeny zlomky dlouhých kostí. (Kubálek 2013, 68-69)

Výbava: Ve východní části hr. jámy u dolních končetin nalezena keramická nádoba (1).

1. hrnec s variantou kalichovitěho okraje; výzdoba: na výdutí těla probíhá v podobě nepravidelných vícenásobných rýh a jednoduché nepravidelné vlnice; tvar těla: soudkovitý; keramická hmota: hladký povrch, jemně plavená hlína, minimální zastoupení slídy; barva: odstíny hnědé; výška: 97 mm; průměr okraje: 118 mm; průměr dna: 77 mm; objem: 430 ml; (č. sáčku 14091)

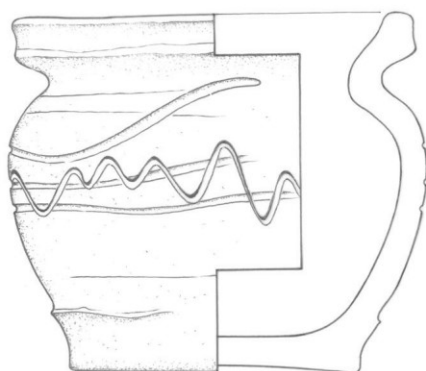

1

0 1 2 3 4 5
cm



Tab. 2.67.: H2181

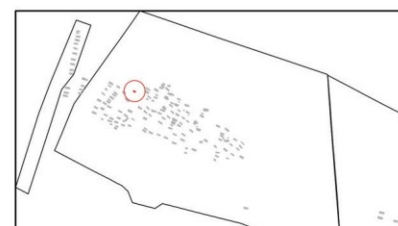
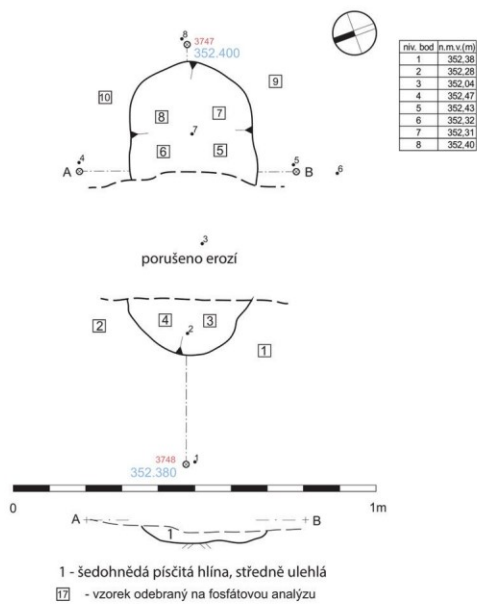

Popis nálezové situace: Tvar hrobové jámy: Obdélný až oválný tvar jámy. Přes středovou část vede erozní rýha.
 Rozměry hrobové jámy: Max. délka 0,80 m, max. šířka 0,33 m a max. hloubka 0,06 m. Orientace hr. jámy: SZ-JV.
Antropologický popis jedince: Bez antropologického posudku. Nezachovaly se lidské ostatky.
Výbava: Bez nálezů.

Tab. 2.68.: H2183

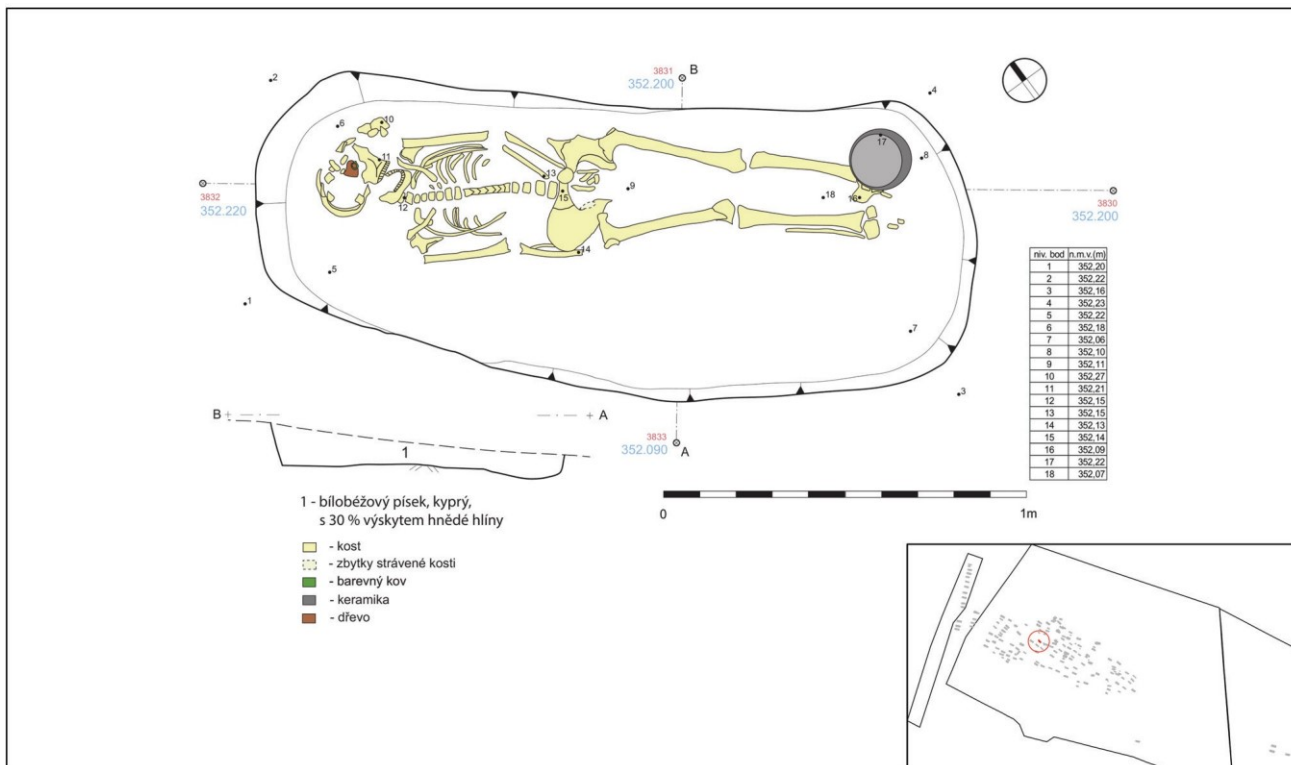

Popis nálezné situace: Tvar hrobové jámy: Obdélný tvar se zaoblenými rohy hrobové jámy. Rozměry hrobové jámy: Max. délka 1,96 m, max. šířka 0,80 m a max. hloubka 0,12 m. Orientace hr. jámy: SZ-JV. Orientace kostry: SZ-JV. (hlava – nohy). Poloha těla: Zachovalo se torzo kostry s lebkou uloženou na levé straně, pohledem k severu. Tělo spočívalo v natažené poloze na zádech.

Antropologický popis jedince: Kostrový pohřeb dospělého jedince. Věk: adultus II, 30–40 let. Pohlaví: žena. Výška: 155 cm. Z kostry jsou zachovány zlomky kostí. Dochovaly se zlomky téměř celé lebky, zlomky levé klíční kosti, zlomky levé lopatky, zlomky levé pažní kosti, zlomky levé loketní kosti, zlomky levé vřetenní kosti, zlomky záprstních kostí a článků prstů levé ruky, velmi drobné zlomky kostí pravé horní končetiny, zlomky levé a pravé pánevní kosti, zlomky levé a pravé stehenní kosti, zlomky levé a pravé holenní kosti, zlomky levé a pravé lýtkové kosti, zlomky levé a pravé hlezenní kosti, zlomky levé a pravé patní kosti, zlomky článků prstů levé a pravé nohy, zlomky levé a pravé česky a neurčené zlomky kostí. (Kubálek 2013, 69-71)

Výbava: Ve východní části hr. jámy u levé dolní končetiny nalezena keramická nádoba (1). V hr. jámě objeveny čtyři esovitě záušnicí, dvě z nich ležely pod lebkou (2,3) a další objeveny při plavení materiálu ze západní poloviny hr. jámy (4,5). Pod lebkou nalezeno dřevo (6).

1. hrnec s nízkým okružím a vytaženou spodní hranou; výzdoba: na výduti probíhají dvě klikaté linie - vytvořeno jednohrotým rydlem, nade dnem probíhá asi vícenásobná linka - nepravidelná a nepatrná na povrchu; tvar těla: vejčitý; keramická hmota: hladký povrch, jemně plavená hlína, minimální zastoupení slídy; barva: odstíny okrové; výška: 118 mm; průměr okraje: 124 mm; průměr dna: 59 mm; objem: 1440 ml; (č. sáčku 14088)

2. záušnicí esovitá, tepaná klička; 10,6 mm x 15,3 mm, š. es. kličky 3,6 mm, Ø drátu 2,1 mm; (č. sáčku 14258a)

3. záušnicí esovitá, tepaná klička; 11,7 mm x 13,9 mm, š. es. kličky 3,7 mm, Ø drátu 2,4 mm; (č. sáčku 14258b)

4. záušnicí esovitá, tepaná klička, Cu-Zn-Pb-As; 12,2 mm x 14,5 mm, š. es. kličky 4,2 mm, Ø drátu 2 mm; (č. sáčku 14409a)

5. záušnicí esovitá, tepaná klička, Cu-Zn-Pb-As; 9,9 mm x 13,8 mm, chybí část kličky, Ø drátu 2,2 mm; (č. sáčku 14409b)

6. dřevo – nemá č. sáčku

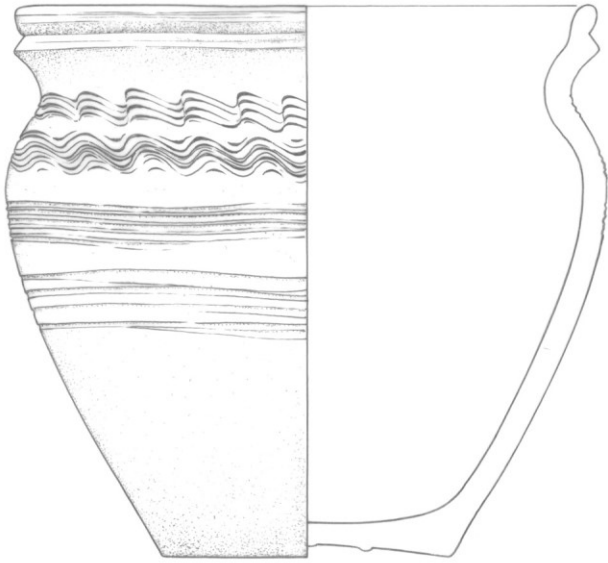

1

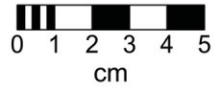

2



3



4



5

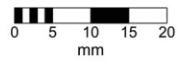

Tab. 2.69.: H2185

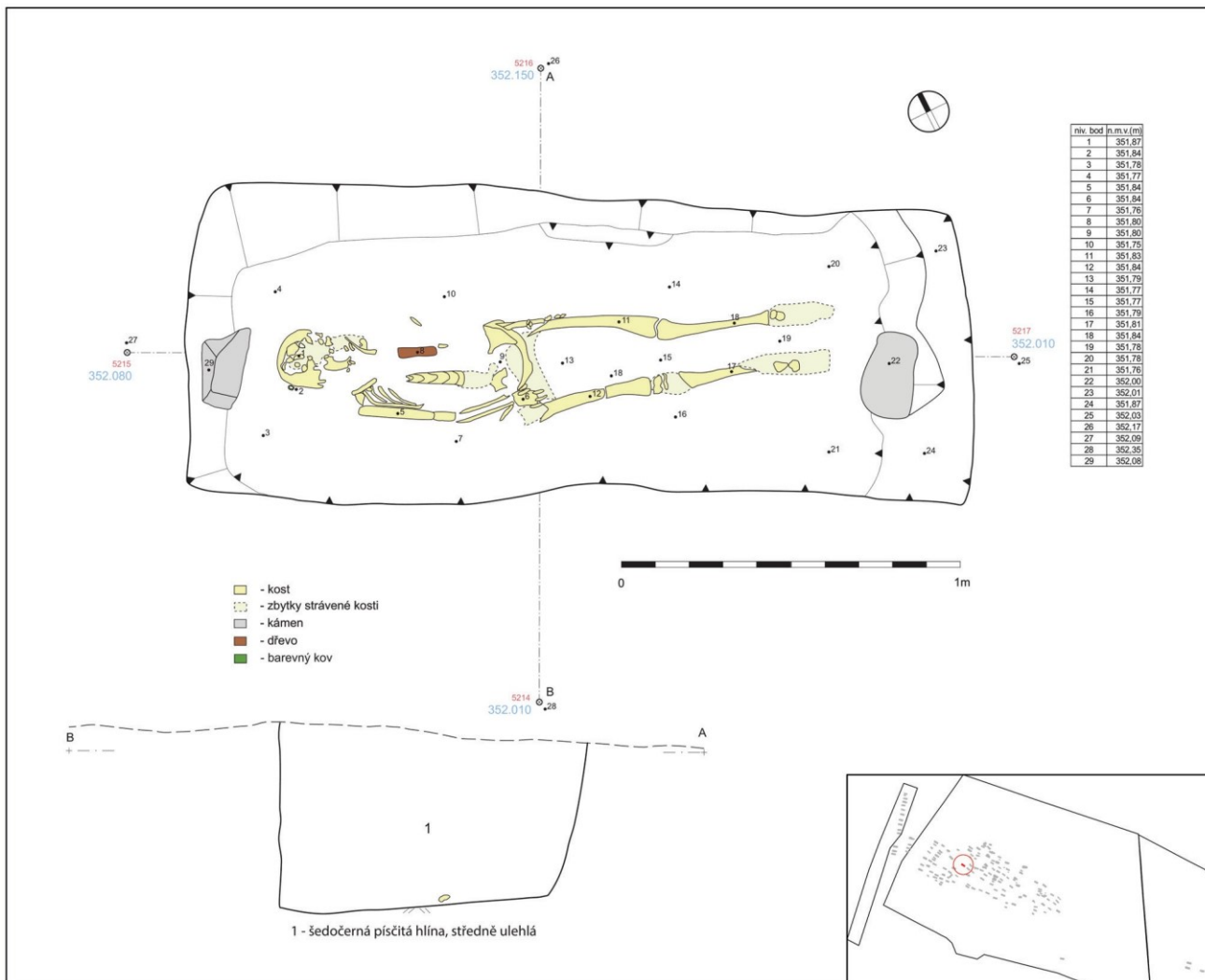

Popis nálezné situace: Tvar hrobové jámy: Obdélný tvar se zaoblenými rohy hrobové jámy. V západní části hrobu nad lebkou uložen kámen o rozměrech cca 21x10 cm. Ve východní části hr. jámy u dolních končetin uložen kámen o rozměrech 22x15 cm. **Rozměry hrobové jámy:** Max. délka 2,30 m, max. šířka 0,89 m a max. hloubka 0,46 m. **Orientace hr. jámy:** SZ-JV. **Orientace kostry:** SZ-JV. (hlava – nohy). **Poloha těla:** Zachovalo se torzo kostry s lebkou uloženou na levé straně, pohledem k severu. Tělo spočívalo v natažené poloze na zádech.

Konstrukční prvky: Kameny naznačující kamenné obložení – západní části hrobu nad lebkou uložen kámen o rozměrech cca 21x10 cm, ve východní části hr. jámy u dolních končetin uložen kámen o rozměrech 22x15 cm.

Antropologický popis jedince: Kostrový pohřeb dospělého jedince. **Věk:** senilis, starší 60 let. **Pohlaví:** pravděpodobně žena. **Výška:** 158 cm. Z kostry jsou zachovány zlomky kostí. Z kostry jsou dochovány zlomky téměř celé lebky, zlomky levé a pravé lopatky, zlomky pravé klíční kosti, zlomky pravé pažní kosti, zlomky pravé vřetenní kosti, zlomky pravé loketní kosti, zlomky záprstních kostí, zlomky článků prstů levé a pravé ruky, zlomky žebér, zlomky volných obratlů, zlomky křížové kosti, zlomky levé a pravé pánevní kosti, zlomky levé a pravé stehenní kosti, zlomky levé a pravé holenní kosti, zlomky levé a pravé lýtkové kosti, zlomky levé a pravé hlezenní kosti, zlomky levé a pravé patní kosti, zlomky článků prstů levé a pravé nohy, zlomky levé a pravé česky a neurčené zlomky kostí. (Kubálek 2013, 73-75)

Výbava: V prostoru hrudníku byly zachyceny zbytky dřeva (1). V hr. jámě objeveny dva záušnice z barevného kovu, jedna z nich ležela na pravé straně (2) a další, pouze část záušnice, byla objevena v sáčku s lebečními kostmi (3).
 1. dřevo (č. sáčku 15386)
 2. záušnice esovitá, tepaná klička, Cu-Zn; 12 mm x 13,5 mm, š. es. kličky 3,1 mm, Ø drátu 1,8 mm; (č. sáčku 15420)
 3. záušnice (s očkem)?, fragment; Ø drátu 1,3 mm; (č. sáčku 15789)

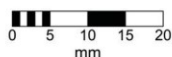
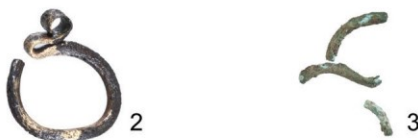

Tab. 2.70.: H2189

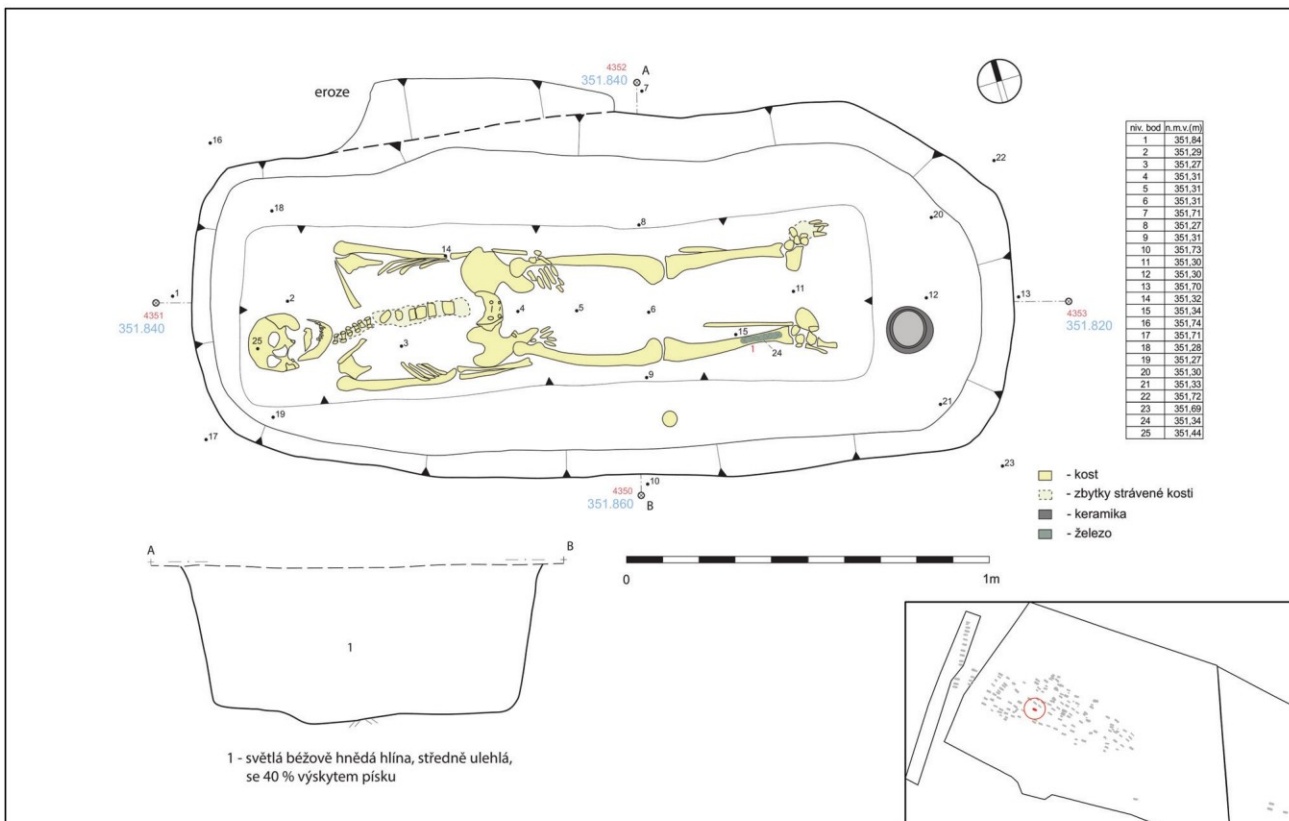

Popis nálezné situace: Tvar hrobové jámy: Obdélný tvar se zaoblenými rohy hrobové jámy. Rozměry hrobové jámy: Max. délka 2,25 m, max. šířka 0,95 m a max. hloubka 0,41 m. Orientace hr. jámy: Z-V. Orientace kostry: Z-V. (hlava – nohy). Poloha těla: Zachovalo se torzo kostry s lebkou uloženou na zátylku, pohledem vzhůru. Tělo spočívalo v natažené poloze na zádech.

Antropologický popis jedince: Kostrový pohřeb dospělého jedince. Věk: senilis, starší 60 let. Pohlaví: žena. Výška: 160 cm. Z kostry jsou zachovány zlomky kostí. Dochovaly se téměř celé lebky, jazyk, zlomky levé a pravé lopatky, zlomky levé a pravé klíční kosti, zlomky levé a pravé pažní kosti, zlomky levé a pravé vřetenní kosti, zlomky levé a pravé loketní kosti, zlomky zápřstných kostí, zlomky článků prstů levé a pravé ruky, zlomky žeber, zlomky volných obratlů, zlomky levé a pravé pánevní kosti, zlomky levé a pravé stehenní kosti, zlomky levé a pravé holenní kosti, zlomky levé a pravé lýtkové kosti, zlomky levé a pravé hlezenní kosti, zlomky levé a pravé patní kosti, zlomky článků prstů levé a pravé nohy, zlomky levé a pravé česky a neurčené zlomky kostí. (Kubálek 2013, 75-76)

Výbava: U pravé dolní končetiny, na její vnitřní straně, byl nalezen nůž (4). Ze západní poloviny pocházejí dva kusy štípané industrie (2, 3). V hrobě nalezena i keramická nádoba (1).

1. hrnec s variantou kalichovitěho okraje; výzdoba: na výduti těla probíhají jednoduché ryté linie; tvar těla: vejčitý; keramická hmota: krupicový povrch, malé zastoupení slídy, středně zrné ostřivo; barva: odstíny šedé a hnědé; výška: 105 mm; průměr okraje: 112 mm; průměr dna: 67 mm; objem: 540 ml; (č. sáčku 14733)
2. Šl, SGS; délka 31,6 mm, šířka 18,2 mm, tloušťka 3,7mm (č. sáčku 14664)
3. Šl; délka 13,3 mm, šířka 10,8 mm, tloušťka 2 mm (č. sáčku 14665)
4. nůž?; (č. sáčku 15799) – není k dispozici

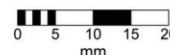
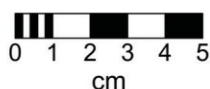
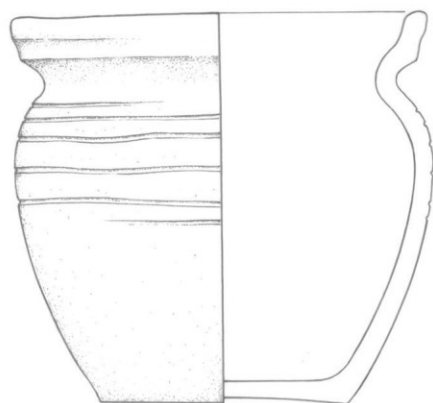

Tab. 2.71.: H2192

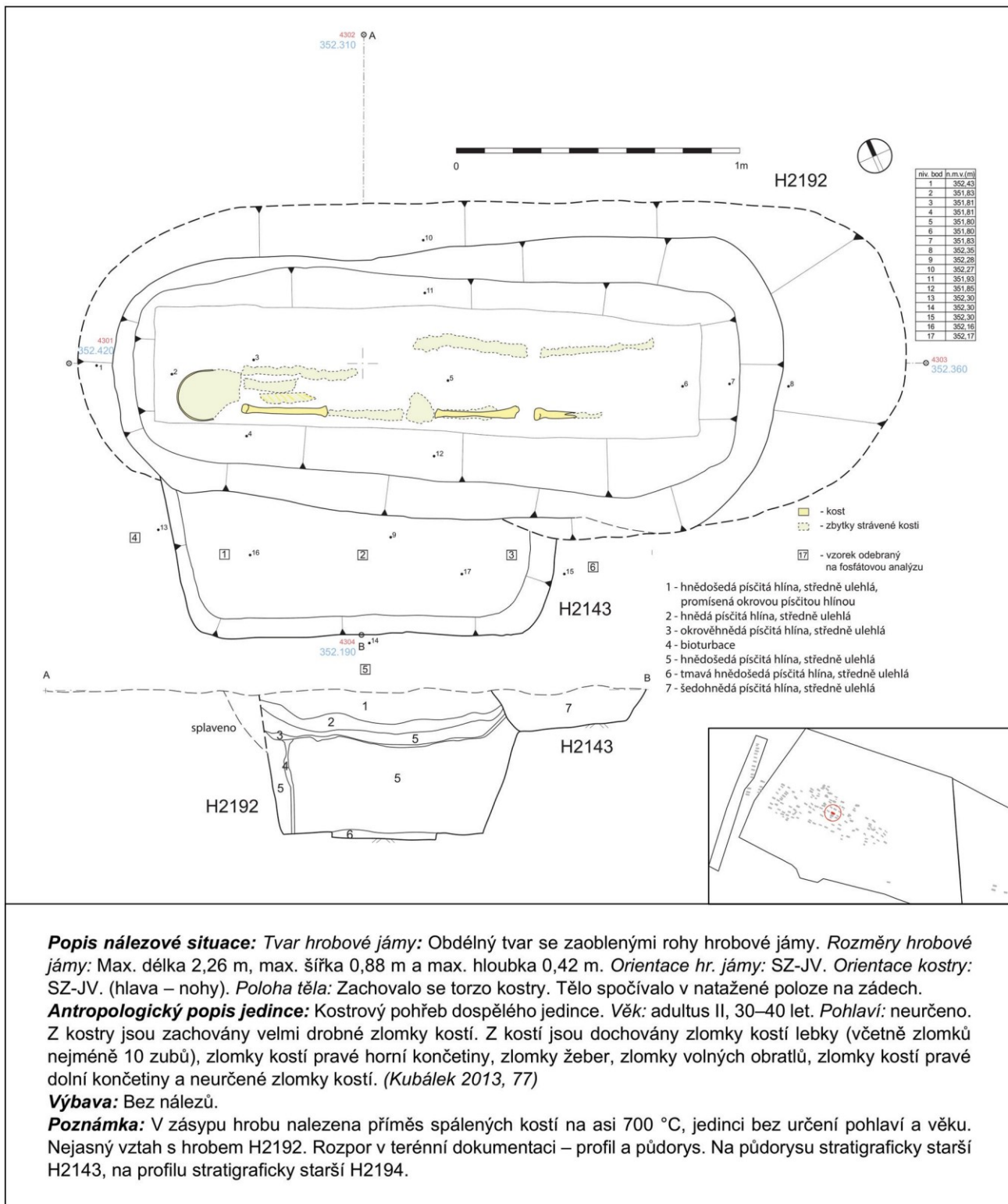

Popis nálezné situace: Tvar hrobové jámy: Obdélný tvar se zaoblenými rohy hrobové jámy. Rozměry hrobové jámy: Max. délka 2,26 m, max. šířka 0,88 m a max. hloubka 0,42 m. Orientace hr. jámy: SZ-JV. Orientace kostry: SZ-JV. (hlava – nohy). Poloha těla: Zachovalo se torzo kostry. Tělo spočívalo v natažené poloze na zádech.

Antropologický popis jedince: Kostrový pohřeb dospělého jedince. Věk: adultus II, 30–40 let. Pohlaví: neurčeno. Z kostry jsou zachovány velmi drobné zlomky kostí. Z kostí jsou dochovány zlomky kostí lebky (včetně zlomků nejméně 10 zubů), zlomky kostí pravé horní končetiny, zlomky žeber, zlomky volných obratlů, zlomky kostí pravé dolní končetiny a neurčené zlomky kostí. (Kubálek 2013, 77)

Výbava: Bez nálezů.

Poznámka: V zásyvu hrobu nalezena příměs spálených kostí na asi 700 °C, jedinci bez určení pohlaví a věku. Nejasný vztah s hrobem H2192. Rozpor v terénní dokumentaci – profil a půdorys. Na půdorysu stratigraficky starší H2143, na profilu stratigraficky starší H2194.

Tab. 2.72.: H2193

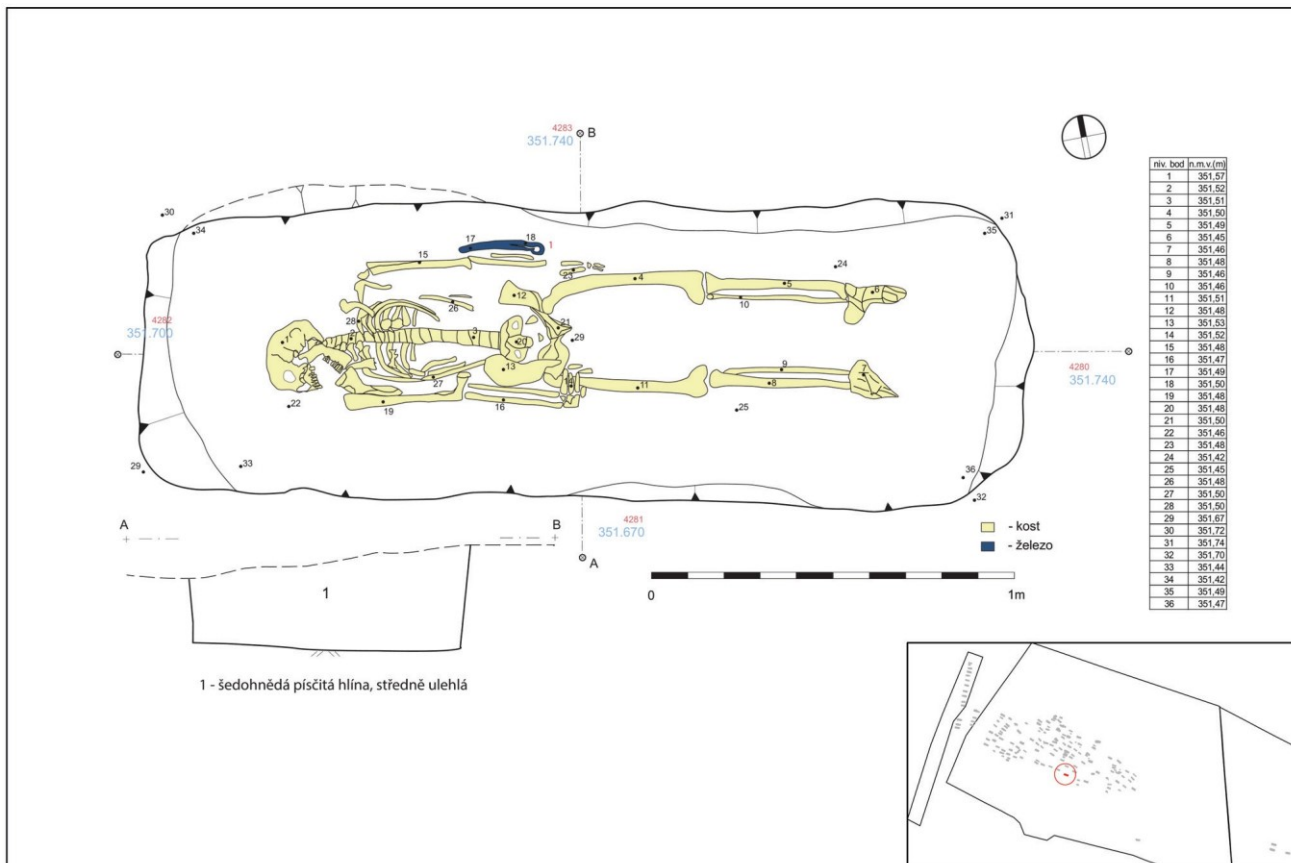

Popis nálezné situace: Tvar hrobové jámy: Obdélný tvar se zaoblenými rohy hrobové jámy. Rozměry hrobové jámy: Max. délka 2,34 m, max. šířka 0,75 m a max. hloubka 0,28 m. Orientace hr. jámy: SZZ-JVV. Orientace kostry: SZZ-JVV. (hlava – nohy). Poloha těla: Zachovalo se torzo kostry s lebkou uloženou na pravé straně, pohledem k jihu. Tělo spočívalo v natažené poloze na zádech.

Antropologický popis jedince: Kostrový pohřeb dospělého jedince. Věk: senilis, starší 60 let. Pohlaví: muž. Výška: 174 cm. Z kostry jsou dochovány zlomky kostí téměř celé lebky, zlomek z kostnatělé štítní chrupavky, zlomky levé a pravé lopatky, zlomky levé klíční kosti, zlomky levé pažní kosti, zlomky levé vřetenní kosti, zlomky levé loketní kosti, zlomky zápěstních kostí a zlomky článků prstů levé a pravé ruky, pravá lopatka, pravá klíční kost, pravá pažní kost, pravá vřetenní kost, pravá loketní kost, zápěstní kosti pravé ruky, zápěstní kosti a články prstů pravé ruky, zlomky žeber, zlomky volných obratlů, křížová kost, levá a pravá pánevní kost, levá a pravá stehenní kost, levá a pravá čéška, levá a pravá holenní kost, levá a pravá lýtková kost, zlomky levé a pravé hlezenní kosti, zlomky levé a pravé patní kosti, zlomky článků prstů levé a pravé nohy, zlomky levé a pravé čéšky a neurčené zlomky kostí. (Kubálek 2013, 78-80)

Výbava: U pravé horní končetiny nalezeny nůžky (1). Z hr. jámy odebrány zbytky dřeva (2).

1. nůžky prstencové; rozměry před konzervací: délka 190 mm (č. sáčku 14741)
2. dřevo (č. sáčku 14537)

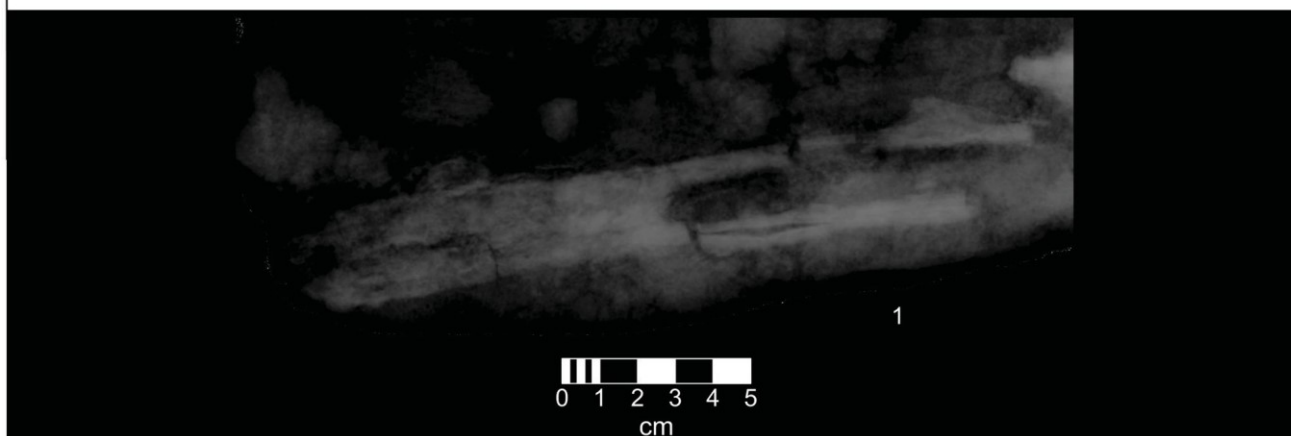

Tab. 2.73.: H2194

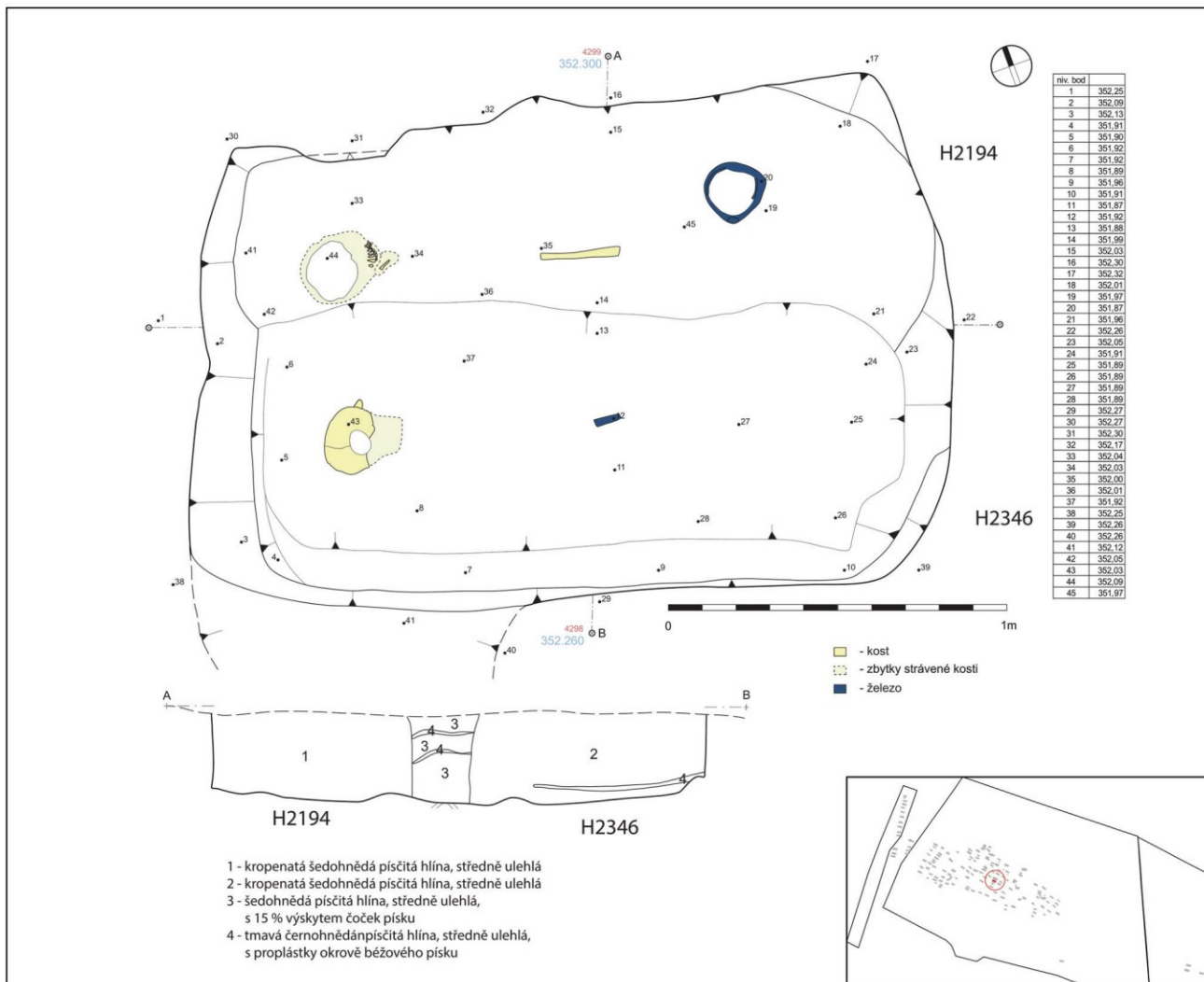

Popis nálezné situace: Tvar hrobové jámy: Obdélný tvar se zaoblenými rohy hrobové jámy. Rozměry hrobové jámy: Max. délka 2,02 m, max. šířka 0,57 m a max. hloubka 0,26 m. Orientace hr. jámy: SZZ-JVV. Orientace kostry: SZZ-JVV. (hlava – nohy). Poloha těla: Zachovalo se torzo kostry. Tělo spočívalo v natažené poloze na zádech.

Antropologický popis jedince: Kostrový pohřeb nedospělého jedince. Věk: infans III, 6–13 let. Pohlaví: neurčeno. Z kostry jsou zachovány velmi drobné zlomky kostí a zubů. Dochovaly se zlomky levé a pravé skalní kosti, zlomky kostí lebeční klenby. (Kubálek 2013, 80-81)

Výbava: Ve východní části hr. jámy u dolních končetin nalezeno vědro se železnou obručí (1). V hrobu byly nalezeny náušnice, na pravé straně u lebky (2, 3) a levé straně u lebky (4, 5).

1. vědro s obručemi, tvar: válcový – mírně kónický, průřez obručí: půloblouk, závěsné kování: kotvovitě; rozměry před konzervací: Ø obruče A? mm, Ø obruče B 154? mm, Ø obruče C 154? mm, Ø obruče 152? mm, Ø obruče 158? mm, síla obručí: 3-5 mm, šířka obručí: 3-4 mm, rukojeť: ve zlomcích, rukojeť síla: 3-5 mm, závěsné kování síla: 4 mm, závěsné kování výška: 50 mm (č. sáčku 14846)

2. náušnice košíčkovitá, oblouk ukončen očkem, Ag-Cu-Fe; v. 15,6 mm, š. 18,9 mm, Ø drátu 1,3 mm, Ø košíčků 6 až 6,2 mm; (č. sáčku 14764a)

3. náušnice bubínkovitá, fragment, Ag-Cu-Fe; poznámka: analogie 14763b nebo její zlomek. (č. sáčku 14764b)

4. náušnice košíčkovitá, Ag-Cu-Fe; v. 18 mm, š. 16,6? mm, Ø drátu 1,2 mm, Ø košíčků 6,3 až 6,8 až 7,9 mm, Ø granulky 0,5 mm; (č. sáčku 14763a)

5. náušnice bubínkovitá, Ag-Cu-Fe; v. 13,9? mm, š. 16,9 mm, Ø drátu 1 mm, Ø bubínků 6,3 mm; (č. sáčku 14763b)

6. fragment drátu; Ø drátu 0,9 mm; (č. sáčku 14763c)

Poznámka: Vedle hrobu H2194 je situován hrob H2346.

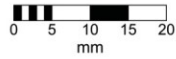
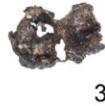
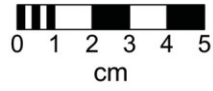

Tab. 2.74.: H2200

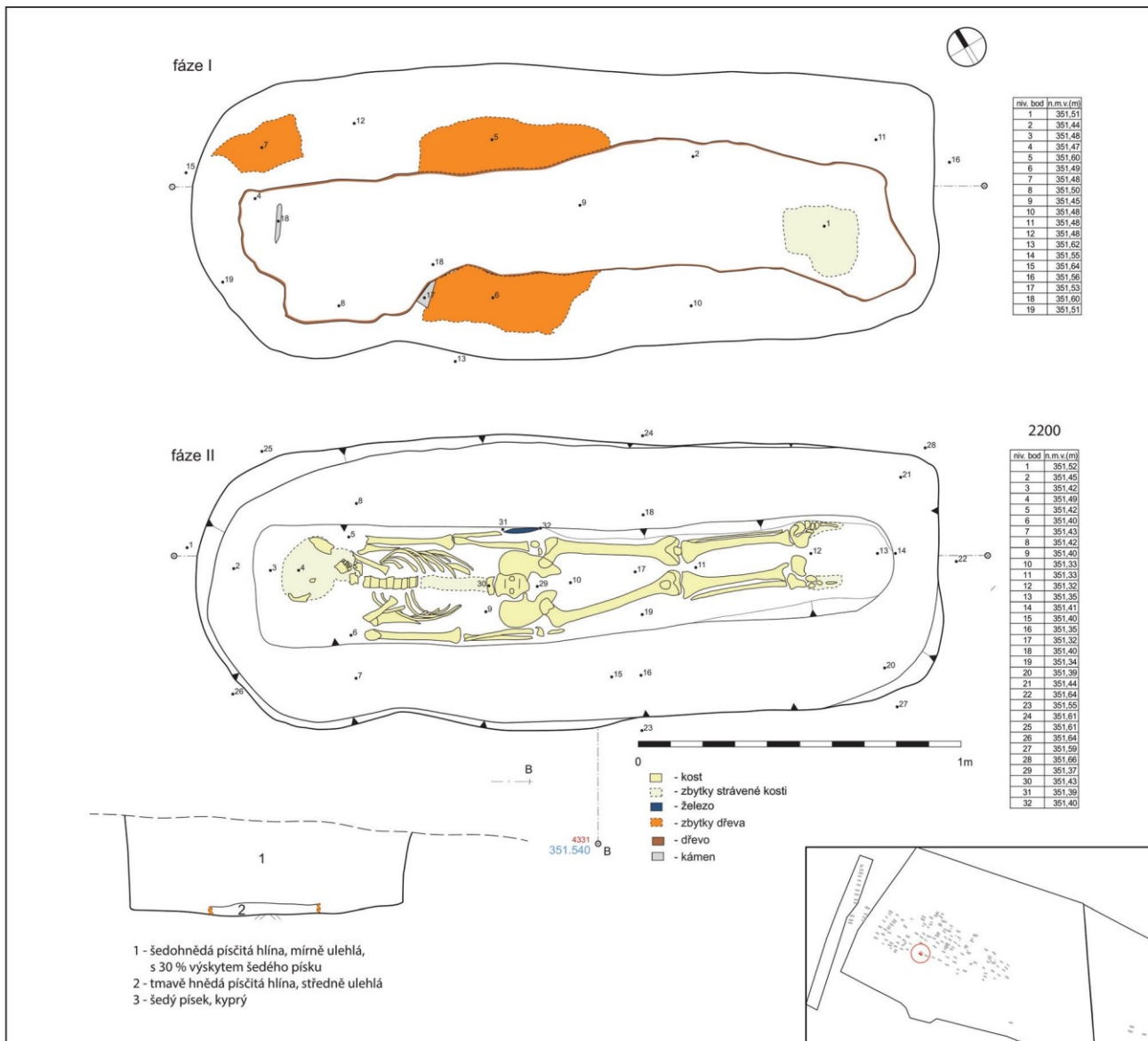

Popis nálezné situace: Tvar hrobové jámy: Obdélný tvar se zaoblenými rohy hrobové jámy. Rozměry hrobové jámy: Max. délka 2,28 m, max. šířka 0,90 m a max. hloubka 0,26 m. Orientace hr. jámy: SZ-JV. Orientace kostry: SZ-JV. (hlava – nohy). Poloha těla: Zachovalo se torzo kostry s lebkou uloženou na levé straně, pohledem k severu. Tělo spočívalo v natažené poloze na zádech.

Konstrukční prvky: Na dně hr. jámy zachyceno dřevo – tělo pravděpodobně spočívalo na márách nebo v rakvi.

Antropologický popis jedince: Kostrový pohřeb dospělého jedince. Věk: maturus I, 40–50 let. Pohlaví: muž. Výška: 163 cm. Z kostry jsou zachovány zlomky kostí, slepitelných v celé kosti. Dochovaly se zlomky téměř celé lebky, zlomky jazyky, zlomky levé a pravé lopatky, zlomky levé a pravé klíční kosti, zlomky levé a pravé pažní kosti, zlomky levé a pravé vřetenní kosti, zlomky levé a pravé loketní kosti, zlomky zápřstních kostí, zlomky článků prstů levé a pravé ruky, zlomky žeber, zlomky 24 volných obratlů (7 krčních, 12 hrudních, 5 bederních), zlomky hrudní kosti, zlomky křížové kosti, zlomky levé a pravé pánevní kosti, zlomky levé a pravé stehenní kosti, zlomky levé a pravé česky zlomky levé a pravé holenní kosti, zlomky levé a pravé lýtkové kosti, zlomky levé a pravé hlezenní kosti, zlomky levé a pravé patní kosti a neurčené zlomky kostí. (Kubálek 2013, 81-83)

Výbava: V hrobové jámě nalezen nůž na levé straně pánevní kosti (1) a keramické zlomky v zásypu (2).

1. nůž, neúplný, ve dvou zlomcích, asi jednostranně odsazen; rozměry před konzervací: celková délka 90 mm?, max. šířka čepele 15 mm?, délka zlomku 19 mm?, max. šířka zlomku 4 mm? (č. sáčku 14404)
 2. ke zlomky, intruze (č. sáčku 14460)

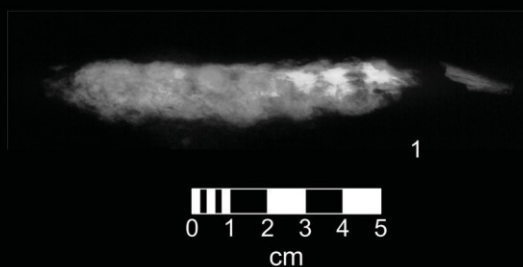

Tab. 2.75.: H2201

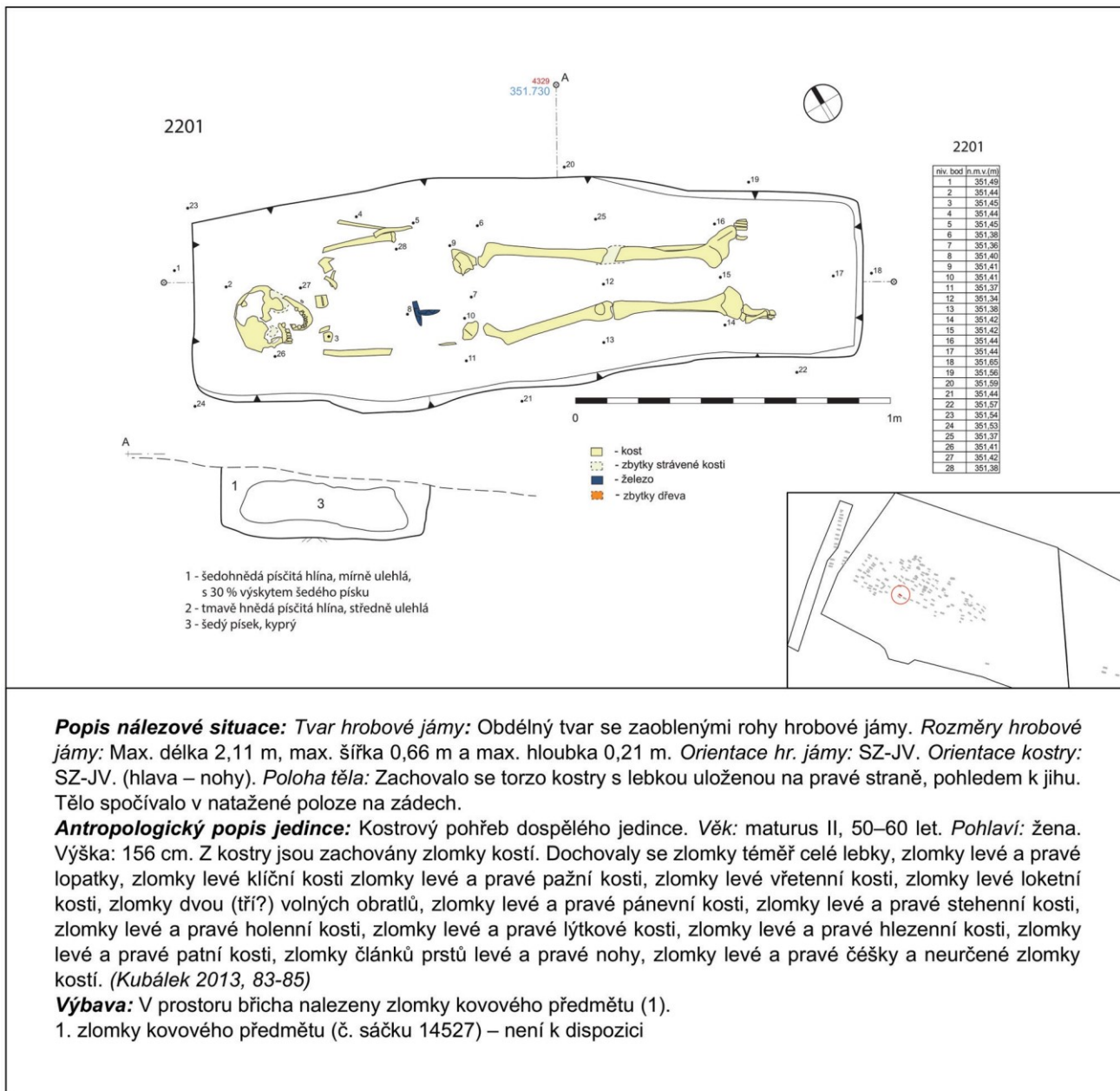

Popis nálezové situace: Tvar hrobové jámy: Obdélný tvar se zaoblenými rohy hrobové jámy. Rozměry hrobové jámy: Max. délka 2,11 m, max. šířka 0,66 m a max. hloubka 0,21 m. Orientace hr. jámy: SZ-JV. Orientace kostry: SZ-JV. (hlava – nohy). Poloha těla: Zachovalo se torzo kostry s lebku uloženou na pravé straně, pohledem k jihu. Tělo spočívalo v natažené poloze na zádech.

Antropologický popis jedince: Kostrový pohřeb dospělého jedince. Věk: maturus II, 50–60 let. Pohlaví: žena. Výška: 156 cm. Z kostry jsou zachovány zlomky kostí. Dochovaly se zlomky téměř celé lebky, zlomky levé a pravé lopatky, zlomky levé klíční kosti zlomky levé a pravé pažní kosti, zlomky levé vřetenní kosti, zlomky levé loketní kosti, zlomky dvou (tří?) volných obratlů, zlomky levé a pravé pánevní kosti, zlomky levé a pravé stehenní kosti, zlomky levé a pravé holenní kosti, zlomky levé a pravé lýtkové kosti, zlomky levé a pravé hlezenní kosti, zlomky levé a pravé patní kosti, zlomky článků prstů levé a pravé nohy, zlomky levé a pravé česky a neurčené zlomky kostí. (Kubálek 2013, 83-85)

Výbava: V prostoru břicha nalezeny zlomky kovového předmětu (1).

1. zlomky kovového předmětu (č. sáčku 14527) – není k dispozici

Tab. 2.76.: H2202

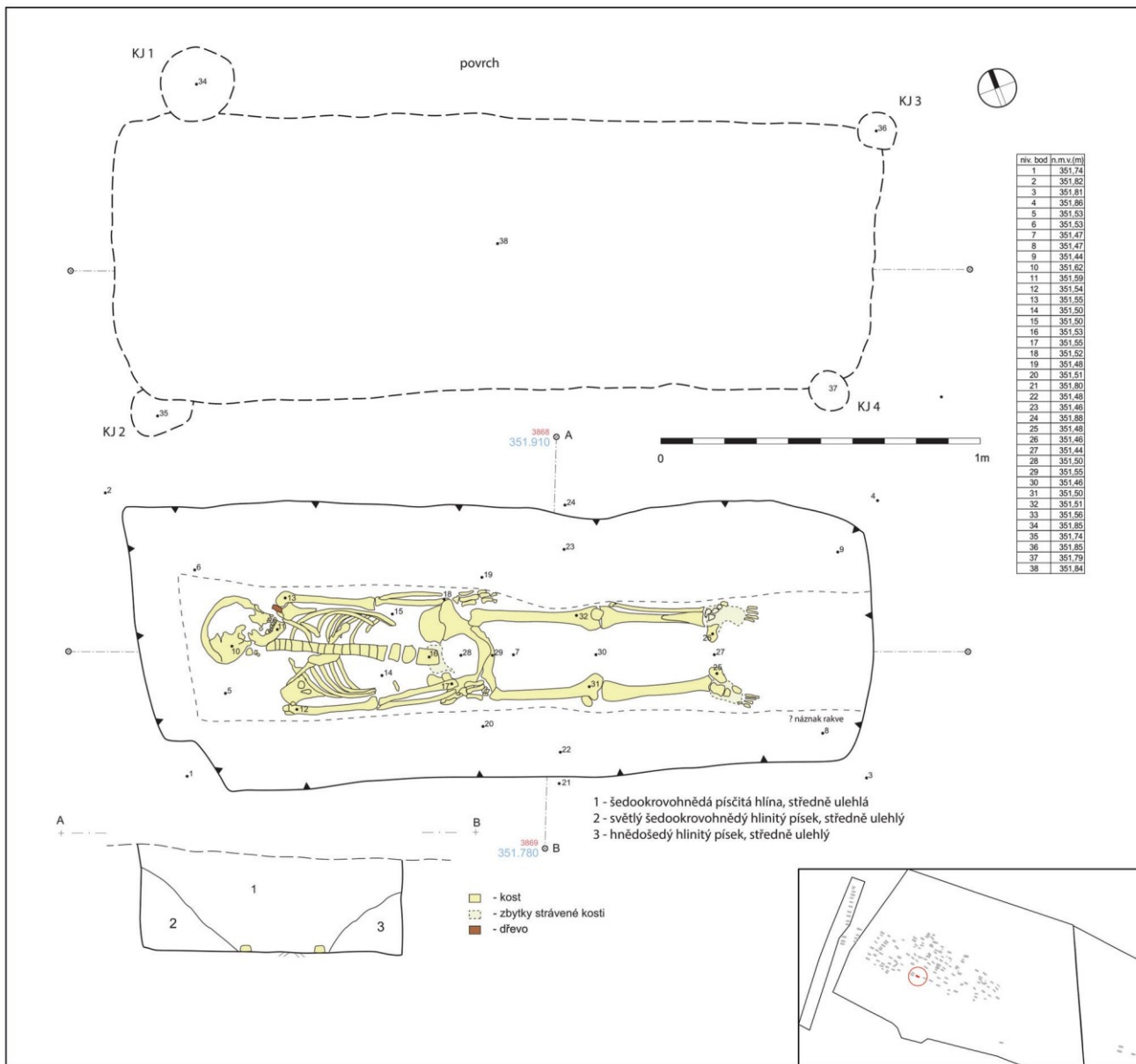

Popis nálezné situace: Tvar hrobové jámy: Obdélný tvar se zaoblenými rohy hrobové jámy. V každém rohu hr. jámy zachycena kúlová jamka (rozměry viz poznámka). Rozměry hrobové jámy: Max. délka 2,11 m, max. šířka 0,66 m a max. hloubka 0,21 m. Orientace hr. jámy: SZ-JV. Orientace kostry: SZ-JV (hlava – nohy). Poloha těla: Zachovalo se torzo kostry s lebku uloženou na levé straně, pohledem k severu. Tělo spočívalo v natažené poloze na zádech.

Konstrukční prvky: Na dně hr. jámy zachyceno dřevo.

Antropologický popis jedince: Kostrový pohřeb dospělého jedince. Věk: matusus II, 50–60 let. Pohlaví: muž. Výška: 163 cm. Z kostry jsou dochovány zlomky téměř celé lebky, levá lopatka, zlomky lopatky, zlomky levé a pravé klíční kosti, levá a pravá pažní kost, levá a pravá vřetenní kost, levá a pravá loketní kost, zlomky zápřstních kostí, zlomky článků prstů levé a pravé ruky, zlomky žebel, zlomky volných obratlů (7 krčních, 12 hrudních, 5 bederních), zlomky křížové kosti, zlomky levé a pravé pánevní kosti, levá a pravá stehenní kost, levá a pravá česka, levá a pravá holenní kost, zlomky levé a pravé lýtkové kosti, levá a pravá hlezenní kost, levá a pravá patní kost, zlomky nártních a zánártních kostí a článků prstů levé a pravé nohy a neurčené zlomky kostí. (Kubálek 2013, 85-87)

Výbava: Bez nálezů.

Poznámka: Dle terénní situace zachyceny celkem čtyři kúlové jamky v rozích hr. jámy. Průměry kúlových jamek: SZ roh/K1 Ø = 0,22m; JZ roh/K2 Ø = 0,19m; SV roh/K3 Ø = 0,13m; JV roh/K4 Ø = 0,12m.

Tab. 2.77.: H2203

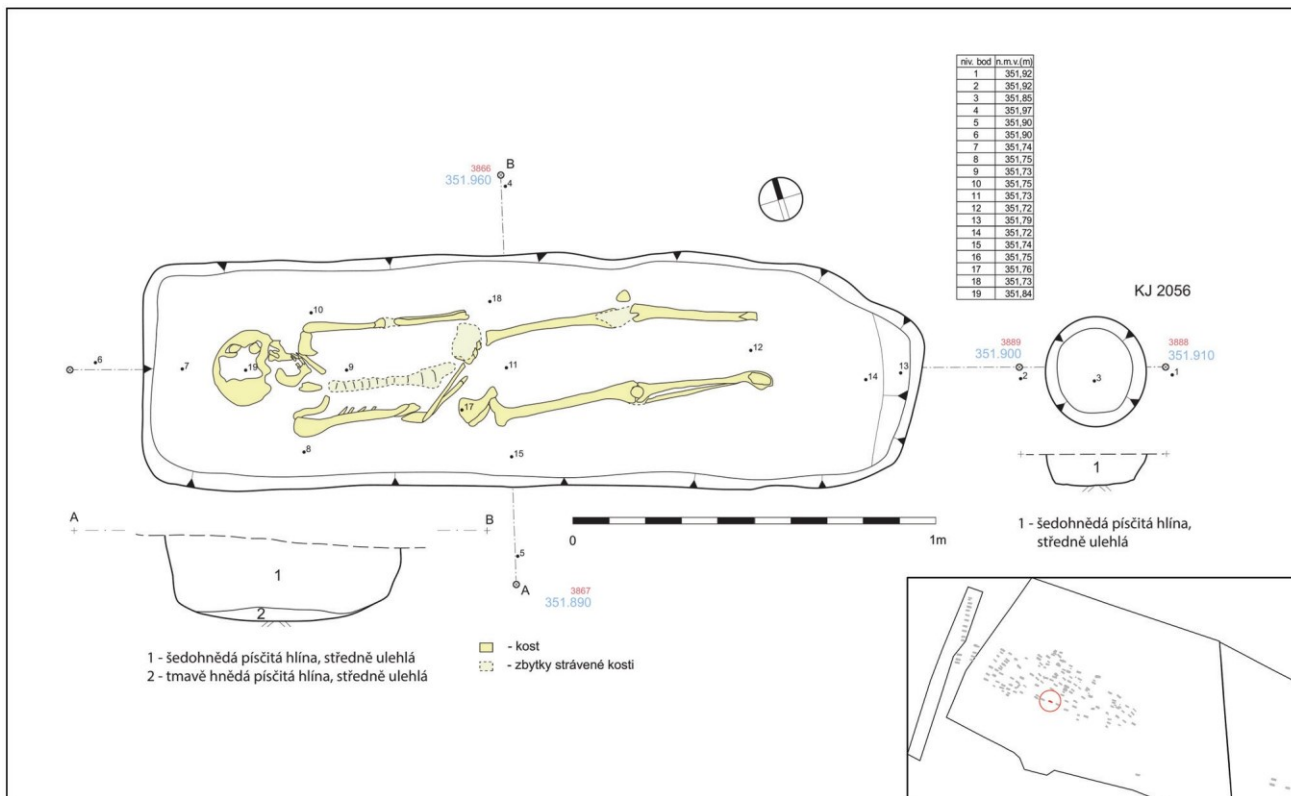

Popis nálezové situace: Tvar hrobové jámy: Obdélný tvar se zaoblenými rohy hrobové jámy. V každém rohu hr. jámy zachycena kúlová jamka (rozměry viz poznámka). Rozměry hrobové jámy: Max. délka 2,06 m, max. šířka 0,64 m a max. hloubka 0,33 m. Orientace hr. jámy: SZZ-JVV. Orientace kostry: SZZ-JVV (hlava – nohy). Poloha těla: Zachovalo se torzo kostry s lebku uloženou na levé straně, pohledem k severu. Tělo spočívalo v natažené poloze na zádech.

Antropologický popis jedince: Kostrový pohřeb dospělého jedince. Věk: maturus II, 50–60 let. Pohlaví: žena. Výška: 156 cm. Z kostry jsou zachovány poškozené kosti nebo jejich zlomky. Z kostry jsou dochovány zlomky téměř celé lebky, zlomky levé a pravé lopatky, zlomky levé a pravé klíční kosti, zlomky levé a pravé pažní kosti, zlomky levé a pravé vřetenní kosti, zlomky levé a pravé loketní kosti, zlomky žeber, zlomky volných obratlů, zlomky levé a pravé pánevní kosti, zlomky levé a pravé stehenní kosti, zlomky levé a pravé holenní kosti, zlomky levé a pravé lýtkové kosti, zlomky levé a pravé hlezenní kosti, zlomky levé a pravé patní kosti, zlomky článků prstů levé a pravé nohy, zlomky levé a pravé česky a neurčené zlomky kostí. (Kubálek 2013, 88-89)

Výbava: Bez nálezů.

Poznámka: Dle terénní situace zachycen objekt kruhového půdorysu, označen jako kúlová jamka K2056, asi 0,34 m východně hr. jámy. Průměr objektu činí 0,28m a hloubka 0,09m. Obsahuje pouze jedolitou vrstvu totožnou se zásypem hrobu H2203: V1 – šedohnědá písčítá hlína středně ulehlá. Objekt neobsahovala žádný archeologický materiál.

Tab. 2.78.: H2205

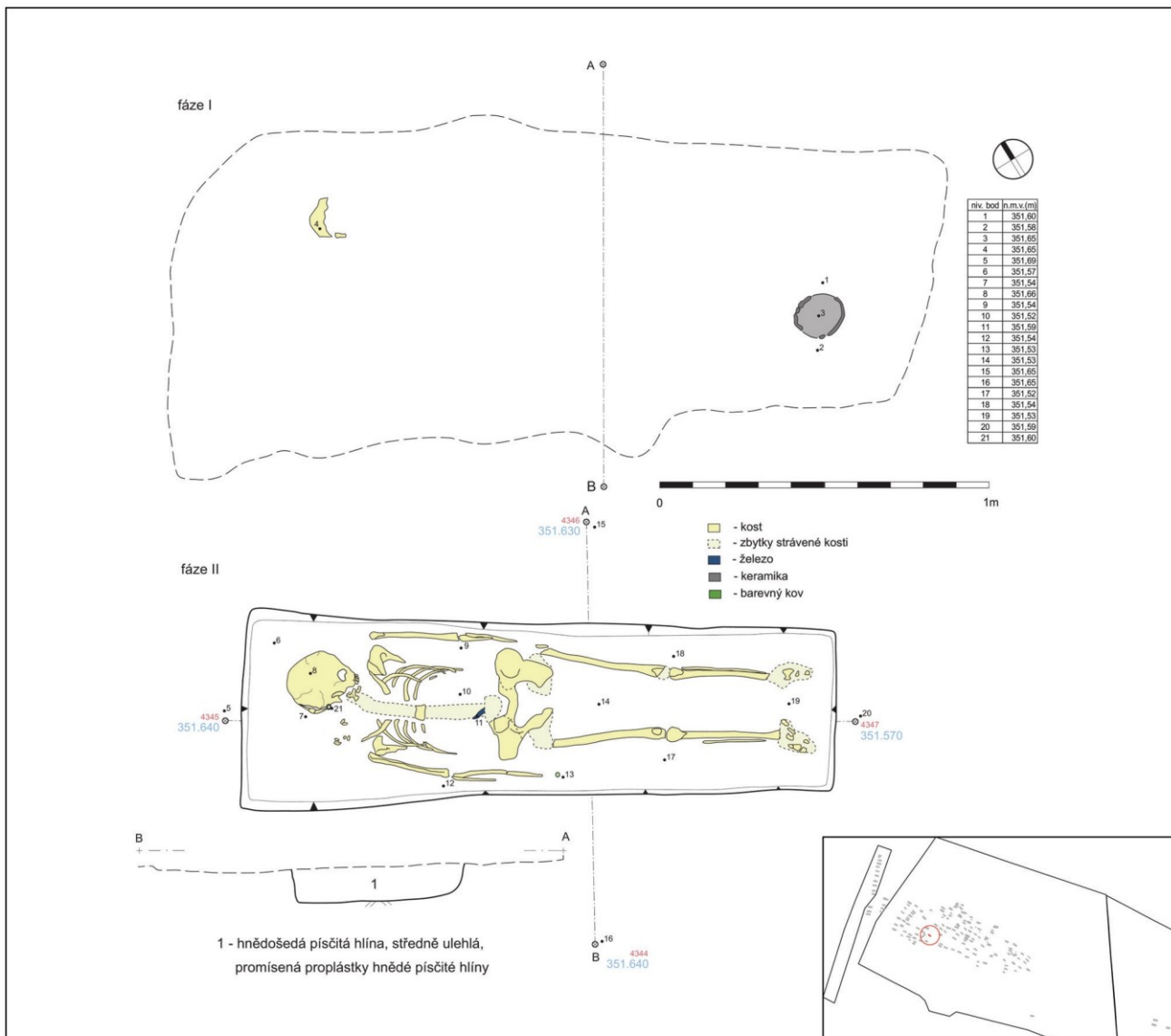

Popis nálezné situace: Tvar hrobové jámy: Obdélný tvar. Rozměry hrobové jámy: Max. délka 1,79 m, max. šířka 0,52 m a max. hloubka 0,10 m. Orientace hr. jámy: SZ-JV. Orientace kostry: SZ-JV (hlava – nohy). Poloha těla: Zachovalo se torzo kostry s lebkou uloženou na levé straně, pohledem k severu. Tělo spočívalo v natažené poloze na zádech.

Antropologický popis jedince: Kostrový pohřeb dospělého jedince. Věk: adultus I, 20–30 let. Pohlaví: žena. Výška: 160 cm. Z kostry jsou zachovány torza a zlomky kostí velmi drobné stavby. Z kostry je dochována lebka ve zlomcích, zlomky levé a pravé lopatky, zlomky levé a pravé klíční kosti, zlomky levé a pravé pažní kosti, zlomky levé a pravé vřetenní kosti, zlomky levé a pravé loketní kosti, zlomky zápěstních kostí, zlomky článků prstů levé a pravé ruky, zlomky žebér, zlomky volných obratlů, zlomky levé a pravé pánevní kosti, zlomky levé a pravé stehenní kosti, zlomky levé a pravé holenní kosti, zlomky levé a pravé lýtkové kosti, zlomky levé a pravé hlezenní kosti, zlomky levé a pravé patní kosti, zlomky článků prstů levé a pravé nohy a neurčené zlomky kostí. (Kubálek 2013, 89-91)

Výbava: Ve východní části hr. jámy nalezeno torzo keramické nádoby (1). V rámci hr. jámy nalezeny keramické zlomky (2). V západní části hrobové jámy zachycena štípaná industrie (3). Na pravé straně u pasu zachycen nůž (4). U pravé horní končetiny nalezen prsten (5). U lebky se našly esovitě záušnice, a to na pravé straně u lebky (6), levé straně u lebky (7,8,9) a v průběhu plavení vzorků (10,11).

1. hrnec s variantou kalichovitěho okraje; výzdoba: na výdutí těla probíhá výzdoba jednoduchých linií vytvořeno plochým dřívkem; tvar těla: vejčitý; keramická hmota: hladký povrch - nehlazený, jemně plavená hlína, bez zastoupení slídy; barva: odstíny šedé a hnědé; výška: 125 mm; průměr okraje: 128 mm; průměr dna: 65 mm; objem: 800 ml; (č. sáčku 15027)

2. ke zlomky, intruze (č. sáčku 15171)

3. ŠI; délka 15,3 mm, šířka 4,6 mm, tloušťka 2,1 mm (č. sáčku 15172),

4. nůž s úzkou čepelí; rozměry před konzervací: celková délka 95 mm, max. šířka čepele 6 mm (č. sáčku 15401)

5. prsten, mosaz, mírně deformován; Ø 20,8-21,1 mm, síla 1,4 mm (č. sáčku 15278)

6. záušnice esovitá, tepaná klička; 11,9 mm x 14,4 mm š. es. kličky 4,9 mm, Ø drátu 2,3 mm; (č. sáčku 15279)

7. záušnice esovitá, tepaná klička, Ag-Cu-Fe; 12,4 mm x 14,3 mm š. es. kličky 4,4 mm, Ø drátu 2,5 mm; (č. sáčku 15280a)

8. záušnice esovitá, tepaná klička, Ag-Cu-Fe; 12 mm x 13,8 mm š. es. kličky 4,5 mm, Ø drátu 2,5 mm; (č. sáčku 15280b)
 9. záušnice esovitá, tepaná klička, Ag-Cu-Fe; 10,4 mm x 14,2 mm š. es. kličky 4,5 mm, Ø drátu 2,5 mm; (č. sáčku 15280c)
 10. záušnice esovitá, tepaná klička; 11,9 mm x 13,7 mm š. es. kličky 4,6 mm, Ø drátu 2,3 mm; (č. sáčku 15422a)
 11. záušnice esovitá, tepaná klička; 11,8 mm x 13,4 mm š. es. kličky 4,2 mm, Ø drátu 2,3 mm; (č. sáčku 15422b)

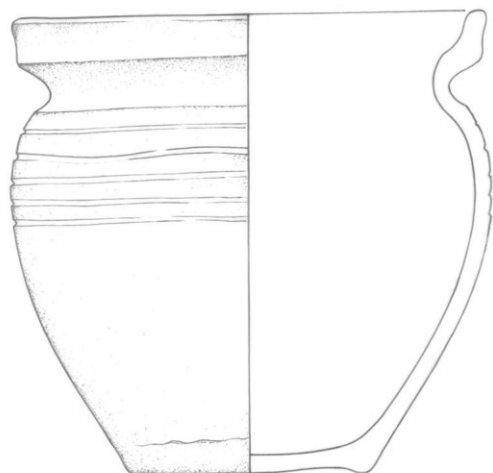

1

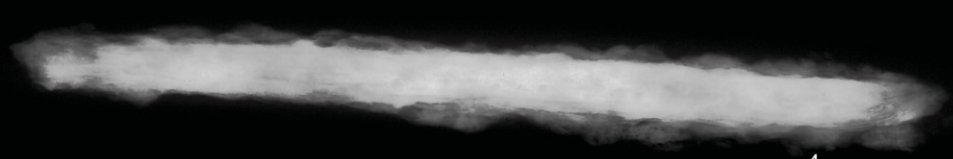
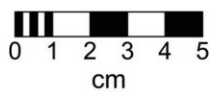

4



3



5



6



7



8



9



10



11

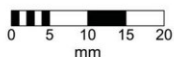

Tab. 2.79.: H2206

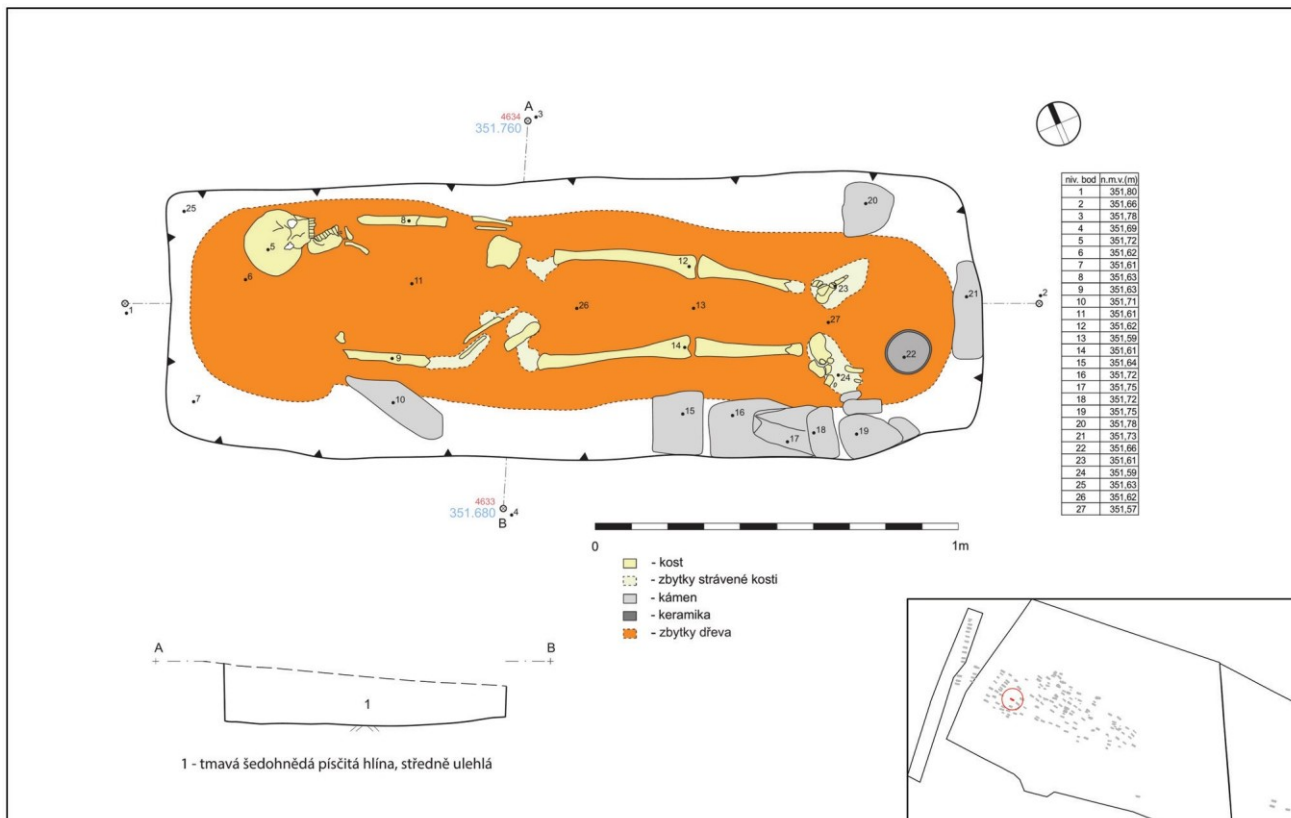

Popis nálezné situace: Tvar hrobové jámy: Obdélný tvar se zaoblenými rohy hrobové jámy. Rozměry hrobové jámy: Max. délka 2,20 m, max. šířka 0,77 m a max. hloubka 0,17 m. Orientace hr. jámy: SZZ-JVV. Orientace kostry: SZZ-JVV (hlava – nohy). Poloha těla: Zachovalo se torzo kostry s lebku uloženou na levé straně, pohledem k severu. Tělo spočívalo v natažené poloze na zádech.

Konstrukční prvky: Na dně hr. jámy zachyceno dřevo – tělo pravděpodobně spočívalo na márách nebo v rakvi. Hr. jáma má kamenné obložení – kameny zachyceny u dolních končetin, převážně u pravé dolní končetiny. Jeden větší kámen zachycen i u pravé horní končetiny.

Antropologický popis jedince: Kostrový pohřeb dospělého jedince. Věk: senilis, starší 60 let. Pohlaví: žena. Z kostry jsou zachovány torza a zlomky kostí drobné stavby. Z kostry je zachována poškozená lebka, zlomky levé a pravé lopatky, zlomky levé a pravé klíční kosti, zlomky levé a pravé pažní kosti, zlomky levé a pravé vřetenní kosti, zlomky levé a pravé loketní kosti, zlomky levé a pravé pánevní kosti, zlomky levé a pravé stehenní kosti, zlomky levé a pravé holenní kosti, zlomky levé a pravé lýtkové kosti, zlomky levé a pravé hlezenní kosti, zlomky levé a pravé patní kosti a neurčené zlomky kostí. (Kubálek 2013, 91-92)

Výbava: Ve východní části hr. jámy u dolních končetin nalezena keramická nádoba (1).

1. hrnec s jednoduchým oblým okrajem; výzdoba: na výduti probíhají dvě jednoduché nepravidelné vlnice zdobené jednohrotým rydlem; tvar těla: soudkovitý; keramická hmota: hladký povrch, jemně plavená hlína, velké zastoupení slídy; barva: odstíny okrové až hnědé; výška: 140 mm; průměr okraje: 130 mm; průměr dna: 69 mm; objem: 900 ml; (č. sáčku 15307)

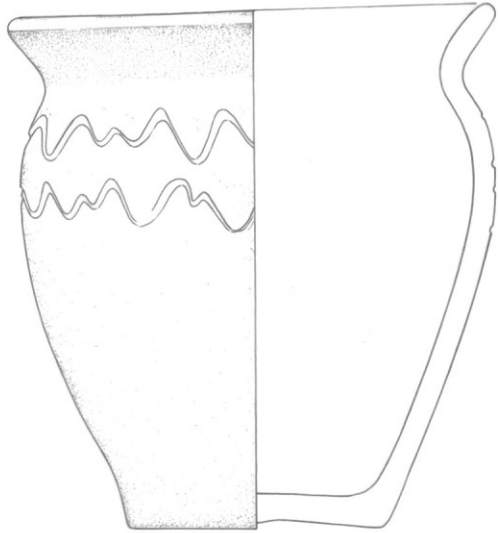

1

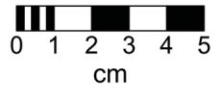

Tab. 2.80.: H2207

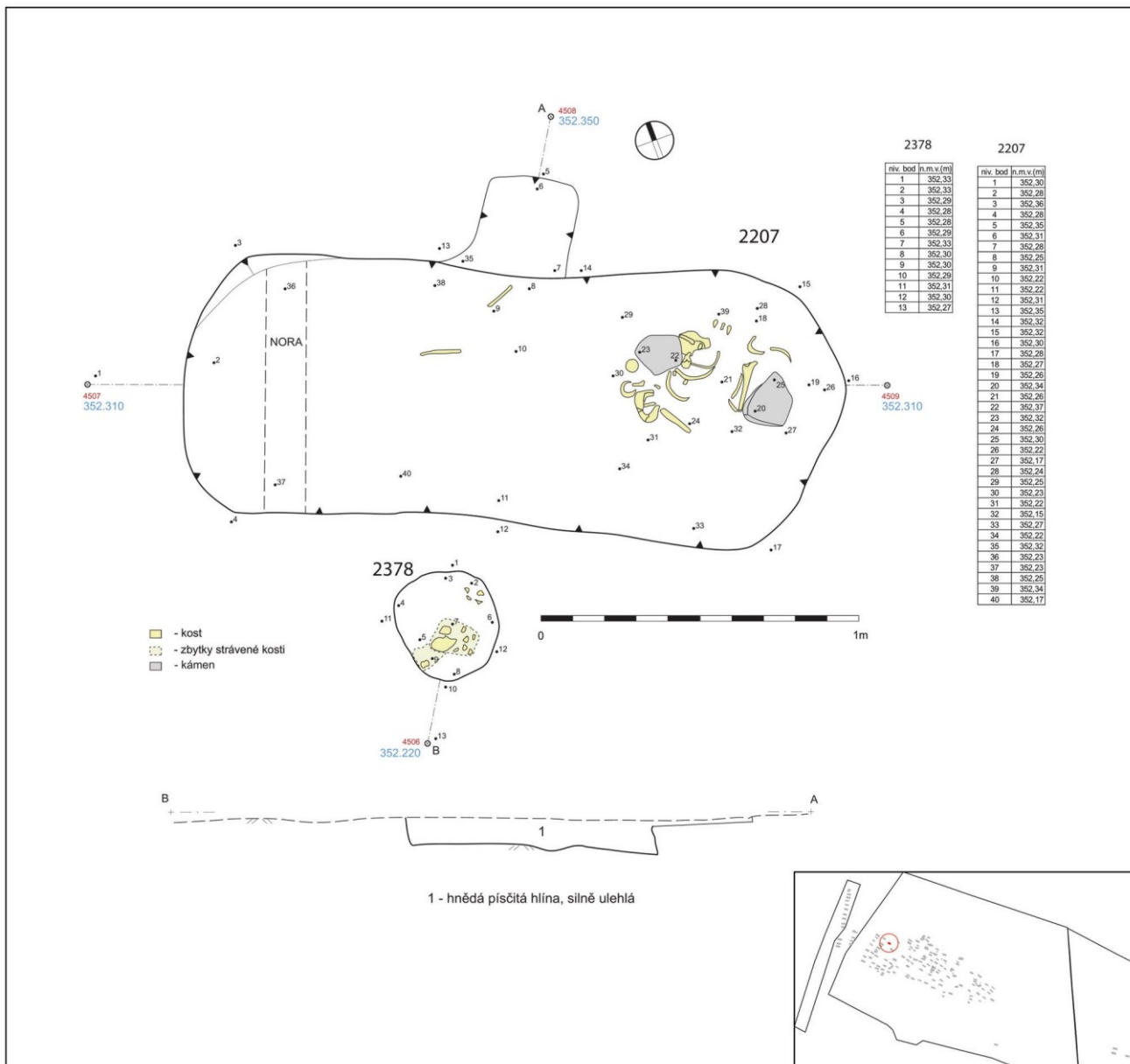

Popis nálezové situace: Tvar hrobové jámy: Obdélný tvar se zaoblenými rohy hrobové jámy. Hrob je silně narušen norami malých savců. Ve východní části hrobu byly nalezeny lidské kosti v druhotné pozici. **Rozměry hrobové jámy:** Max. délka 2,08 m, max. šířka 0,91 m a max. hloubka 0,10 m. **Orientace hr. jámy:** SZ-JV. **Orientace kostry:** SZ-JV (hlava – nohy). **Poloha těla:** Zachovalo se torzo kostry. Tělo spočívalo v natažené poloze na zádech.

Konstrukční prvky: Kameny naznačující kamenné obložení – dle terénní dokumentace byl zaznamenán shluk kamení ve východní polovině hrobu.

Antropologický popis jedince: Kostrový pohřeb nedospělého jedince. **Věk:** juvenis, 12–15 let. **Pohlaví:** neurčeno. Z kostry jsou zachovány poškozené kosti nebo jejich zlomky. Dochovaly se zlomky levé a pravé klíční kosti, zlomky levé a pravé pažní kosti, zlomky levé a pravé vřetenní kosti, zlomky levé a pravé loketní kosti, zlomky zápřstních kostí, zlomky článků prstů ruky, zlomky žebíř, zlomky volných obratlů, zlomky hrudní kosti, zlomky křížové kosti, zlomky levé a pravé kyčelní kosti, zlomky levé a pravé sedací kosti, zlomky levé a pravé stydké kosti, zlomky pravé stehenní kosti, levý horní prvý řezák, pravý horní druhý třenový zub (s hypoplaziemi skloviny) a zlomky neurčených kostí. (Kubálek 2013, 92-93)

Výbava: Ve východní části hr. jámy nalezeny keramická zlomky (1).

1. ke zlomky, intruze (č. sáčku 14946)

Poznámka: Na jih od hrobové jámy byl situován hrob (kruhového půdorysu) H2378 – neanatomické uložení.

Tab. 2.81.: H2211

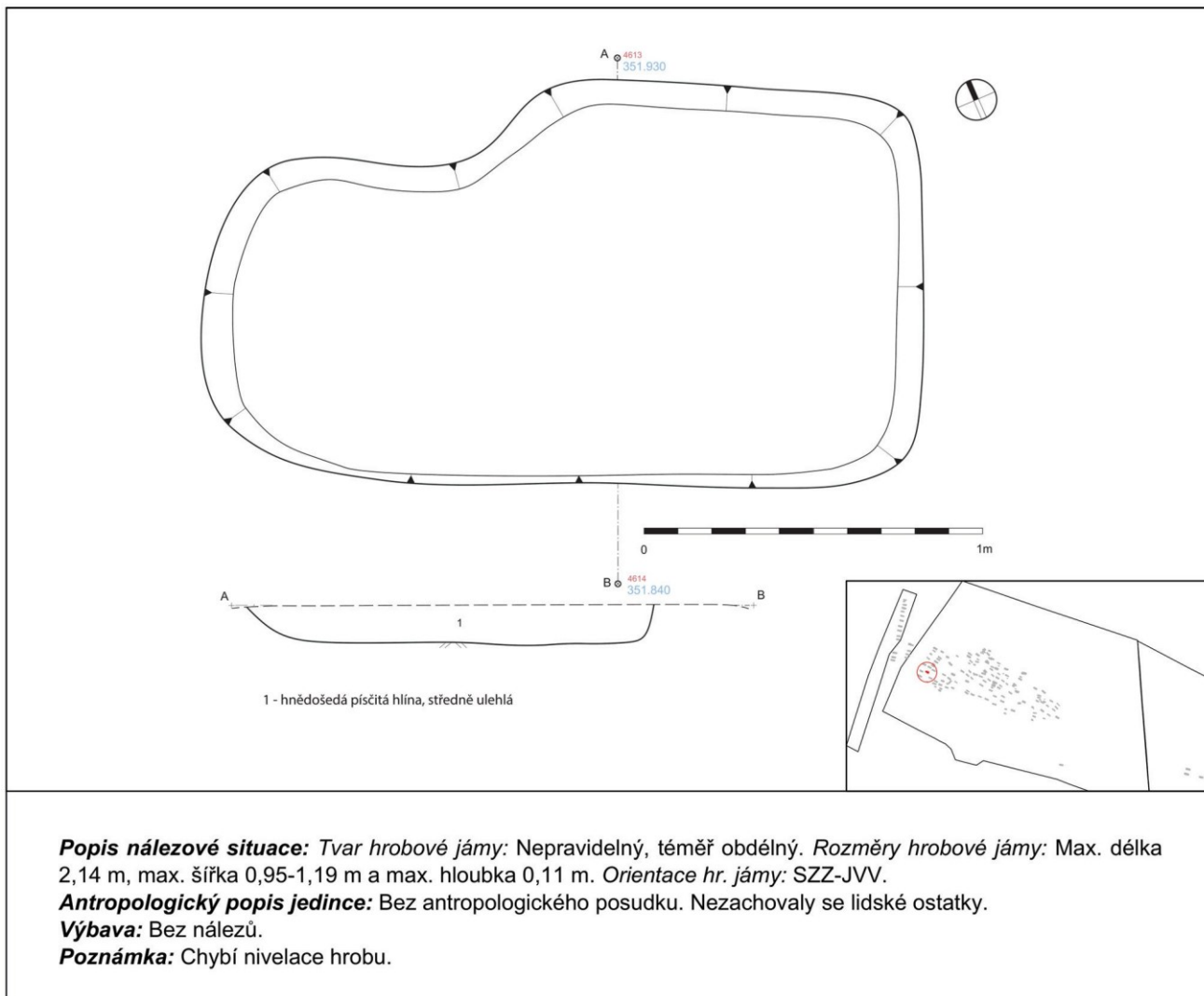

Tab. 2.82.: H2213

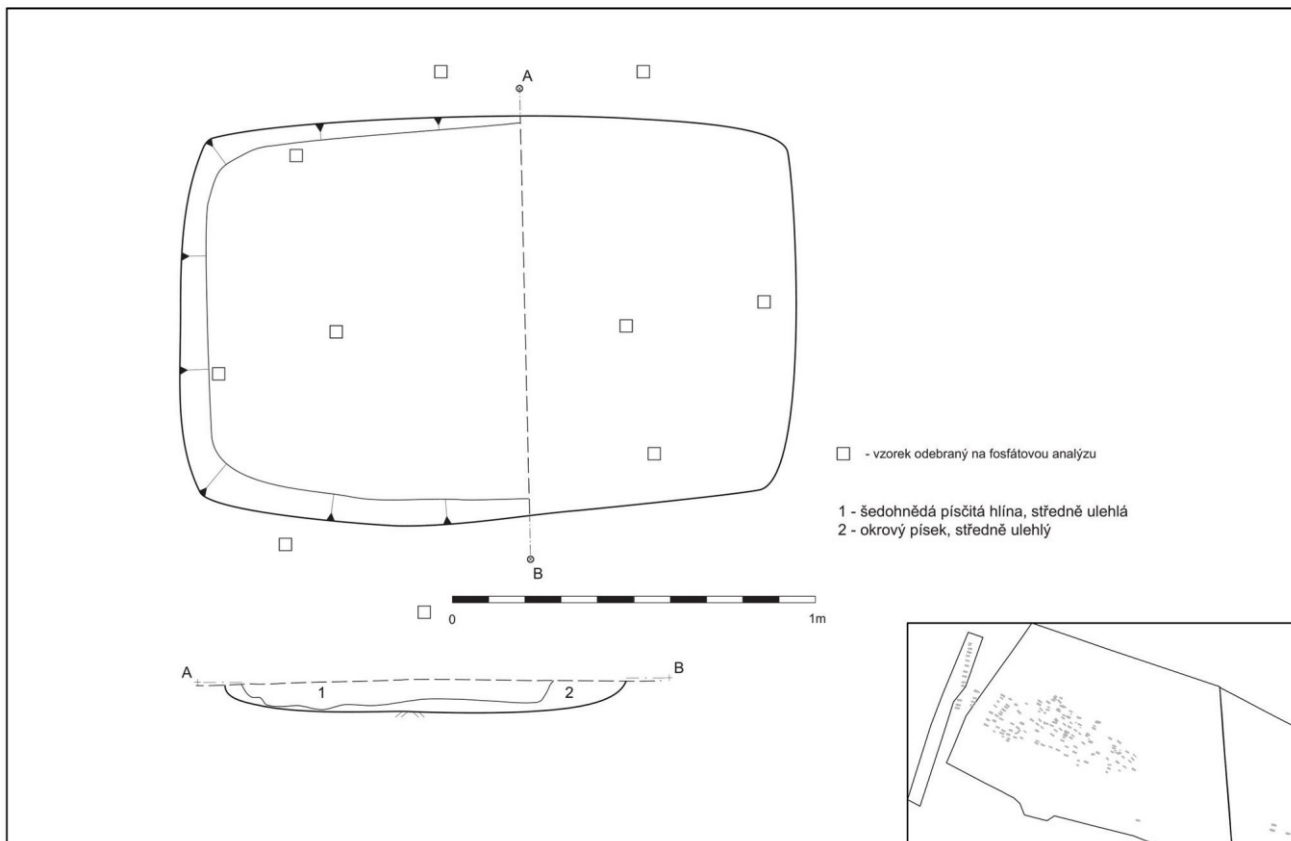

Popis nálezové situace: Tvar hrobové jámy: Obdélný. Rozměry hrobové jámy: Max. délka 1,69 m, max. šířka 1,1 m a max. hloubka 0,1 m. Orientace hr. jámy: Z-V.

Antropologický popis jedince: Bez antropologického posudku. Nezachovaly se lidské ostatky.

Výbava: Bez nálezů.

Poznámka: Chybí nivelace hrobu a geodetické zaměření.

Tab. 2.83.: H2214

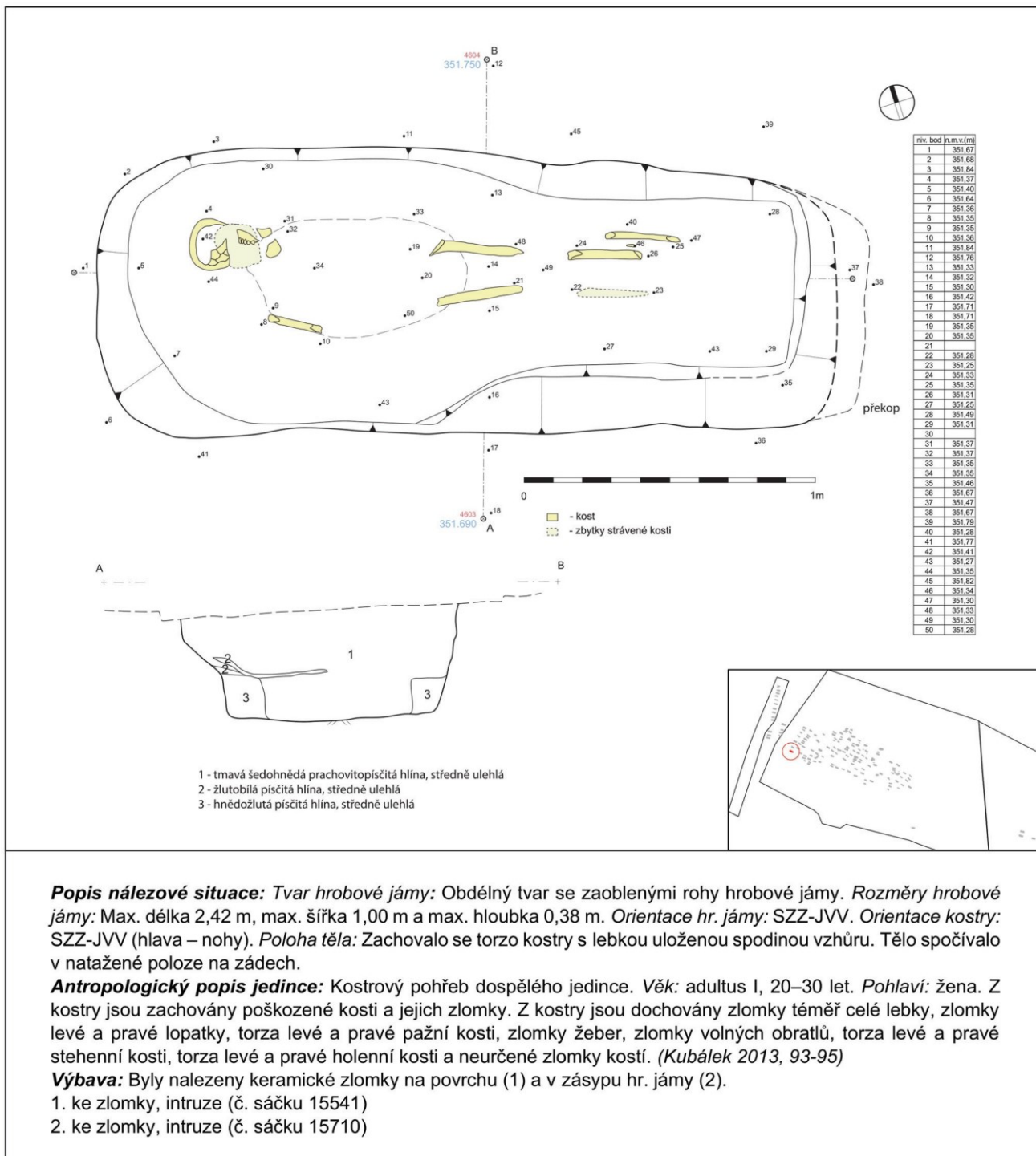

Popis nálezové situace: Tvar hrobové jámy: Obdélný tvar se zaoblenými rohy hrobové jámy. Rozměry hrobové jámy: Max. délka 2,42 m, max. šířka 1,00 m a max. hloubka 0,38 m. Orientace hr. jámy: SZZ-JVV. Orientace kostry: SZZ-JVV (hlava – nohy). Poloha těla: Zachovalo se torzo kostry s lebku uloženou spodinou vzhůru. Tělo spočívalo v natažené poloze na zádech.

Antropologický popis jedince: Kostrový pohřeb dospělého jedince. Věk: adultus I, 20–30 let. Pohlaví: žena. Z kostry jsou zachovány poškozené kosti a jejich zlomky. Z kostry jsou dochovány zlomky téměř celé lebky, zlomky levé a pravé lopatky, torza levé a pravé pažní kosti, zlomky žeber, zlomky volných obratlů, torza levé a pravé stehenní kosti, torza levé a pravé holenní kosti a neurčené zlomky kostí. (Kubálek 2013, 93-95)

Výbava: Byly nalezeny keramické zlomky na povrchu (1) a v zásypu hr. jámy (2).

1. ke zlomky, intruze (č. sáčku 15541)
2. ke zlomky, intruze (č. sáčku 15710)

Tab. 2.84.: H2220

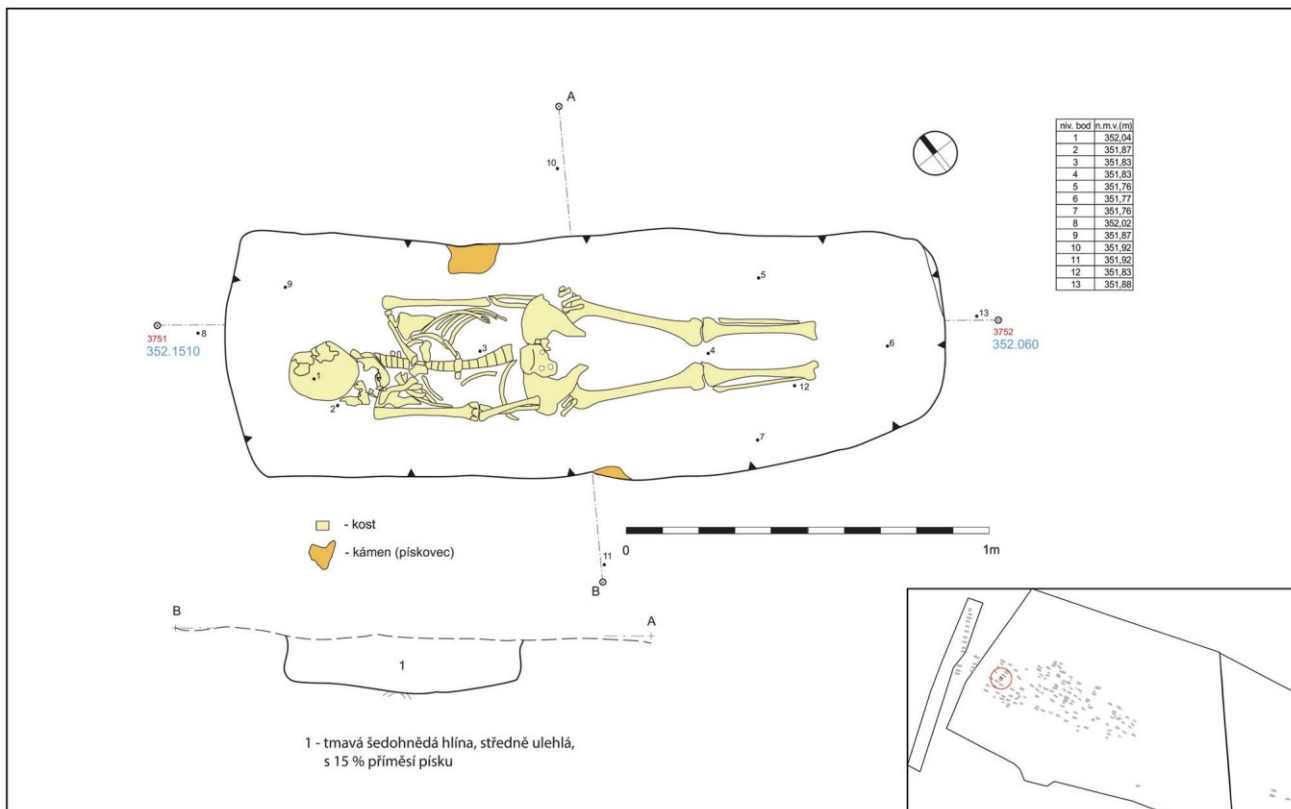

Popis nálezové situace: Tvar hrobové jámy: Obdélný tvar se zaoblenými rohy hrobové jámy. Rozměry hrobové jámy: Max. délka 1,96 m, max. šířka 0,65 m a max. hloubka 0,15 m. Orientace hr. jámy: SZ-JV. Orientace kostry: SZ-JV (hlava – nohy). Poloha těla: Zachovalo se torzo kostry s lebkou. Lebka byla druhotně přesunuta. Tělo spočívalo v natažené poloze na zádech.

Konstrukční prvky: Kameny naznačující kamenné obložení – dva kameny u jižní a severní stěny hrobové jámy.

Antropologický popis jedince: Kostrový pohřeb dospělého jedince. Věk: senilis, starší 60 let. Pohlaví: žena. Výška: 154 cm. Z kostry jsou zachovány celé, mírně poškozené kosti. Z kostry jsou dochovány zlomky lebky, levá a pravá lopatka, levá a pravá klíční kost, levá a pravá pažní kost, levá a pravá vřetenní kost, levá a pravá loketní kost, zápěstní kosti levé a pravé ruky, zápěstní kosti a články prstů levé a pravé ruky, zlomky žeber, zlomky hrudní kosti, 24 volných obratlů (7 krčních, 12 hrudních, 5 bederních), zlomky křížové kosti, levá a pravá pánevní kost, levá a pravá stehenní kost, levá a pravá česka, levá a pravá holenní kost, levá a pravá lýtková kost, levá a pravá hlezenní kost, levá a pravá patní kost, nártní a zánártní kosti levé a pravé nohy, články prstů levé a pravé nohy a neurčené zlomky kostí. (Kubálek 2013, 95-98)

Výbava: U pravé horní končetiny byly nalezeny keramické zlomky (1).

1. ke zlomky, intruze (č. sáčku 14410)

Tab. 2.85.: H2221

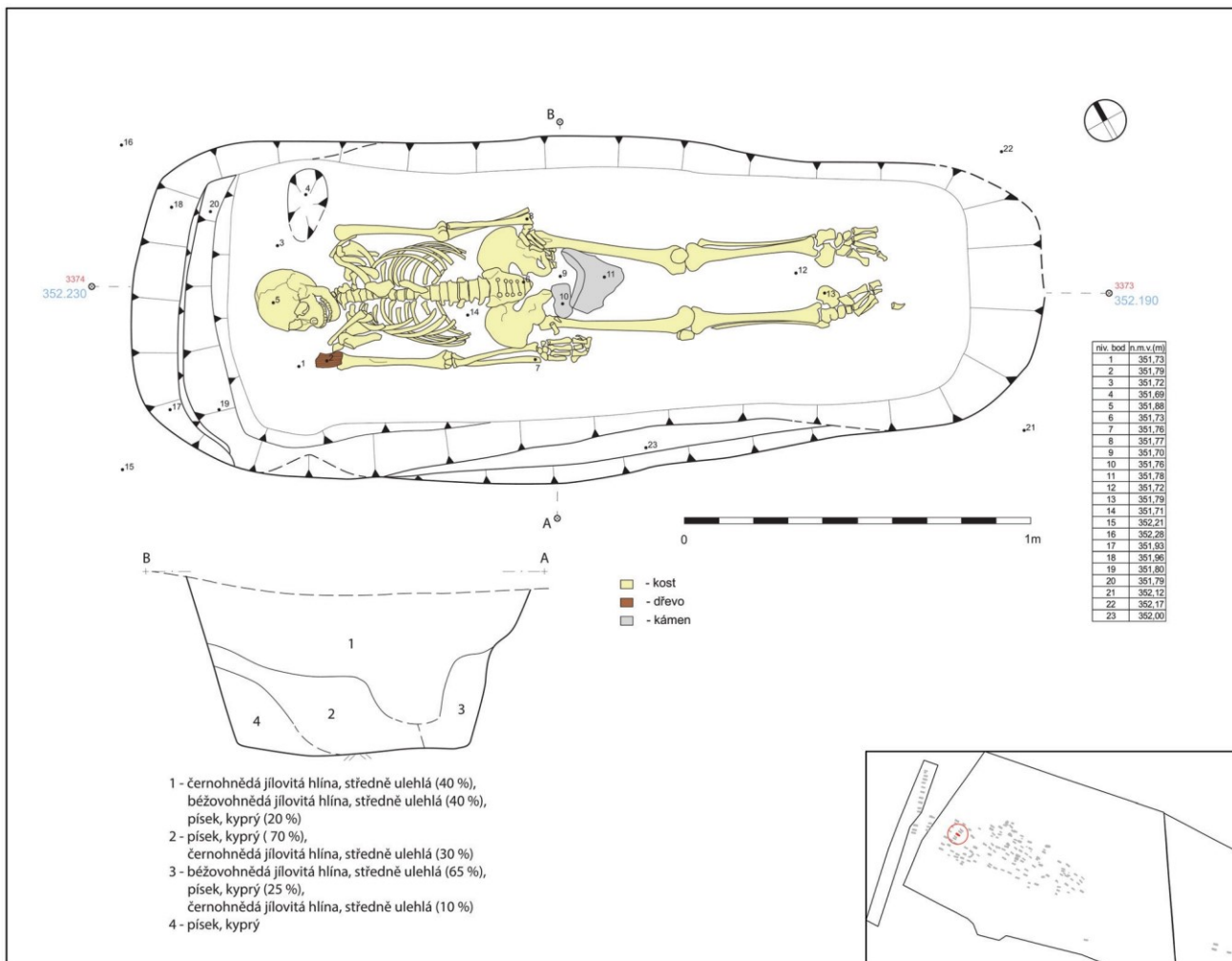

Popis nálezové situace: Tvar hrobové jámy: Obdélný tvar se zaoblenými rohy hrobové jámy. Rozměry hrobové jámy: Max. délka 2,53 m, max. šířka 0,99 m a max. hloubka 0,46 m. Orientace hr. jámy: SZZ-JVV. Orientace kostry: SZZ-JVV (hlava – nohy). Poloha těla: Zachovalo se torzo kostry s lebkou uloženou na pravé straně, pohledem k jihu. Ruce byly dlaněmi dolů. Tělo spočívalo v natažené poloze na zádech. Tělo spočívalo v natažené poloze na zádech. Kostí byly dobře dochovány.

Antropologický popis jedince: Kostrový pohřeb dospělého jedince. Věk: adultus I, 20–30 let. Pohlaví: žena (nerodivší). Výška: 175 cm. Z kostry jsou zachovány kosti s jemnou povrchovou kořínkovou erozí. Dochovaly se zlomky téměř celé lebky, včetně jazyky a zlomků zkosnatělé štítné chrupavky, dále zachovány zlomky levé a pravé lopatky, levá a pravá klíční kost, levá a pravá pažní kost, levá a pravá vřetenní kost, levá a pravá loketní kost, zápěstní kosti levé a pravé ruky, záprstní kosti a články prstů levé a pravé ruky, zlomky žeber, zlomky hrudní kosti, 24 volných obratlů (7 krčních, 12 hrudních, 5 bederních), křížová kost, levá a pravá pánevní kost, levá a pravá stehenní kost, levá a pravá česka, levá a pravá holenní kost, zlomky levé a pravé lýtkové kosti, levá a pravá hlezenní kost, levá a pravá patní kost, nártní a zánártní kosti levé a pravé nohy, články prstů levé a pravé nohy a neurčené zlomky kostí. (Kubálek 2013, 98-100)

Výbava: V zásypu hrobu byly nalezeny keramické zlomky (1,2,3).

1. ke zlomky, intruze (č. sáčku 13496)

2. ke zlomky, intruze (č. sáčku 13552)

3. ke zlomky, intruze (č. sáčku 13932)

Poznámka: V hr. jámě nalezen větší kámen (cca 13x10 cm) uložen pod pánevní kostí mezi dolními končetinami. Nalevo od lebky zachycena elipsovitá plytká prohlubeň.

Tab. 2.86.: H2222

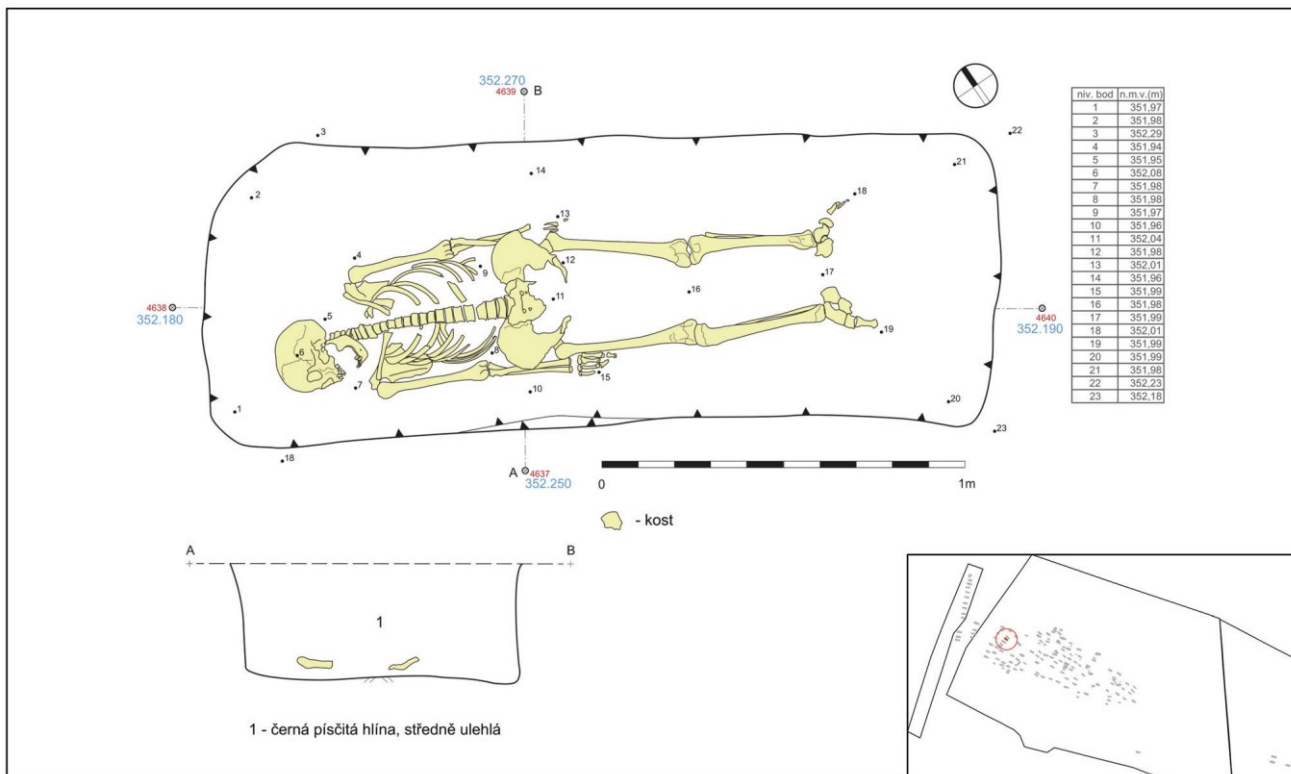

Popis nálezové situace: Tvar hrobové jámy: Obdélný tvar se zaoblenými rohy hrobové jámy. Rozměry hrobové jámy: Max. délka 2,17 m, max. šířka 0,78 m a max. hloubka 0,31 m. Orientace hr. jámy: SZ-JV. Orientace kostry: SZ-JV (hlava – nohy). Poloha těla: Zachovalo se torzo kostry s lebku uloženou na pravé straně, pohledem k jihu. Tělo spočívalo v natažené poloze na zádech. Kostí byly dobře dochovány.

Antropologický popis jedince: Kostrový pohřeb dospělého jedince. Věk: senilis, starší 60 let. Pohlaví: žena. Výška: 160 cm. Z kostry jsou zachovány celé anebo mírně poškozené kosti. Lebka je dochována celá, pouze mírně poškozená. Z postkranialní kostry jsou dochovány zlomky levé a pravé lopatky, levá a pravá klíční kost, levá a pravá pažní kost, levá a pravá vřetenní kost, levá a pravá loketní kost, zápěstní kosti levé a pravé ruky, zápěstní kosti a články prstů levé a pravé ruky, zlomky žeber, hrudní kost, zlomky 24 volných obratlů (7 krčních, 12 hrudních, 5 bederních), zlomky křížové kosti, zlomky levé a pravé pánevní kosti, levá a pravá stehenní kost, levá a pravá česka, levá a pravá holenní kost, zlomky levé a pravé lýtkové kosti, zlomky levé a pravé hlezenní kosti, zlomky levé a pravé patní kosti, zlomky článků prstů levé a pravé nohy a neurčené zlomky kostí. (Kubálek 2013, 101-104)

Výbava: Bez nálezů.

Tab. 2.87.: H2223

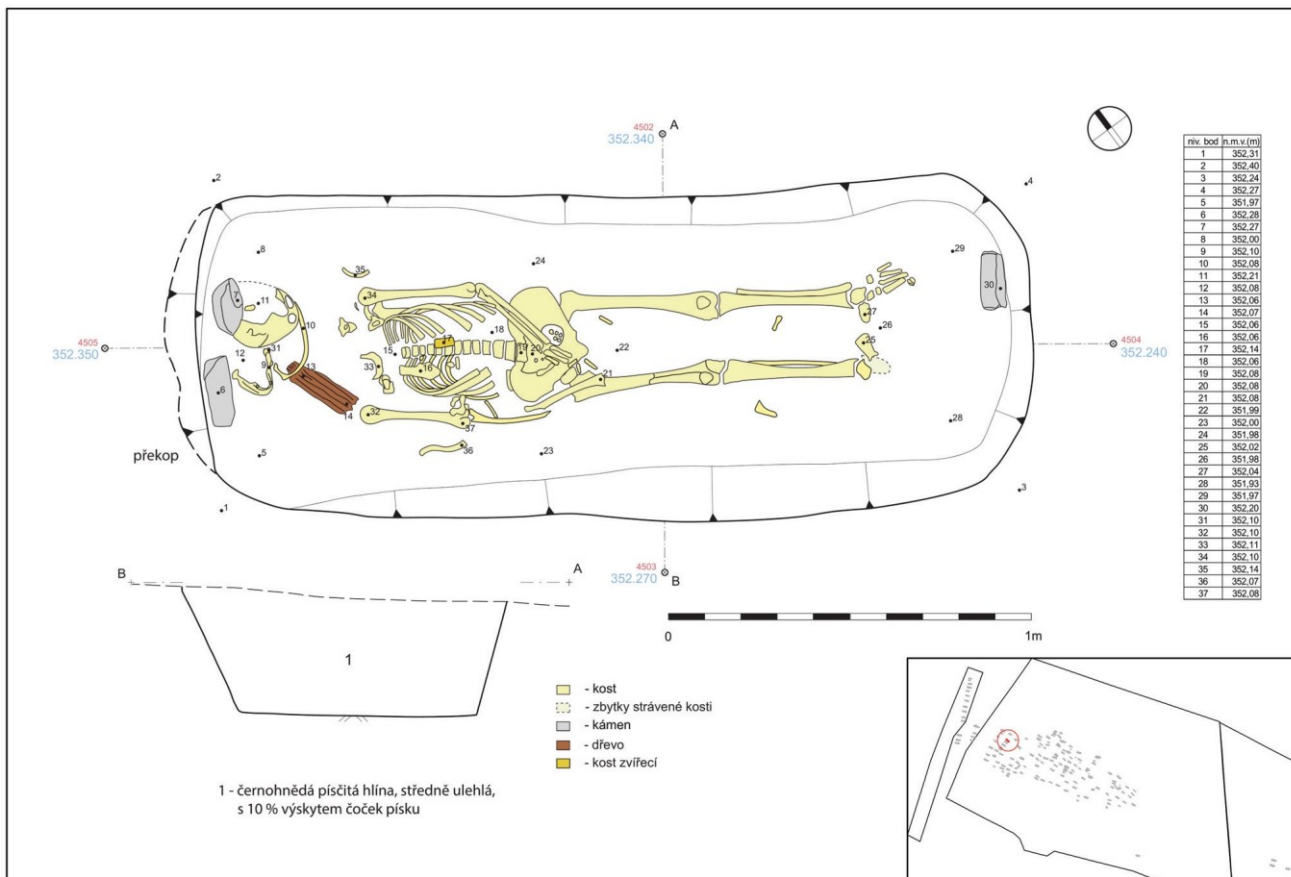

Popis nálezné situace: Tvar hrobové jámy: Obdélný tvar se zaoblenými rohy hrobové jámy. Západní obvodová hrana hrobu nejasná. Hrobová jáma narušena pravděpodobně malým savcem, část kostí přemístěna. **Rozměry hrobové jámy:** Max. délka 2,38 m, max. šířka 0,89 m a max. hloubka 0,31 m. **Orientace hr. jámy:** SZ-JV. **Orientace kostry:** SZ-JV (hlava – nohy). **Poloha těla:** Zachovalo se torzo kostry s lebkou uloženou spodinou vzhůru. Tělo spočívalo v natažené poloze na zádech. Levá horní končetina byla uložena v klíně. Kostí byly dobře dochovány.

Konstrukční prvky: Tři kameny naznačující kamenné obložení - jeden kámen za lebkou, jeden kámen pod lebkou a jeden ve východní stěně hrobové jámy u dolních končetin.

Antropologický popis jedince: Kostrový pohřeb dospělého jedince. **Věk:** Matrus II, 50 - 60 let. **Pohlaví:** muž. **Výška:** 164 cm. Z kostry jsou zachovány celé a poškozené kosti. Z lebky jsou dochovány zlomky (téměř celého krania), dále jsou dochovány zlomky levé lopatky, pravá klíční kost, zlomky levé klíční kosti, levá a pravá pažní kost, zlomky levé a pravé vřetenní kosti, zlomky levé a pravé loketní kosti, zlomky zápřstných kostí, zlomky článků prstů levé a pravé ruky, zlomky žeber, zlomky volných obratlů, zlomky hrudní kosti, zlomky křížové kosti, zlomky levé a pravé pánevní kosti, zlomky levé a pravé stehenní kosti, zlomky levé a pravé česky, zlomky levé a pravé holenní kosti, zlomky levé a pravé lýtkové kosti, zlomky levé a pravé hlezenní kosti, zlomky levé a pravé patní kosti, zlomky článků prstů levé a pravé nohy a neurčené zlomky kostí. (Kubálek 2013, 105-107)

Výbava: Na dně hrobové jámy byly nalezeny keramické zlomky (1) a zbytky dřeva nad pravým ramenem (2). V oblasti hrudníku nalezen zlomek zvířecí kosti (3).

1. ke zlomky, intruze (č. sáčku 14450)
2. fragmenty dřeva (č. sáčku 14677)
3. zv. kost (č. sáčku 14402)

Tab. 2.88.: H2224

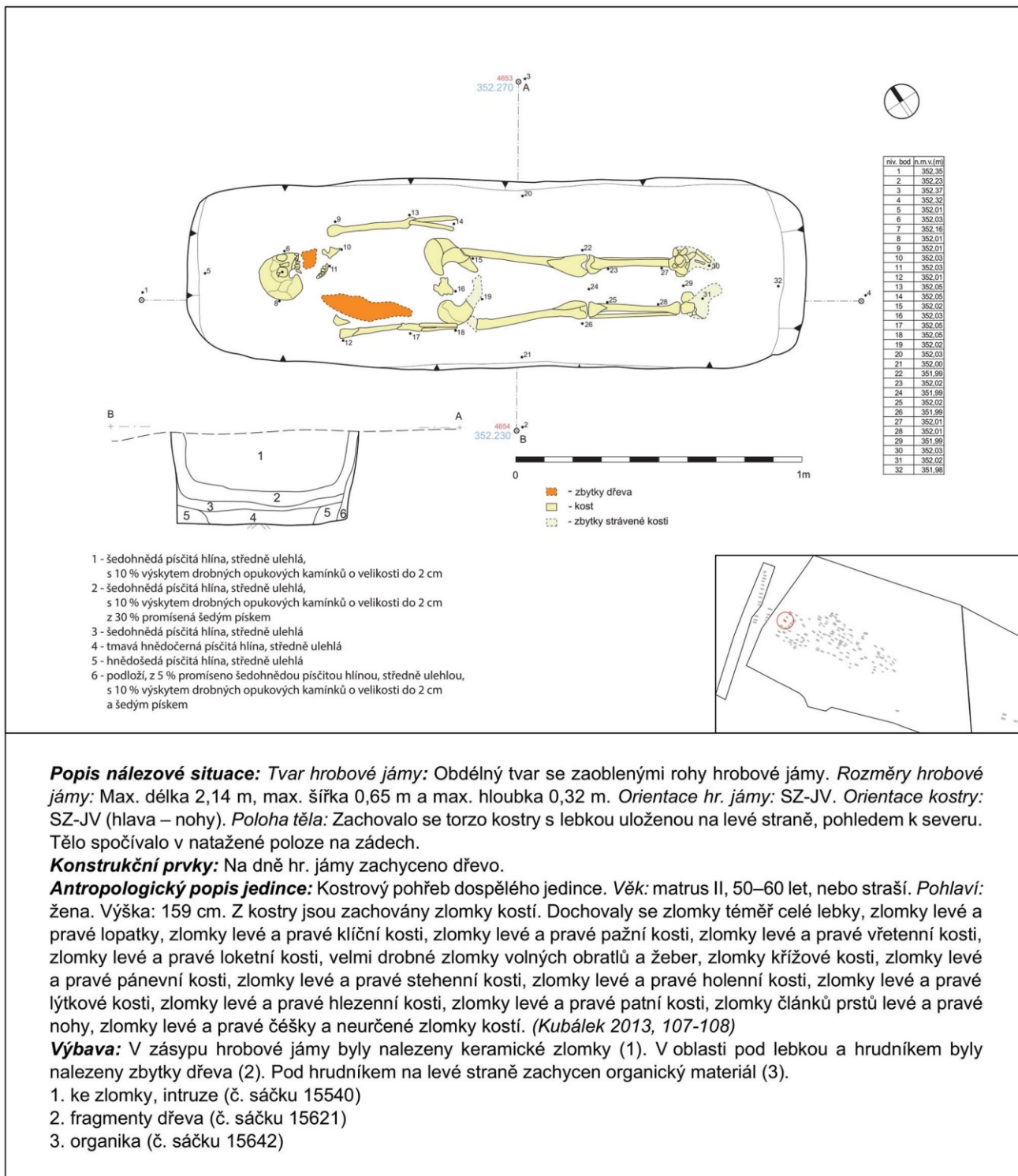

Popis náleзовé situace: Tvar hrobové jámy: Obdélný tvar se zaoblenými rohy hrobové jámy. Rozměry hrobové jámy: Max. délka 2,14 m, max. šířka 0,65 m a max. hloubka 0,32 m. Orientace hr. jámy: SZ-JV. Orientace kostry: SZ-JV (hlava – nohy). Poloha těla: Zachovalo se torzo kostry s lebku uloženou na levé straně, pohledem k severu. Tělo spočívalo v natažené poloze na zádech.

Konstrukční prvky: Na dně hr. jámy zachyceno dřevo.

Antropologický popis jedince: Kostrový pohřeb dospělého jedince. Věk: matrus II, 50–60 let, nebo straší. Pohlaví: žena. Výška: 159 cm. Z kostry jsou zachovány zlomky kostí. Dochovaly se zlomky téměř celé lebky, zlomky levé a pravé lopatky, zlomky levé a pravé klíční kosti, zlomky levé a pravé pažní kosti, zlomky levé a pravé vřetenní kosti, zlomky levé a pravé loketní kosti, velmi drobné zlomky volných obratlů a žeber, zlomky křížové kosti, zlomky levé a pravé pánevní kosti, zlomky levé a pravé stehenní kosti, zlomky levé a pravé holenní kosti, zlomky levé a pravé lýtkové kosti, zlomky levé a pravé hlezenní kosti, zlomky levé a pravé patní kosti, zlomky článků prstů levé a pravé nohy, zlomky levé a pravé česky a neurčené zlomky kostí. (Kubálek 2013, 107-108)

Výbava: V zásypu hrobové jámy byly nalezeny keramické zlomky (1). V oblasti pod lebku a hrudníkem byly nalezeny zbytky dřeva (2). Pod hrudníkem na levé straně zachycen organický materiál (3).

1. ke zlomky, intruze (č. sáčku 15540)

2. fragmenty dřeva (č. sáčku 15621)

3. organika (č. sáčku 15642)

Tab. 2.89.: H2225

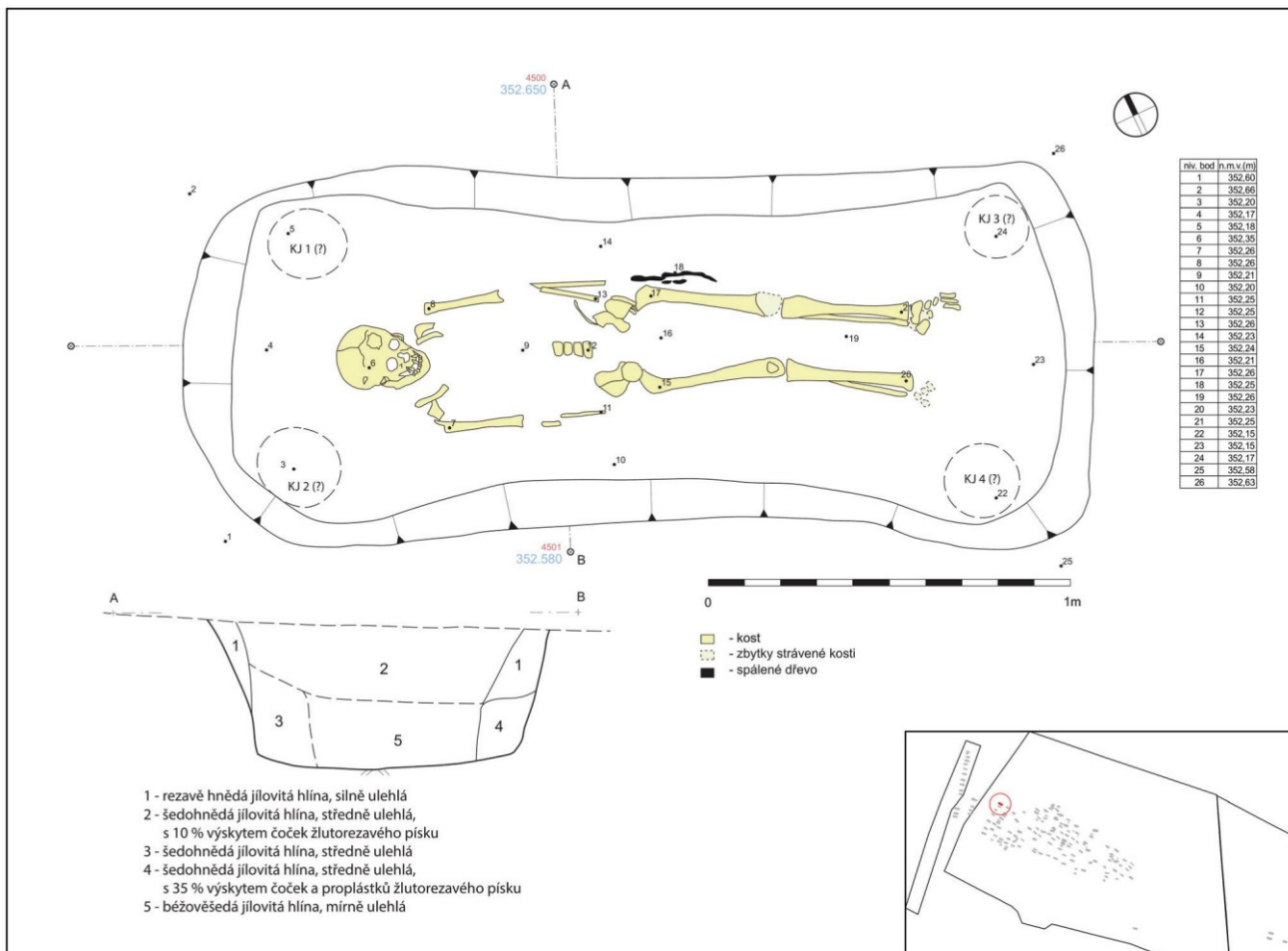

Popis nálezové situace: Tvar hrobové jámy: Obdélný tvar se zaoblenými rohy hrobové jámy. Rozměry hrobové jámy: Max. délka 2,51 m, max. šířka 0,94 m a max. hloubka 0,39 m. Orientace hr. jámy: SZZ-JVV. Orientace kostry: SZZ-JVV (hlava – nohy). Poloha těla: Zachovalo se torzo kostry s lebkou uloženou na zátylku, pohledem k východu. Tělo spočívalo v natažené poloze na zádech.

Antropologický popis jedince: Kostrový pohřeb dospělého jedince. Věk: adultus I, 20–30 let. Pohlaví: žena. Výška: 168 cm. Z kostry jsou zachovány zlomky kostí. Z kostry jsou dochovány zlomky lebečních kostí téměř celé lebky, zlomky levé a pravé lopatky, zlomky levé a pravé pažní kosti, zlomky levé a pravé vřetenní kosti, drobné zlomky žeber, drobné zlomky volných obratlů, zlomky levé a pravé pánevní kosti, zlomky levé a pravé stehenní kosti, zlomky levé a pravé česky, zlomky levé a pravé holenní kosti, zlomky levé a pravé lýtkové kosti, zlomky levé a pravé hlezenní kosti, zlomky levé a pravé patní kosti a neurčené zlomky kostí. (Kubálek 2013, 109-110)

Výbava: Na dně hrobové jámy byly nalezeny keramické zlomky (1) a další v západní polovině (2). Ze dna hrobu se odebral vzorek uhlíků – spáleného dřeva u levé stehenní kosti (3) a nalezeny fragmenty mazanice (4).

1. ke zlomky, intruze (č. sáčku 14730)
2. ke zlomky, intruze (č. sáčku 14053)
3. uhlík (č. sáčku 14732)
4. mazanice (č. sáčku 14731)

Poznámka: Dle terénní situace zachyceny celkem čtyři kúlové jamky vně hr. jámy – ve vnitřním rohu hr. jámy. Průměry kúlových jamek: SZ roh/K1 Ø = 0,19 m; JZ roh/K2 Ø = 0,23 m; SV roh/K3 Ø = 0,17 m; JV roh/K4 Ø = 0,20 m.

Tab. 2.90.: H2226

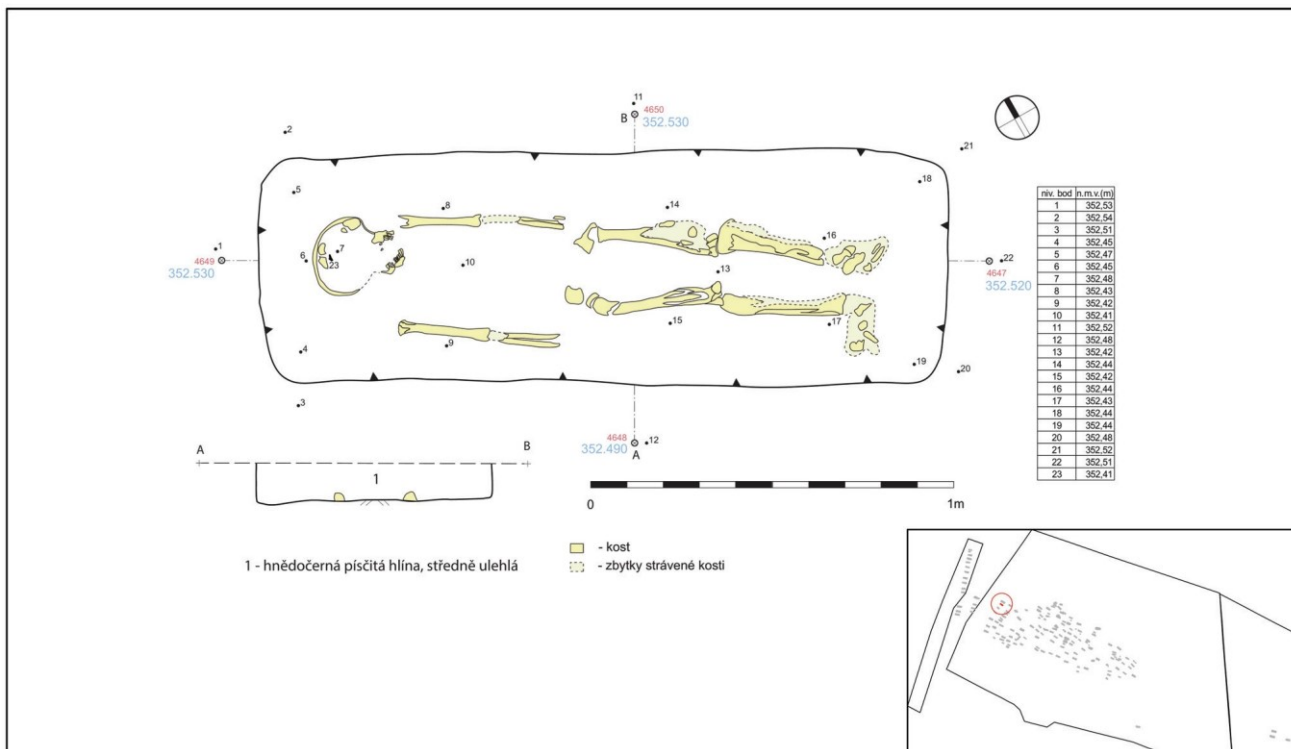

Popis nálezné situace: Tvar hrobové jámy: Obdélný tvar se zaoblenými rohy hrobové jámy. Rozměry hrobové jámy: Max. délka 1,89 m, max. šířka 0,64 m a max. hloubka 0,10 m. Orientace hr. jámy: SZZ-JVV. Orientace kostry: SZZ-JVV (hlava – nohy). Poloha těla: Zachovalo se torzo kostry s lebkou uloženou na levé straně, pohledem k severu. Tělo spočívalo v natažené poloze na zádech.

Antropologický popis jedince: Kostrový pohřeb dospělého jedince. Věk: senilis, starší 60 let. Pohlaví: žena. Z kostry jsou zachovány poškozené zlomky kostí. Dochovaly se zlomky lebečních kostí, zlomky žeber, zlomky volných obratlů, zlomky pravé lopatky, zlomky levé a pravé pažní kosti, zlomky levé a pravé vřetenní kosti, zlomky levé a pravé loketní kosti, zlomky levé a pravé stehenní kosti, zlomky levé a pravé holenní kosti, zlomky levé a pravé čéšky a neurčené zlomky kostí. (Kubálek 2013, 110-111)

Výbava: Na levé straně u hlavy se našla esovitá záušnice (1). V místě, kde ležela záušnice, byly odebrány vzorky dřeva (2).

1. záušnice esovitá, tepaná klička; 12,2 mm x 12,2 mm š. es. kličky 3,3 mm, Ø drátu 2,2 mm; (č. sáčku 15490)
2. dřevo (č. sáčku 15341)



1

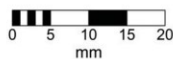

Tab. 2.91.: H2227

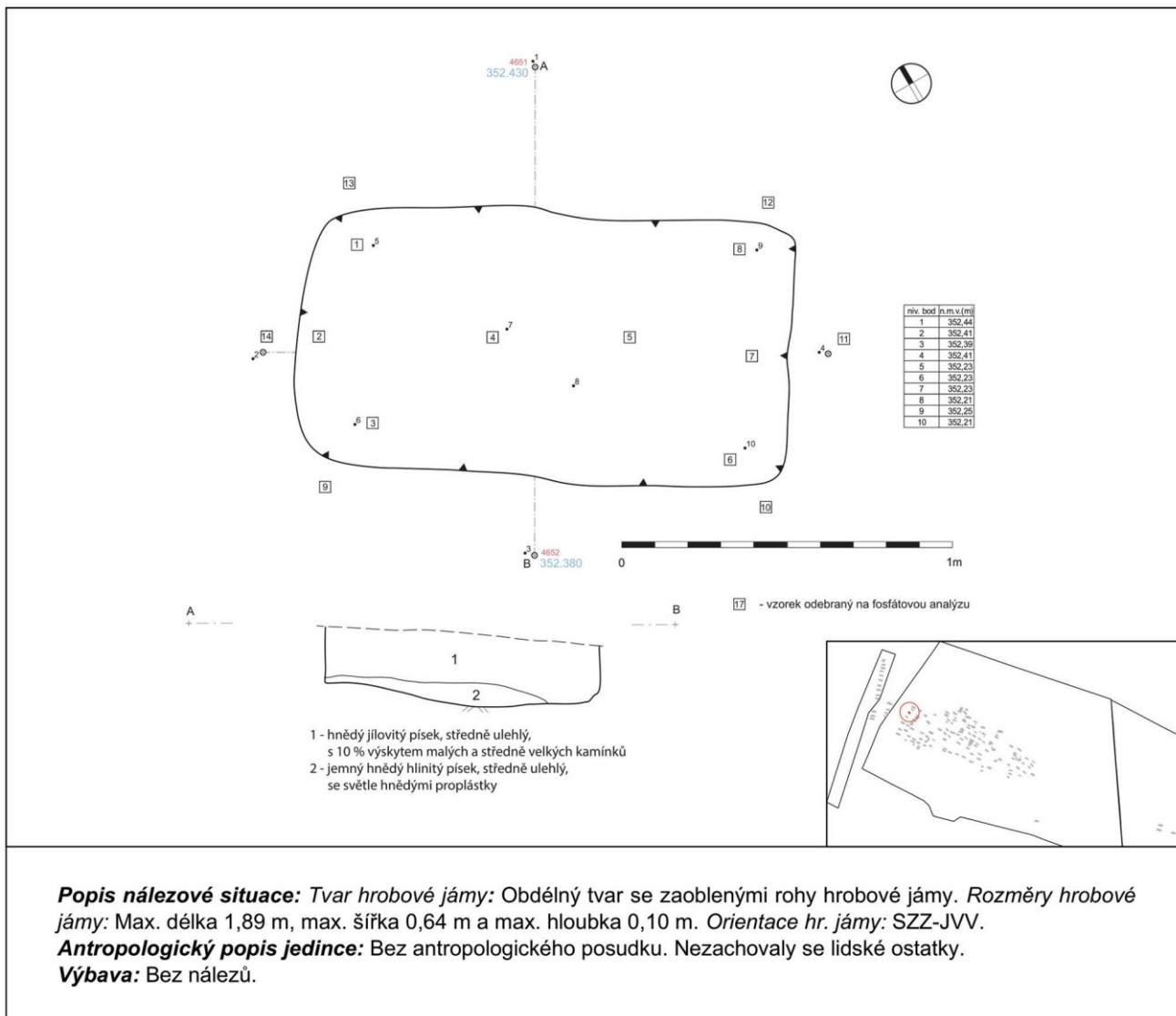

Tab. 2.92.: H2228

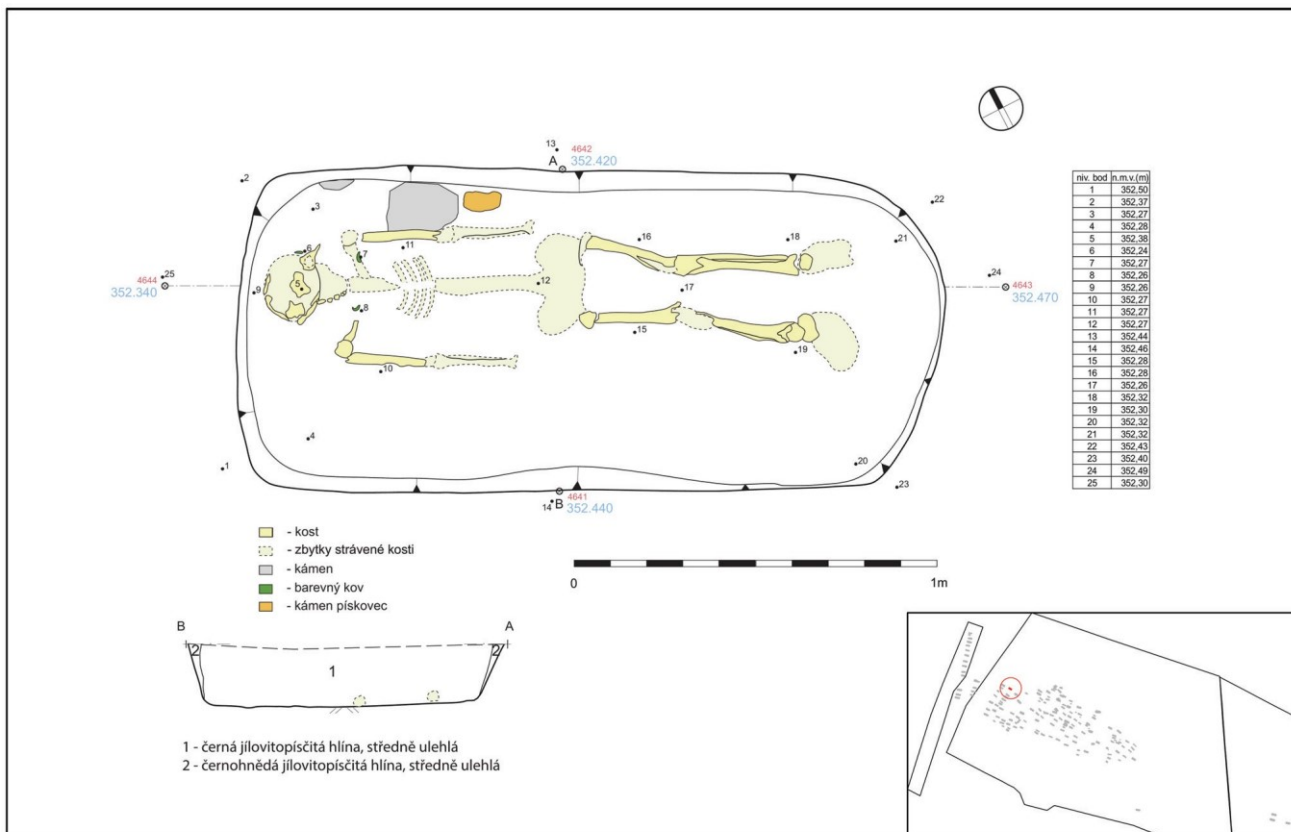

Popis nálezné situace: Tvar hrobové jámy: Obdélný tvar se zaoblenými rohy hrobové jámy. U severní stěny zachyceny kameny podél levé horní končetiny. Rozměry hrobové jámy: Max. délka 1,89 m, max. šířka 0,64 m a max. hloubka 0,10 m. Orientace hr. jámy: SZZ-JVV. Orientace kostry: SZZ-JVV (hlava – nohy). Poloha těla: Zachovalo se torzo kostry s lebkou. Tělo spočívalo v natažené poloze na zádech.

Konstrukční prvky: Kameny naznačující kamenné obložení – u severní stěny zachyceny kameny podél levé horní končetiny.

Antropologický popis jedince: Kostrový pohřeb dospělého jedince. Věk: adultus I, 20–30 let. Pohlaví: pravděpodobně žena. Z kostry jsou zachovány zlomky kostí. Z lebky jsou dochovány zlomky kostí – zlomky levé a pravé temenní kosti, zlomky týlní kosti, zlomky levé a pravé spánkové kosti, zlomky nejméně 5 zubů, zlomky dolní čelisti. Dále jsou dochovány zlomky levé a pravé pažní kosti, zlomky levé a pravé stehenní kosti, zlomky levé a pravé holenní kosti, zlomek pravé hlezenní kosti a neurčené zlomky kostí. Kostí jsou velmi drobné stavby. (Kubálek 2013, 112-113)

Výbava: V rámci hrobu se našly tři kusy záušnic. Jedna z nich ležela na levé straně u hlavy (1), u které se našel i organický materiál. Další záušnice se našla na hrudi (2) a v zásypu hrobu (3). Z hrobu byly odebrány vzorky dřeva (4).

1. záušnice esovitá, tepaná klička, Ag-Cu-Au; 13,9 mm x 16,1 mm, š. es. kličky 4,9 mm, Ø drátu 4,6 mm; (č. sáčku 15415)

2. záušnice (s očkem)?, fragment; Ø drátu 2,7-2,9 mm; (č. sáčku 15416)

3. záušnice esovitá, tordovaná, Cu-Pb-Sn-Ag; 12,1 mm? x 11,8 mm, Ø drátu 1,9 mm; (č. sáčku 15417)

4. dřevo (č. sáčku 15418)



1



2



3

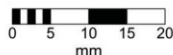

Tab. 2.93.: H2229

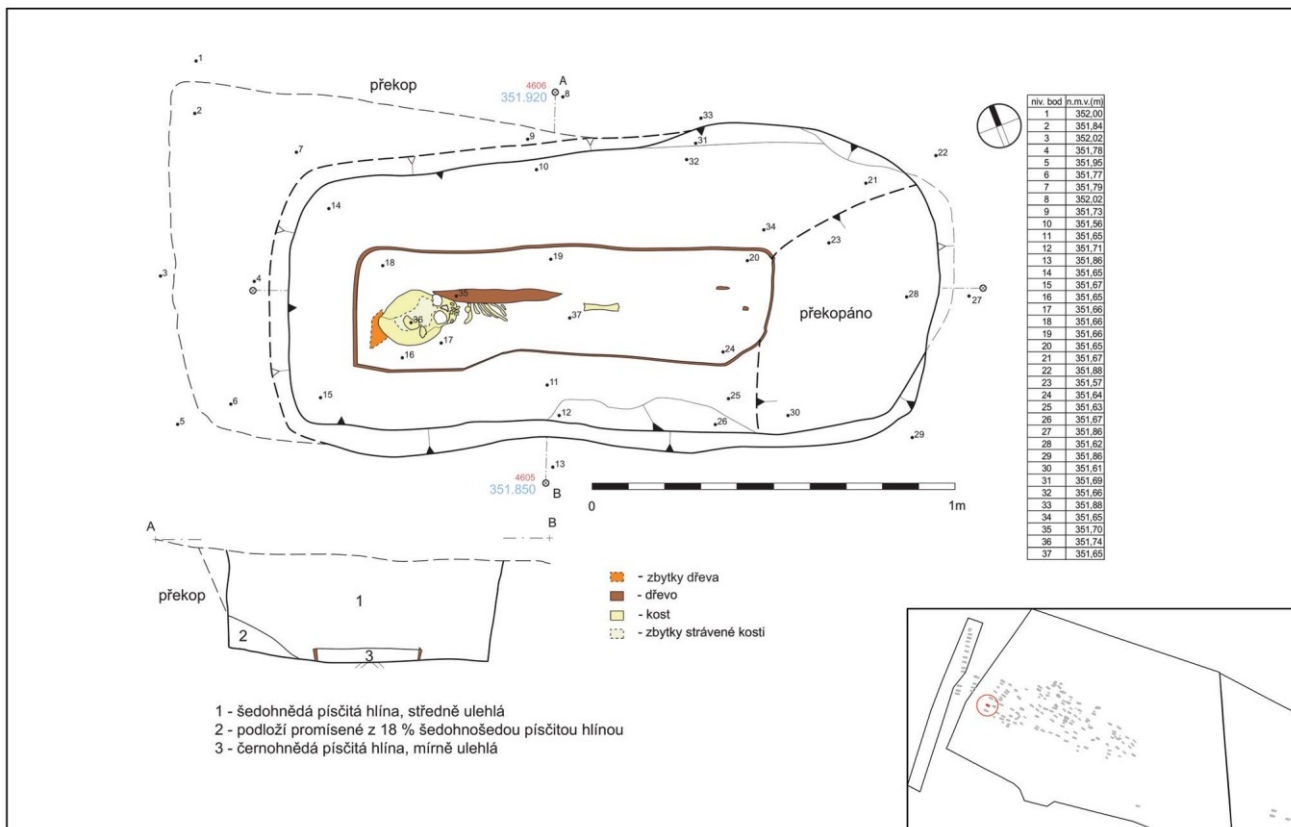

Popis náleзовé situace: Tvar hrobové jámy: Obdélný tvar se zaoblenými rohy hrobové jámy. SZ a V stěna hrobu překopána. Rozměry hrobové jámy: Max. délka 1,78 m, max. šířka 0,75 m a max. hloubka 0,30 m. Orientace hr. jámy: SZZ-JVV. Orientace kostry: SZZ-JVV (hlava – nohy). Poloha těla: Zachovalo se torzo kostry s lebkou uloženou na zátylku, pohledem vzhůru. Tělo spočívalo v natažené poloze na zádech.

Konstrukční prvky: Na dně hr. jámy zachyceno dřevo.

Antropologický popis jedince: Kostrový pohřeb nedospělého jedince. Věk: infans II, 0,5 – 6 let (5 let). Pohlaví: neurčeno. Z kostry jsou zachovány zlomky kostí, zlomky téměř celé lebky, zlomky volných obratlů a žeber. (Kubálek 2013, 113-114)

Výbava: Z hrobové jámy odebrány vzorky dřeva ze dna pod krkem a hrudí (1). Další vzorek dřeva byl odebrán ze záhlaví (2).

1. dřevo (č. sáčku 15679)

2. dřevo (č. sáčku 15680)

Tab. 2.94.: H2230

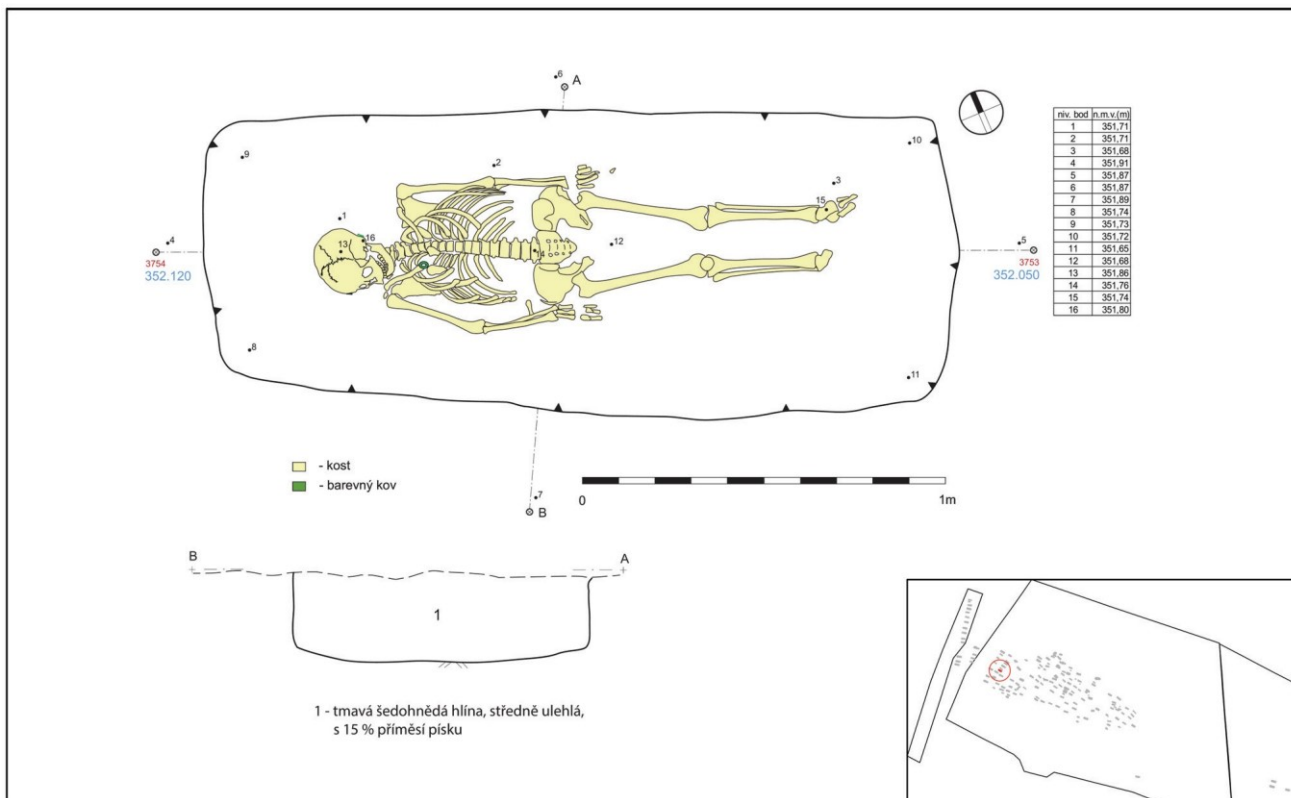

Popis nálezné situace: Tvar hrobové jámy: Obdélný tvar se zaoblenými rohy hrobové jámy. Rozměry hrobové jámy: Max. délka 2,00 m, max. šířka 0,80 m a max. hloubka 0,26 m. Orientace hr. jámy: SZZ-JVV. Orientace kostry: SZZ-JVV (hlava – nohy). Poloha těla: Zachovalo se torzo kostry s lebkou uloženou na pravé straně, pohledem k jihu. Tělo spočívalo v natažené poloze na zádech.

Antropologický popis jedince: Kostrový pohřeb dospělého jedince. Věk: adultus I, 21–24 let. Pohlaví: žena. Z kostry jsou zachovány celé kosti, mírně poškozené kosti s kořínkovou erozí povrchu, téměř kompletní lebka, jazyk, levá a pravá lopatka, levá klíční kost, levá a pravá pažní kost, levá a pravá vřetenní kost, levá a pravá loketní kost, zápěstní kosti levé a pravé ruky, zápěstní kosti a články prstů levé a pravé ruky, žebra a jejich zlomky, hrudní kost, 24 volných obratlů (7 krčních, 12 hrudních, 5 bederních), křížová kost, levá a pravá pánevní kost, levá a pravá stehenní kost, pravá česčka, levá a pravá holenní kost, levá a pravá lýtková kost, levá hlezenní kost, levá patní kost, nártní a zánártní kosti levé nohy. (Kubálek 2013, 114-116)

Výbava: V hrobové jámě byly zachyceny celkem čtyři kusy záušnic. Jedna z nich ležela na levé straně u ucha (1), na pravé straně u ucha (2), další pod lebkou (3) a poslední v blízkosti lebky (4).

1. záušnice esovitá, tepaná klička, Ag-Cu-Fe; 12,6 mm x 13,1 mm, š. es. kličky 4,3 mm, Ø drátu 2,9 mm; (č. sáčku 13428)

2. záušnice esovitá, tepaná klička, Ag-Cu-Fe; 11,3 mm x 13,2 mm, š. es. kličky 4,5 mm, Ø drátu 2,7 mm; (č. sáčku 13429)

3. záušnice esovitá, tepaná klička, Ag-Cu; 12,2 mm x 14,6 mm, š. es. kličky 4,2 mm, Ø drátu 2,7 mm; (č. sáčku 13594)

4. záušnice esovitá, tepaná klička, Ag-Cu; 11,9 mm x 12,6 mm, š. es. kličky 3,5 mm, Ø drátu 2,9 mm; (č. sáčku 13678)

Poznámka: Díky antropologickému posudku byly zachyceny zeleně zbarvené spánkové kosti a žebra způsobené pravděpodobně ionty mědi. (Kubálek 2013, 116)



1



2



3



4

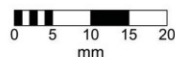

Tab. 2.95.: H2231

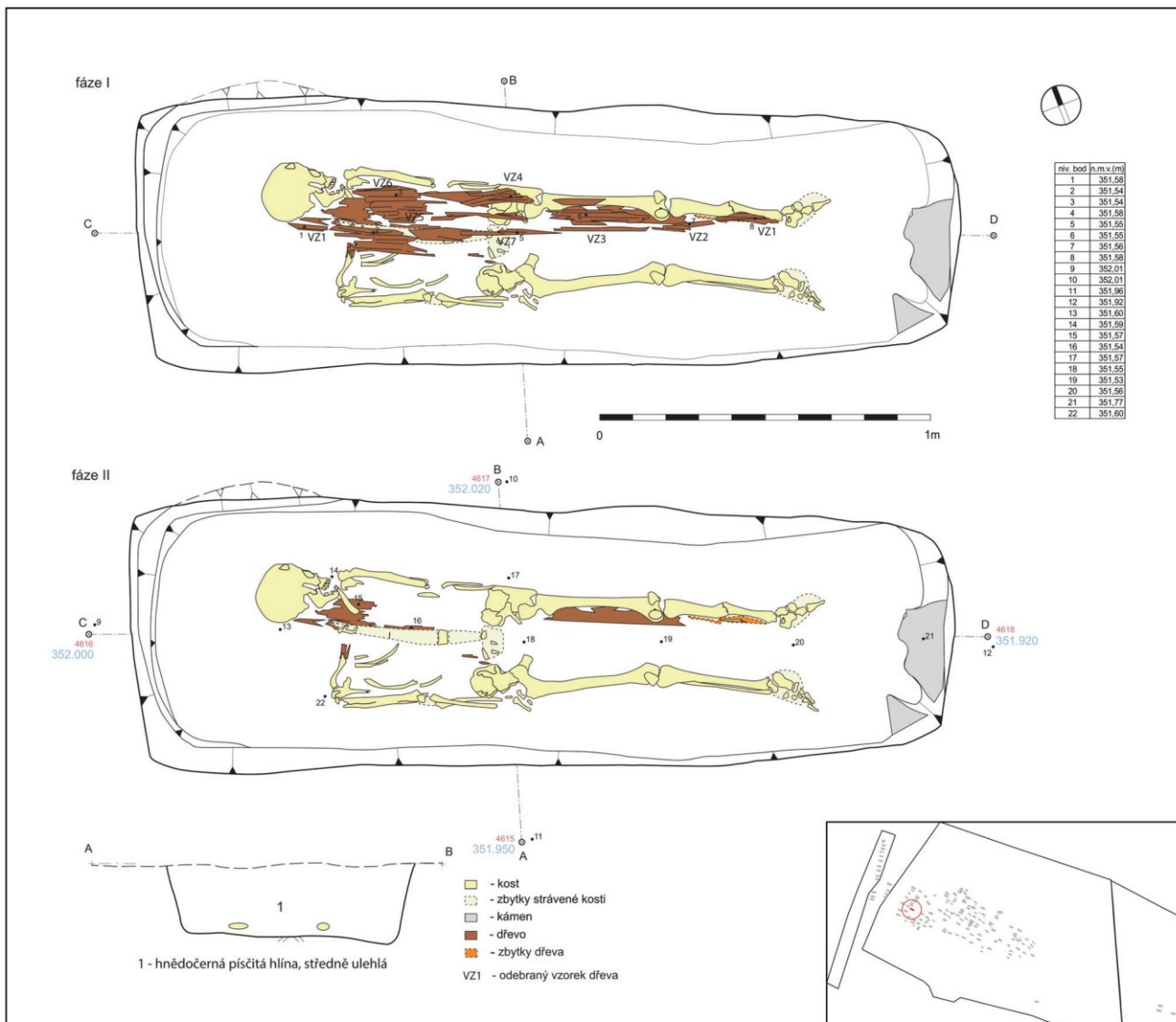

Popis nálezné situace: Tvar hrobové jámy: Obdélný tvar se zaoblenými rohy hrobové jámy. Rozměry hrobové jámy: Max. délka 2,47 m, max. šířka 0,74 m a max. hloubka 0,22 m. Orientace hr. jámy: SZZ-JVV. Orientace kostry: SZZ-JVV (hlava – nohy). Poloha těla: Zachovalo se torzo kostry s lebku uloženou na levé straně, pohledem k severu. Tělo spočívalo v natažené poloze na zádech.

Konstrukční prvky: V hr. jámě zachyceno dřevo – dle terénní dokumentace byla hr. jáma kopána na dvě fáze kvůli zaznamenání překrytí skeletu dřevem. Kameny naznačující kamenné obložení – kameny ve východní stěně hrobové jámy u dolních končetin.

Antropologický popis jedince: Kostrový pohřeb dospělého jedince. Věk: maturus II, 50–60 let. Pohlaví: muž. Z kostry jsou zachovány poškozené kosti mohutné stavby.

Z kostry jsou zachovány celá lebka (s poškozenou obličejovou částí), zlomky levé a pravé lopatky, zlomky levé a pravé klíční kosti, levá a pravá pažní kost, zlomky levé a pravé vřetenní kosti, zlomky levé a pravé loketní kosti, zlomky záprstních kostí, zlomky článků prstů levé a pravé ruky, zlomky žeber, zlomky volných obratlů, levá a pravá stehenní kost, levá a pravá česka, levá a pravá holenní kost, levá a pravá lýtková kost, zlomky levé a pravé hlezenní kosti, zlomky levé a pravé patní kosti, zlomky článků prstů levé a pravé nohy a neurčené zlomky kostí. Kostí jsou mohutné stavby. (Kubálek 2013, 116-118)

Výbava: V hrobové jámě byly zachyceny zbytky dřeva a odebrány vzorky (1-11).

1. dřevo (č. sáčku 15325)
2. dřevo (č. sáčku 15400)
3. dřevo (č. sáčku 15406)
4. dřevo (č. sáčku 15407)
5. dřevo (č. sáčku 15408)
6. dřevo (č. sáčku 15409)
7. dřevo (č. sáčku 15410)
8. dřevo (č. sáčku 15411)
9. dřevo (č. sáčku 15412)
10. dřevo (č. sáčku 15413)
11. dřevo (č. sáčku 15698)

Tab. 2.96.: H2233

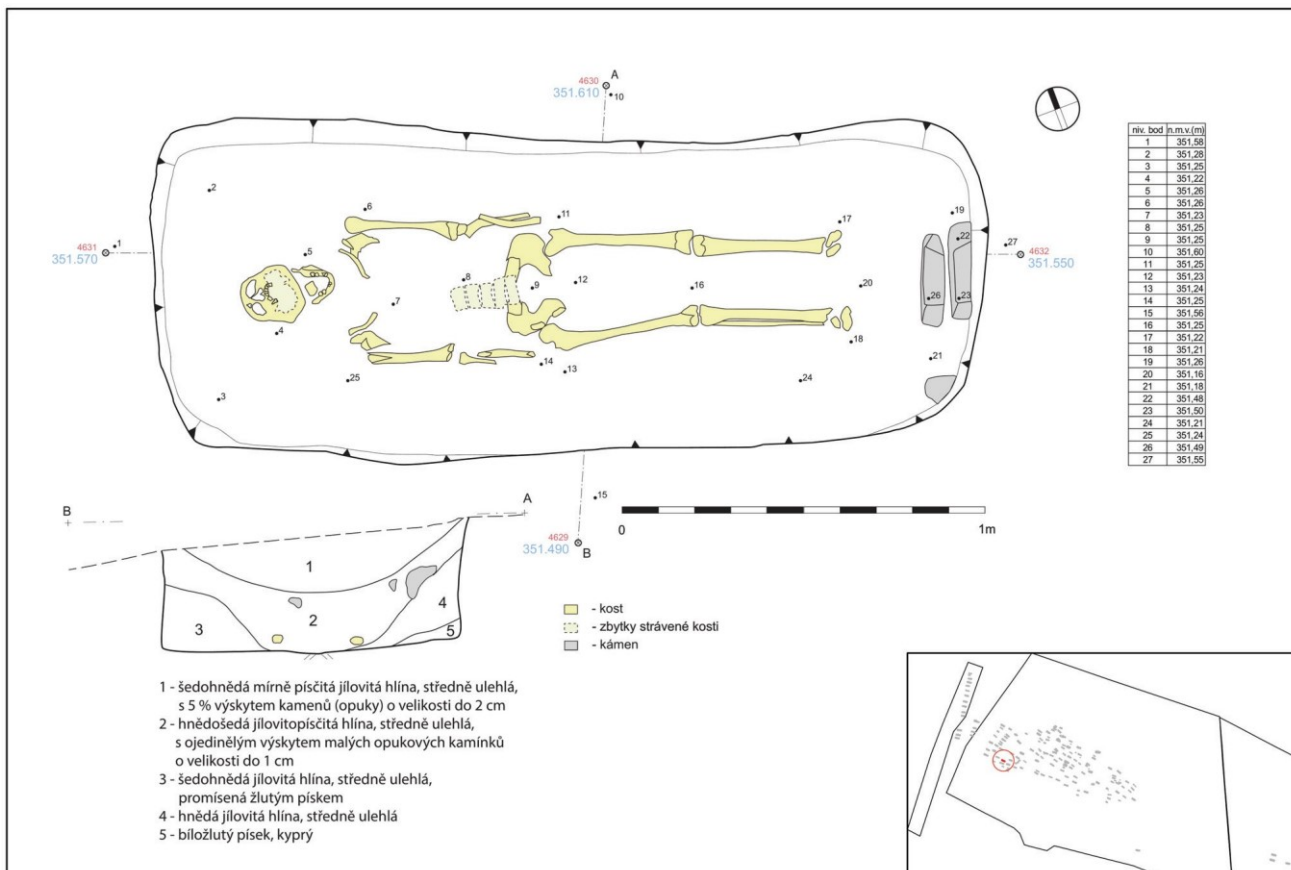

Popis nálezné situace: Tvar hrobové jámy: Obdélný tvar se zaoblenými rohy hrobové jámy. Rozměry hrobové jámy: Max. délka 2,47 m, max. šířka 0,74 m a max. hloubka 0,22 m. Orientace hr. jámy: SZZ-JVV. Orientace kostry: SZZ-JVV (hlava – nohy). Poloha těla: Zachovalo se torzo kostry s lebkou uloženou na zátylku, pohledem vzhůru. Tělo spočívalo v natažené poloze na zádech.

Konstrukční prvky: Kameny naznačující kamenné obložení – ve východní části hrobu zachyceny dva větší kameny (0,24x0,02 m; 0,27x0,06 m).

Antropologický popis jedince: Kostrový pohřeb dospělého jedince. Věk: maturus I, 40–50 let. Pohlaví: muž. Z kostry jsou zachovány zlomky kostí. Z kostry jsou dochovány zlomky téměř celé lebky, zlomky levé a pravé lopatky, zlomky levé a pravé klíční kosti, zlomky levé a pravé pažní kosti, zlomky levé a pravé vřetenní kosti, zlomky levé a pravé loketní kosti, zlomky zápěstních kostí, zlomky článků prstů levé a pravé ruky, zlomky žeber, zlomky volných obratlů, zlomky hrudní kosti, zlomky křížové kosti, zlomky levé a pravé pánevní kosti, torza levé a pravé stehenní kosti, torza levé a pravé holenní kosti, zlomky levé a pravé lýtkové kosti, zlomky levé a pravé hlezenní kosti, zlomky levé a pravé patní kosti, zlomky článků prstů levé a pravé nohy, zlomky levé a pravé česky a neurčené zlomky kostí. (Kubálek 2013, 118-119)

Výbava: Bez nálezů.

Tab. 2.97.: H2234

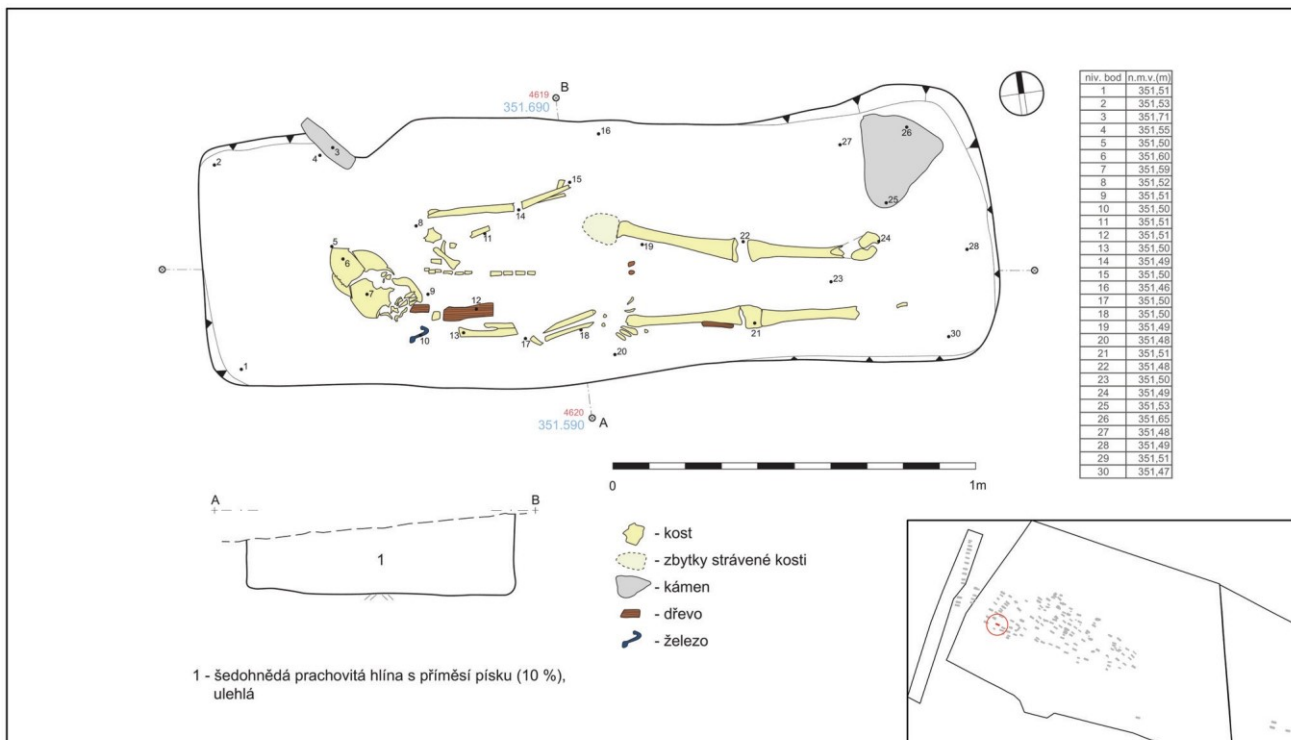

Popis nálezové situace: Tvar hrobové jámy: Obdélný tvar se zaoblenými rohy hrobové jámy. Rozměry hrobové jámy: Max. délka 2,28 m, max. šířka 0,74 m a max. hloubka 0,21 m. Orientace hr. jámy: Z-V. Orientace kostry: Z-V (hlava – nohy). Poloha těla: Zachovalo se torzo kostry s lebku uloženou na pravé straně, pohledem k jihu. Tělo spočívalo v natažené poloze na zádech.

Konstrukční prvky: Na dně hr. jámy zachyceno dřevo – tělo pravděpodobně spočívalo na márách nebo v rakvi. Kameny naznačující kamenné obložení – jeden kámen ve východní polovině hrobu a další u severní stěny hr. jámy.

Antropologický popis jedince: Kostrový pohřeb dospělého jedince. Věk: maturus I, 40–50 let. Pohlaví: neurčeno (pravděpodobně žena). Z kostry jsou zachovány zlomky tří zubů (stupně obrusu H; pravá horní prvá stolička, pravý horní špičák a neurčený spodní řezák (prvý levý?)) zachycené ve vzorku č. 1784. (Kubálek 2013, 120)

Výbava: U pravého ramena nalezen zlomek kovového předmětu (1).

1. zlomek kovového předmětu (č. sáčku 15565) – není k dispozici

Tab. 2.98.: H2235

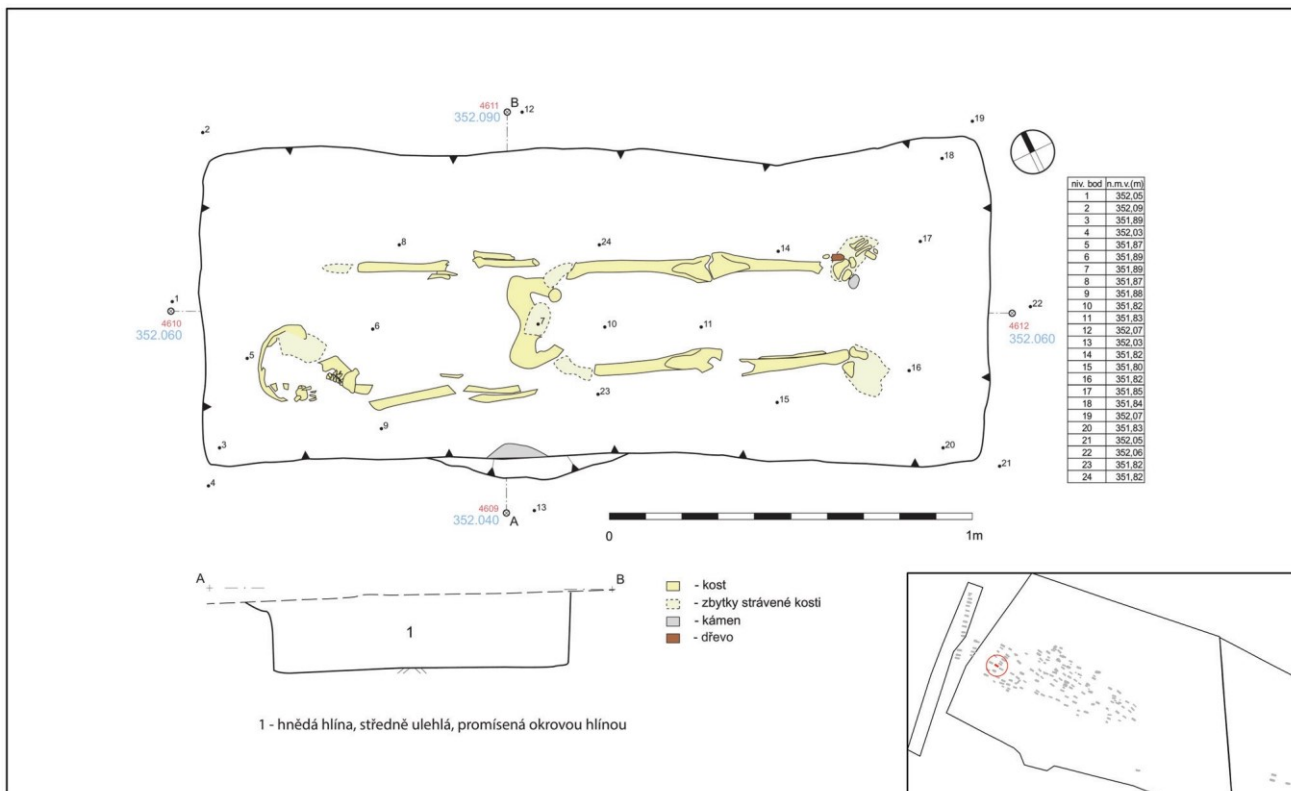

Popis nálezové situace: Tvar hrobové jámy: Obdélný tvar se zaoblenými rohy hrobové jámy. Rozměry hrobové jámy: Max. délka 2,15 m, max. šířka 0,89 m a max. hloubka 0,20 m. Orientace hr. jámy: SZZ-JVV. Orientace kostry: SZZ-JVV (hlava – nohy). Poloha těla: Zachovalo se torzo kostry s lebkou uloženou na pravé straně, pohledem k jihu. Tělo spočívalo v natažené poloze na zádech.

Konstrukční prvky: Kámen naznačující kamenné obložení – jeden kámen vybíhá z jižní stěny hrobu, kámen cca 15cm na délku.

Antropologický popis jedince: Kostrový pohřeb dospělého jedince. Věk: neurčeno. Pohlaví: neurčeno (pravděpodobně muž). Z kostry jsou zachovány zlomky kostí. Dochovaly se zlomky levé a pravé lopatky, zlomky levé a pravé klíční kosti, zlomky levé a pravé pažní kosti, zlomky levé a pravé vřetení kosti, zlomky levé a pravé loketní kosti, zlomky článků prstů levé a pravé ruky, zlomky žeber, zlomky levé a pravé pánevní kosti, zlomky levé a pravé stehenní kosti, zlomky levé a pravé holenní kosti, zlomky levé a pravé lýtkové kosti, zlomky levé a pravé hlezenní kosti, zlomky levé a pravé patní kosti a neurčené zlomky kostí. Kostí jsou mohutné stavby. (Kubálek 2013, 120-121)

Výbava: U levé dolní končetiny zachycen zbytek dřeva (1).

1. fragment dřeva (č. sáčku 15499)

Tab. 2.99.: H2246

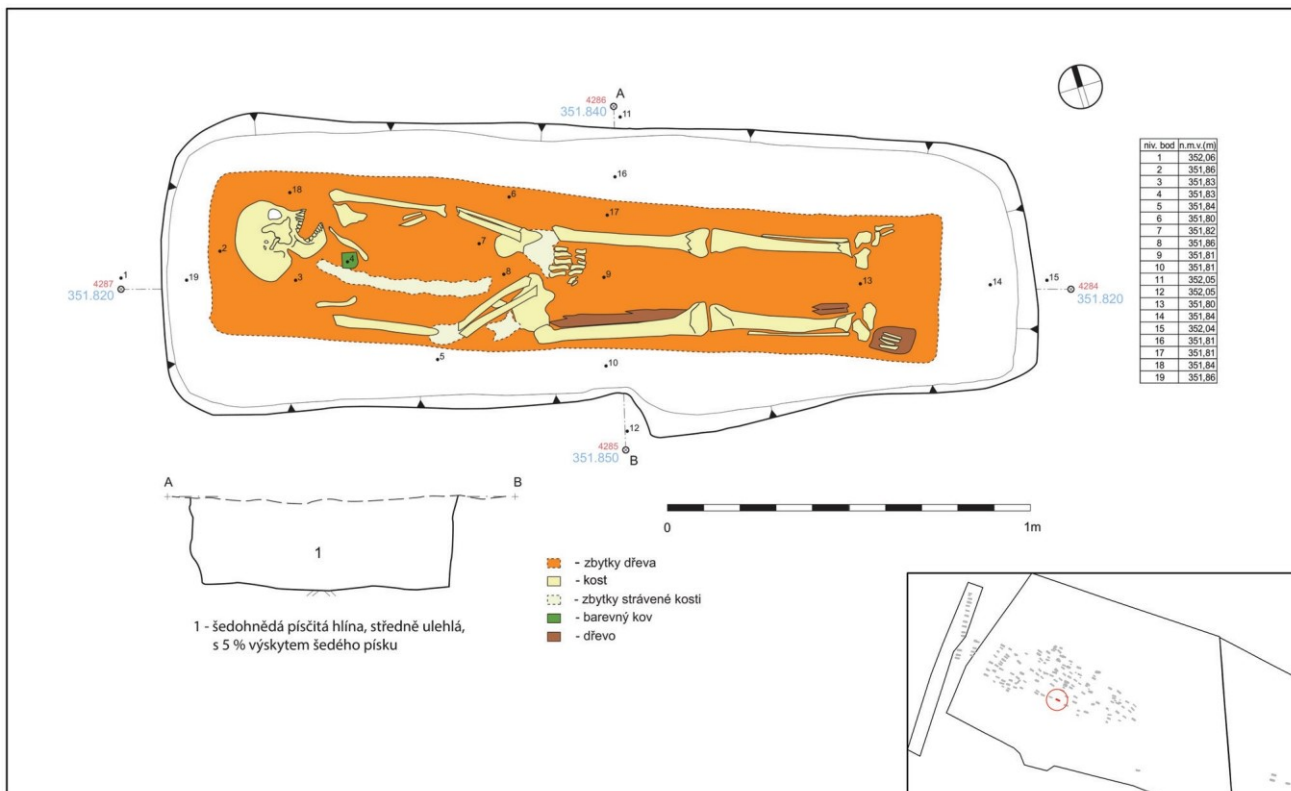

Popis nálezové situace: Tvar hrobové jámy: Obdélný tvar se zaoblenými rohy hrobové jámy. Rozměry hrobové jámy: Max. délka 2,39 m, max. šířka 0,73 m a max. hloubka 0,25 m. Orientace hr. jámy: Z-V. Orientace kostry: Z-V (hlava – nohy). Poloha těla: Zachovalo se torzo kostry s lebku uloženou na levé straně, pohledem k severu. Tělo spočívalo v natažené poloze na zádech.

Konstrukční prvky: Na dně hr. jámy zachyceno dřevo.

Antropologický popis jedince: Kostrový pohřeb dospělého jedince. Věk: senilis, starší 60 let. Pohlaví: neurčeno (pravděpodobně muž). Z kostry jsou zachovány pouze drobné zlomky kostí lebky, včetně zlomků 29 zubů (13 dočasných a 16 trvalých zubů) a levé kovádky. (Kubálek 2013, 121-123)

Výbava: Ze dna hr. jámy odebrány vzorky dřeva (1-5). V jednom případě zachycen u dřeva i fragment barevného kovu ve stopovém množství (5).

1. dřevo (č. sáčku 14473)
2. dřevo (č. sáčku 14515)
3. dřevo (č. sáčku 15696)
4. dřevo (č. sáčku 15697)
5. dřevo (č. sáčku 14678)

Tab. 2.100.: H2248

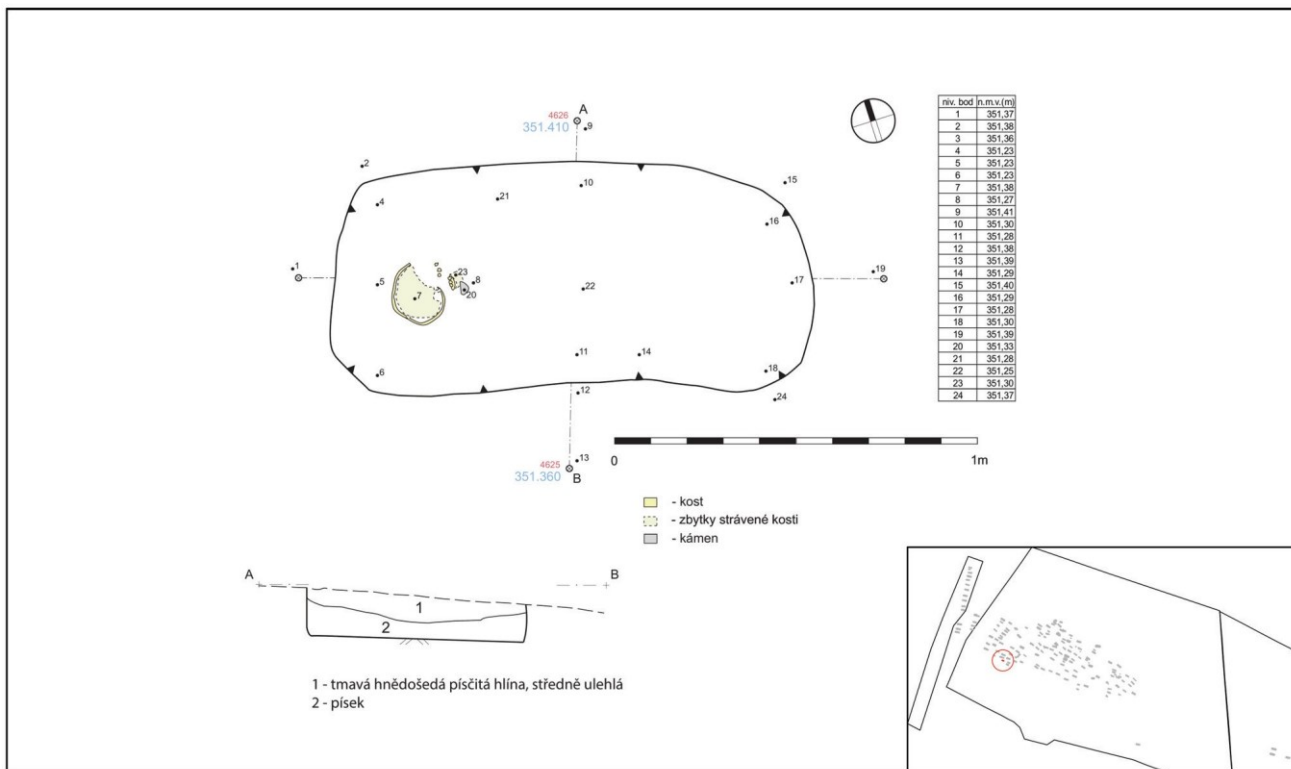

Popis nálezové situace: Tvar hrobové jámy: Obdélný tvar se zaoblenými rohy hrobové jámy. Rozměry hrobové jámy: Max. délka 1,30 m, max. šířka 0,60 m a max. hloubka 0,13 m. Orientace hr. jámy: Z-V. Orientace kostry: Z-V (hlava – nohy). Poloha těla: Zachovalo se torzo kostry s lebku uloženou na levé straně, pohledem k severu. Tělo spočívalo v natažené poloze na zádech.

Antropologický popis jedince: Kostrový pohřeb nedospělého jedince. Věk: infans II, 5–6 let. Pohlaví: neurčeno. Z kostry jsou zachovány pouze drobné zlomky kostí lebky, včetně zlomků 29 zubů (13 dočasných a 16 trvalých zubů) a levé kovadlinky. (Kubálek 2013, 123)

Výbava: V zásypu hrobu byly nalezeny keramické zlomky (1) a štípaná industrie (2).

1. ke zlomky, intruze (č. sáčku 15701)

2. ŠI, fragment; délka 23,2 mm, šířka 17,9 mm, tloušťka 7,3 mm (č. sáčku 15700)

Poznámka: Dle terénní dokumentace zachycen malý kamínek v těsné blízkosti úst nebožtíka.



Tab. 2.101.: H2249

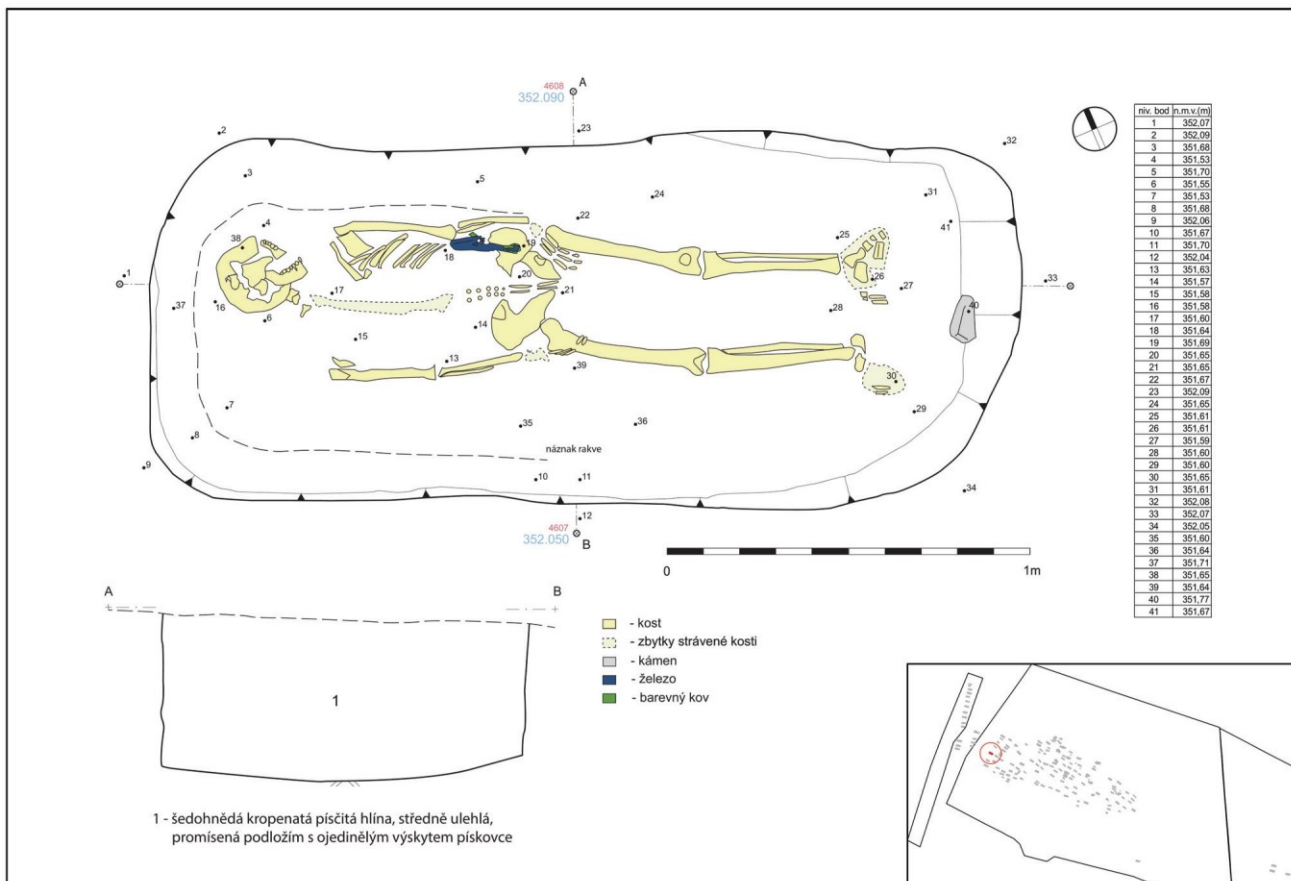

Popis nálezné situace: Tvar hrobové jámy: Obdélný tvar se zaoblenými rohy hrobové jámy. Rozměry hrobové jámy: Max. délka 2,39 m, max. šířka 1,00 m a max. hloubka 0,43 m. Orientace hr. jámy: SZZ-JVV. Orientace kostry: SZZ-JVV (hlava – nohy). Poloha těla: Zachovalo se torzo kostry s lebku uloženou na levé straně, pohledem k severu. Tělo spočívalo v natažené poloze na zádech.

Konstrukční prvky: Na dně hr. jámy zachyceno dřevo.

Antropologický popis jedince: Kostrový pohřeb dospělého jedince. Věk: adultus I, 20–30 let. Pohlaví: muž. Z kostry jsou zachovány zlomky kostí (zuby jsou velmi mohutné stavby). Dochovaly se zlomky levé lopatky, zlomky levé klíční kosti, zlomky levé a pravé pažní kosti, zlomky pravé vřetenní kosti, zlomky pravé loketní kosti, zlomky zápřstních kostí, zlomky žeber, zlomky volných obratlů (prvého a druhé krčního a bederních obratlů), zlomky křížové kosti, zlomky levé a pravé pánevní kosti, zlomky levé a pravé stehenní kosti, zlomky levé a pravé holenní kosti, zlomky levé a pravé lýtkové kosti, zlomky levé hlezenní kosti, zlomky levé patní kosti a neurčené zlomky kostí. (Kubálek 2013, 124-125)

Výbava: V zásypu hrobu byly nalezeny keramické zlomky (1). Ze dna hr. jámy pod pánevní kostí nalezeny zbytky dřeva (2). V zásypu hrobu objevena spálená zvířecí kost (3). U pravého lokte nalezen nůž (4).

1. ke zlomky, intruze (č. sáčku 15723)

2. fragmenty dřeva (č. sáčku 15725)

3. zv. ko. (č. sáčku 15724)

4. nůž?; rozměry před konzervací: délka 180 mm?, šířka čepele 20 mm? (č. sáčku 15859)

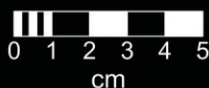

Tab. 2.102.: H2264

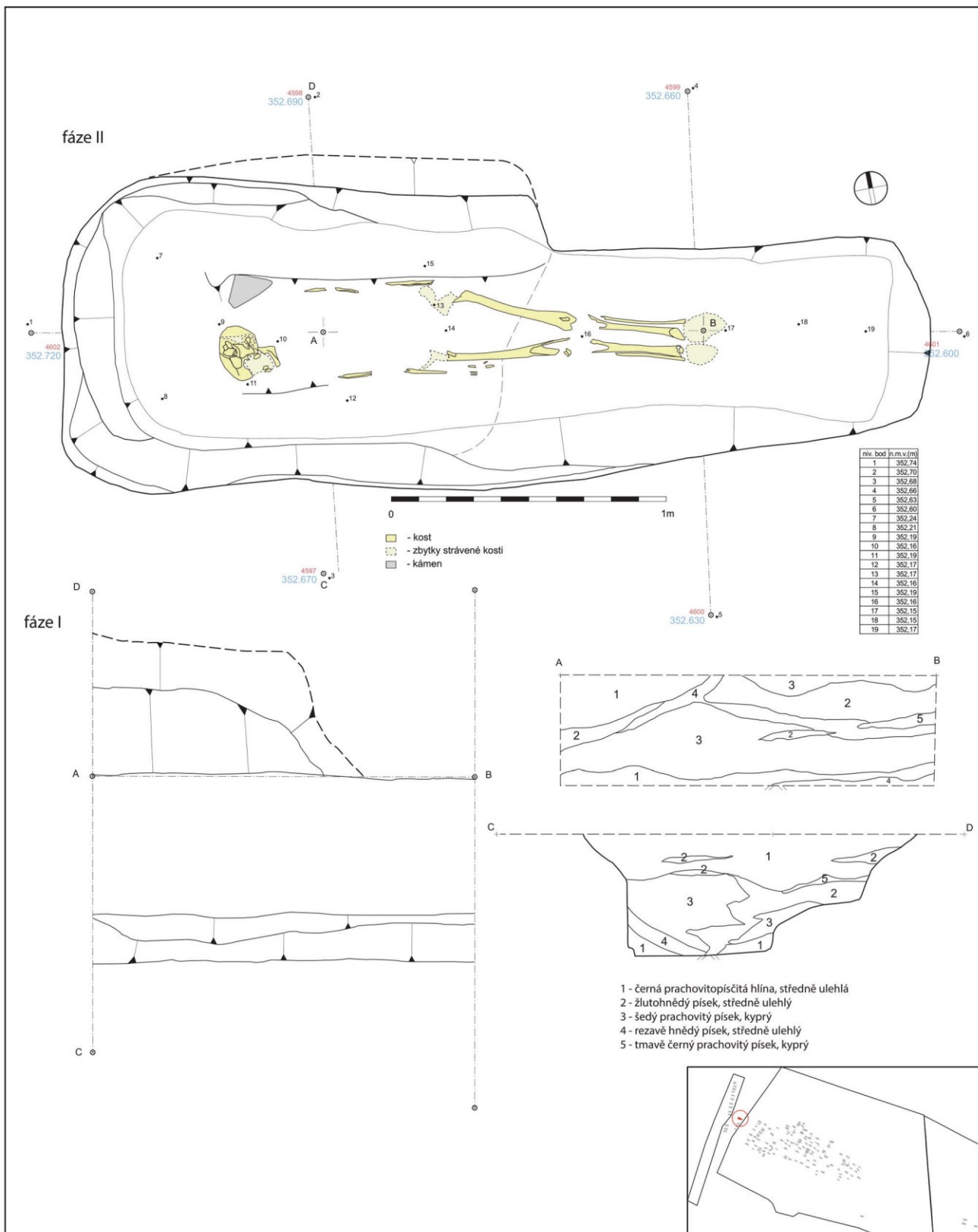

Popis nálezné situace: Tvar hrobové jámy: Obdélný tvar se zaoblenými rohy hrobové jámy. Rozměry hrobové jámy: Max. délka 3,03 m, max. šířka 1,21 m a max. hloubka 0,31 m. Orientace hr. jámy: SZZ-JVV. Orientace kostry: SZZ-JVV (hlava – nohy). Poloha těla: Zachovalo se torzo kostry s lebku uloženou na pravé straně, pohledem k jihu. Tělo spočívalo v natažené poloze na zádech.

Konstrukční prvky: Kámen naznačující kamenné obložení – kámen u lebky na levé straně.

Antropologický popis jedince: Kostrový pohřeb dospělého jedince. Věk: maturus I, 40–50 let. Pohlaví: neurčeno (pravděpodobně muž). Z kostry jsou zachovány pouze zlomky kostí. Dochovaly se zlomky kostí lebky, drobné zlomky kostí levé a pravé horní končetiny, zlomky článků prstů levé ruky, zlomky křížové kosti, torza levé a pravé stehenní kosti, torza levé a pravé holenní kosti, zlomky levé a pravé lýtkové kosti a neurčené zlomky kostí. (Kubálek 2013, 125-126)

Výbava: Bez nálezů.

Tab. 2.103.: H2268

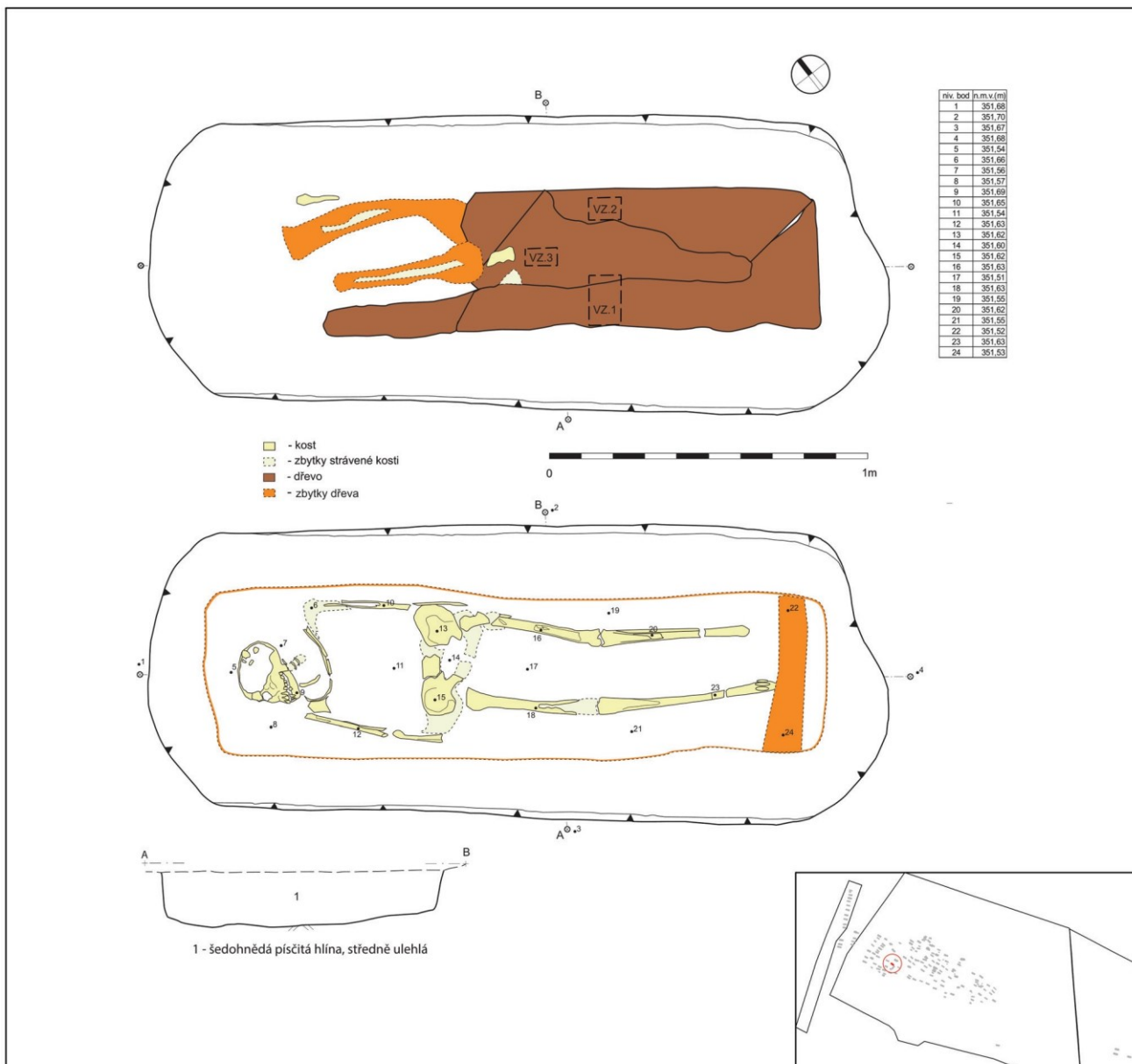

Popis náleзовé situace: Tvar hrobové jámy: Obdélný tvar se zaoblenými rohy hrobové jámy. Rozměry hrobové jámy: Max. délka 2,29 m, max. šířka 0,88 m a max. hloubka 0,17 m. Orientace hr. jámy: SZ-JV. Orientace kostry: SZ-JV (hlava – nohy). Poloha těla: Zachovalo se torzo kostry s lebku uloženou na pravé straně, pohledem k jihu. Tělo spočívalo v natažené poloze na zádech.

Konstrukční prvky: Na dně hr. jámy zachyceno dřevo.

Antropologický popis jedince: Kostrový pohřeb dospělého jedince. Věk: adultus II, 30–40 let. Pohlaví: žena. Z kostry jsou zachovány pouze zlomky kostí. Dochovaly se zlomky kostí téměř celé lebky, zlomky levé a pravé pažní kosti, zlomky levé a pravé vřetenní kosti, zlomky levé a pravé loketní kosti, zlomky žeber, zlomky volných obratlů, zlomky levé a pravé pánevní kosti, zlomky levé a pravé stehenní kosti, zlomky levé a pravé holenní kosti, zlomky levé a pravé lýtkové kosti a neurčené zlomky kostí. (Kubálek 2013, 128-129)

Výbava: V zásypu hr. jámy nalezeny keramické zlomky (1).

1. ke zlomky, intruze (č. sáčku 14971)

Tab. 2.104.: H2271

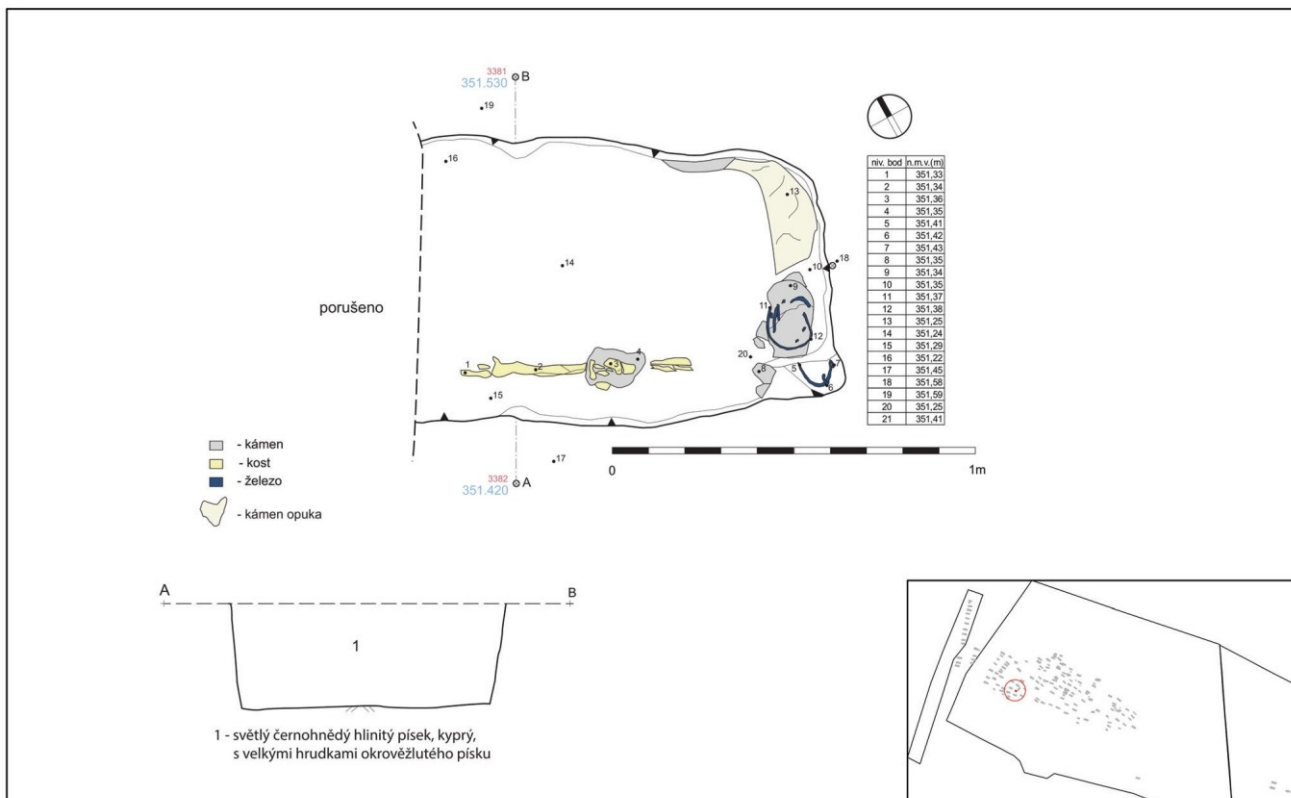

Popis nálezové situace: Tvar hrobové jámy: Obdélný tvar se zaoblenými rohy hrobové jámy. Západní stěna hrobu narušena, tudíž hrob není změřen v celé své délce. **Rozměry hrobové jámy:** Max. délka 1,30 m (není možné změřit, západní profil narušen), max. šířka 0,75 m a max. hloubka 0,28 m. **Orientace hr. jámy:** SZZ-JVV. **Orientace kostry:** SZZ-JVV (hlava – nohy). **Poloha těla:** Zachovalo se torzo kostry. Tělo spočívalo v natažené poloze na zádech.

Konstrukční prvky: Kameny naznačující kamenné obložení – kameny seřazeny podél východní poloviny stěny hr. jámy. Jeden kámen nalezen snad pod pravou dolní končetinou.

Antropologický popis jedince: Kostrový pohřeb dospělého jedince. **Věk:** neurčeno. **Pohlaví:** neurčeno. Z kostry jsou zachovány pouze zlomky kostí. Dochovaly se zlomky pravé stehenní kosti, zlomky pravé holenní kosti, zlomky pravé lýtkové kosti, zlomky neurčené záprstní kosti, zlomky prvního článku neurčeného prstu ruky a neurčené zlomky kostí. Kostí jsou drobné stavby. (Kubálek 2013, 129-130)

Výbava: Dle terénní dokumentace byly nalezeny železné předměty, patrně zlomky obručí vědra. Není v seznamu sáčků.

Tab. 2.105.: H2274

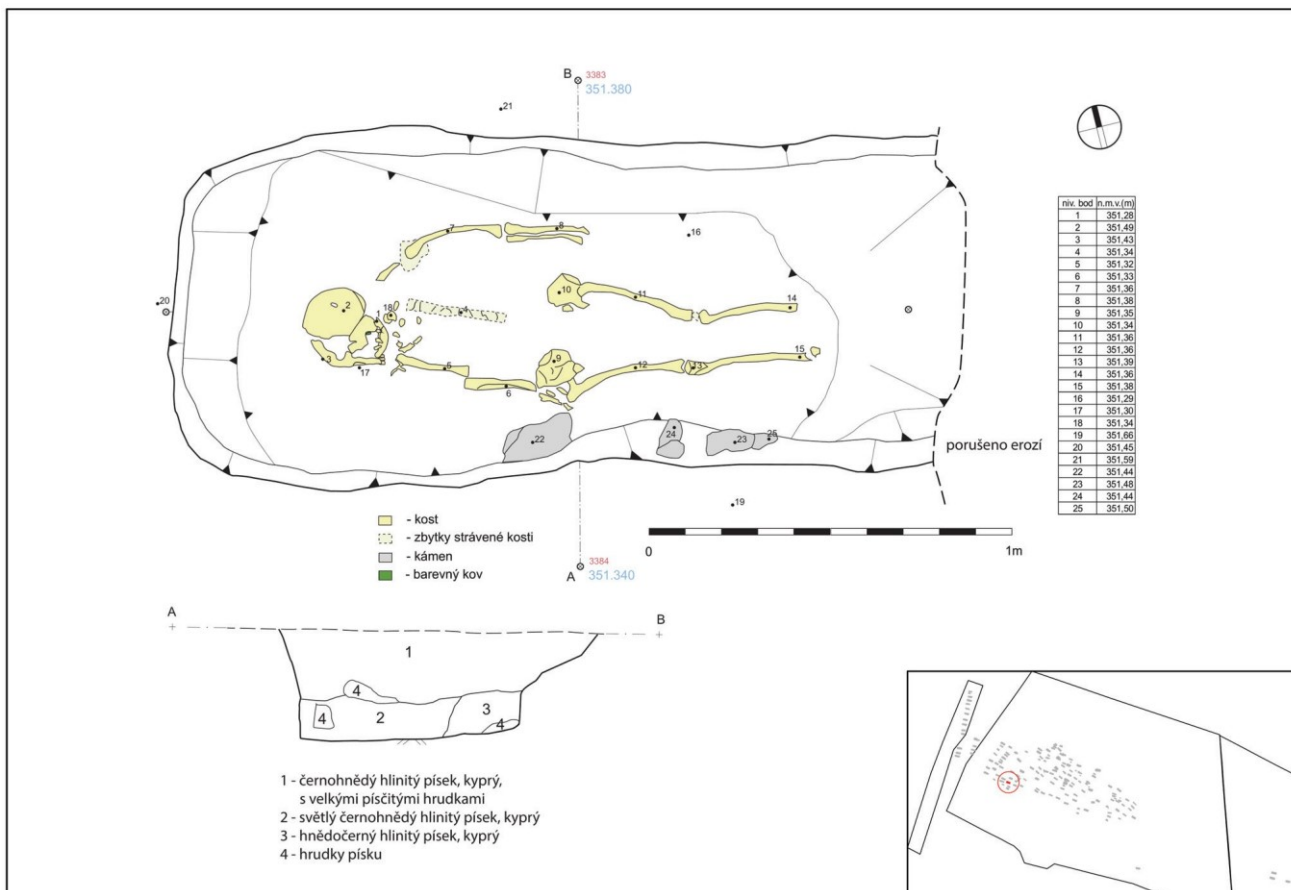

Popis nálezové situace: Tvar hrobové jámy: Obdélný tvar se zaoblenými rohy hrobové jámy. Východní stěna hrobu narušena erozí, tudíž hrob není změřen v celé své délce. **Rozměry hrobové jámy:** Max. délka cca 2,00 m (není možné změřit, východní profil narušen erozí), max. šířka 0,84 m a max. hloubka 0,30 m. Jižní stěna hr. jámy obložena kamením. **Orientace hr. jámy:** SZZ-JVV. **Orientace kostry:** SZZ-JVV (hlava – nohy). **Poloha těla:** Zachovalo se torzo kostry s lebku uloženou na pravé straně, pohledem k jihu. Tělo spočívalo v natažené poloze na zádech.

Konstrukční prvky: Kameny naznačující kamenné obložení – kameny seřazeny podél jižní stěny hrobové jámy.

Antropologický popis jedince: Kostrový pohřeb dospělého jedince. **Věk:** maturus I, 40–50 let. **Pohlaví:** žena. Z kostry jsou zachována poškozená torza kostí. Dochovaly se zlomky kostí lebky, zlomky levé a pravé klíční kosti, zlomky levé a pravé lopatky, torza levé a pravé pažní kosti, zlomky levé a pravé vřetenní kosti, zlomky levé a pravé loketní kosti, zlomky žeber, zlomky volných obratlů, zlomky levé a pravé pánevní kosti, torza levé a pravé stehenní kosti, zlomky levé a pravé holenní kosti, zlomky levé a pravé lýtkové kosti, zlomky levé a pravé hlezenní kosti, zlomky levé a pravé patní kosti a neurčené zlomky kostí. (Kubálek 2013, 130-131)

Výbava: V hr. jámě se našly dvě esovité záušnice. Jedna z nich ležela u levého ucha (1) a druhá u pravého ucha (2).

1. záušnice esovitá, tepaná klička; 10,4 mm x 11,9 mm, š. es. kličky 3,6 mm, Ø drátu 2 mm; (č. sáčku 13426)
2. záušnice esovitá, tepaná klička, deformovaná; 9,5 mm x 13,7 mm, š. es. kličky 3,8 mm, Ø drátu 2,6 mm; (č. sáčku 13427)

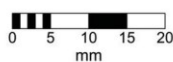
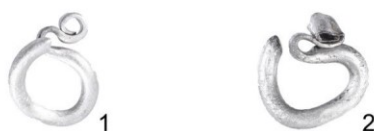

Tab. 2.106.: H2275

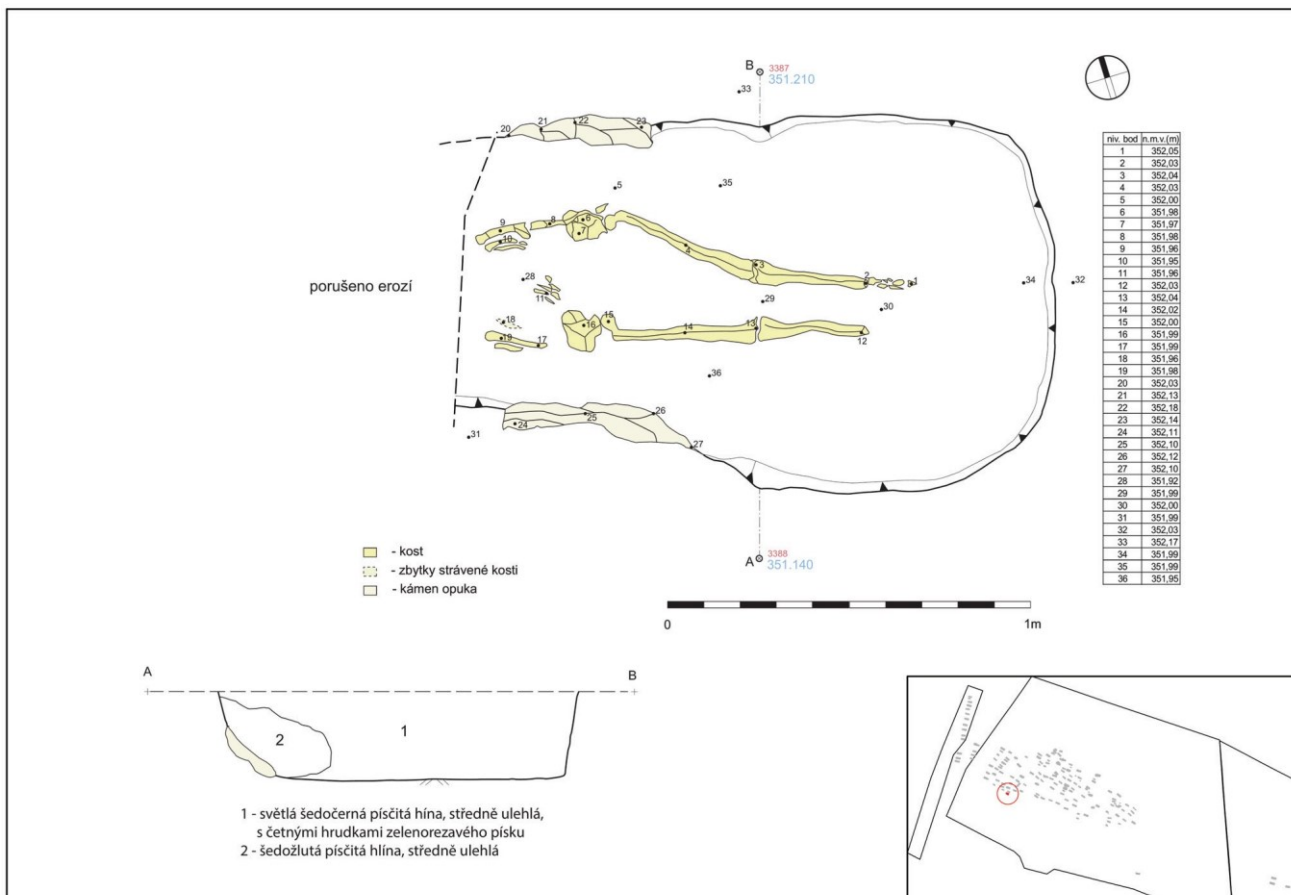

Popis nálezové situace: Tvar hrobové jámy: Obdélný tvar se zaoblenými rohy hrobové jámy. Západní část hrobu narušena erozí, zcela chybí. **Rozměry hrobové jámy:** Max. délka cca 1,60 m (není možné změřit, západní profil narušen), max. šířka 0,99 m a max. hloubka 0,25 m. **Orientace hr. jámy:** SZZ-JVV. **Orientace kostry:** SZZ-JVV (hlava – nohy). **Poloha těla:** Zachovalo se torzo kostry. Tělo spočívalo v natažené poloze na zádech.

Konstrukční prvky: Kameny naznačující kamenné obložení – jižní a severní stěna hrobu obložena kameny – opuka.

Antropologický popis jedince: Kostrový pohřeb dospělého jedince. **Věk:** neurčeno. **Pohlaví:** neurčeno. Z kostry jsou zachovány pouze zlomky kostí. Dochoval se pravděpodobně zlomek těla bederního obratle, zlomek kloubního výběžku bederního obratle, zlomek neurčené česky, zlomky žeber, zlomky neurčené stehenní kosti a zlomky neurčených kostí. (Kubálek 2013, 132)

Výbava: V hr. jámě se našel kovový předmět (1).

1. kovový předmět (č. sáčku 13332) – není k dispozici

Tab. 2.107.: H2276

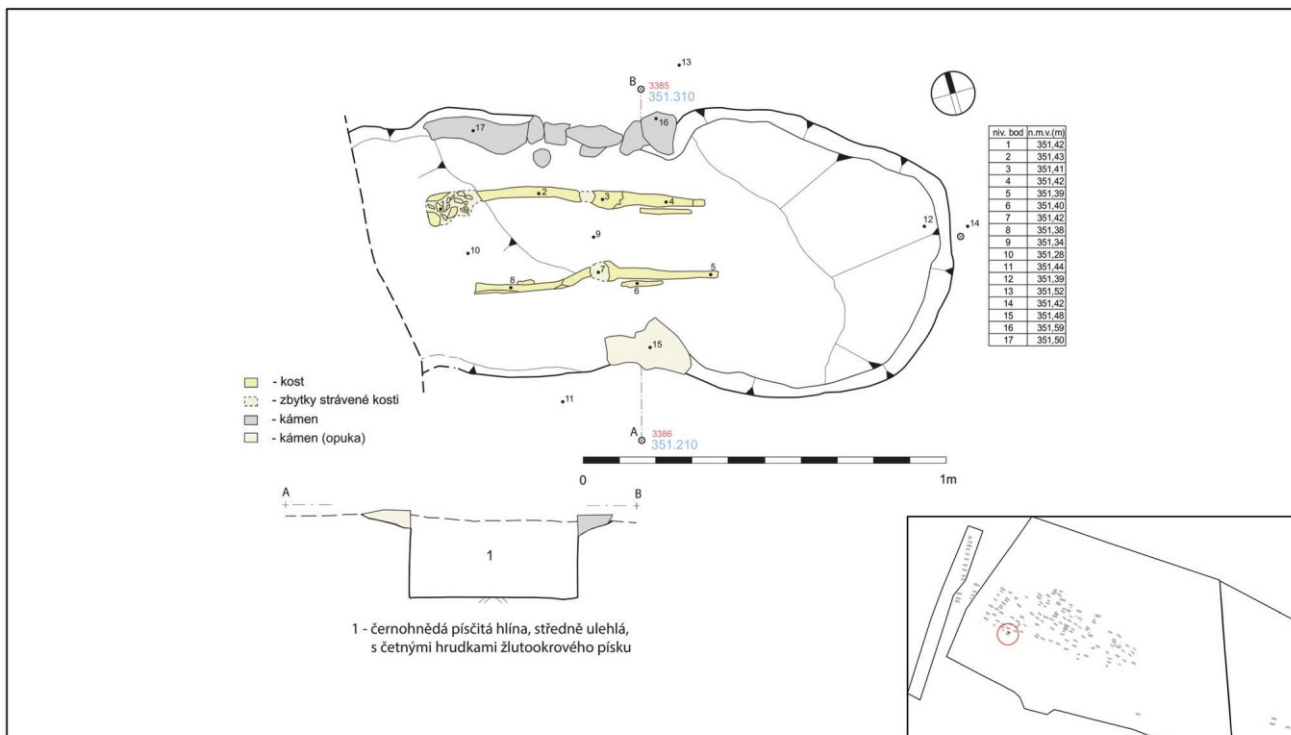

Popis nálezové situace: Tvar hrobové jámy: Obdélný tvar se zaoblenými rohy hrobové jámy. Západní část hrobu narušena erozí, profil zcela chybí. **Rozměry hrobové jámy:** Max. délka cca 1,65 m (není možné změřit, západní profil narušen), max. šířka 0,68 m a max. hloubka 0,19 m. **Orientace hr. jámy:** SZZ-JVV. **Orientace kostry:** SZZ-JVV (hlava – nohy). **Poloha těla:** Zachovalo se torzo kostry. Tělo spočívalo v natažené poloze na zádech.

Konstrukční prvky: Kameny naznačující kamenné obložení – severní stěna obložena kamením po obvodu – využita i opuka.

Antropologický popis jedince: Kostrový pohřeb dospělého jedince. **Věk:** neurčeno. **Pohlaví:** neurčeno. Z kostry jsou zachována poškozené zlomky kostí. Dochovaly se zlomky levé a pravé pánevní kosti, zlomky levé a pravé stehenní kosti, zlomky levé a pravé holenní kosti, zlomky levé a pravé lýtkové kosti a neurčené zlomky kostí. (Kubálek 2013, 132-133)

Výbava: Bez nálezů.

Poznámka: Dle antropologického posudku se v sáčkách s lidskými kostmi objevily další jedinci odhadované výšky 170 cm. Dle antropologa, P. Kubálka, se jedná pouze o intruzi způsobenou v průběhu archeologického výzkumu. Domnívá se, že by se mohlo jednat o záměnu hrobů H2234 a H2275. (Kubálek 2013, 133)

Tab. 2.108.: H2281

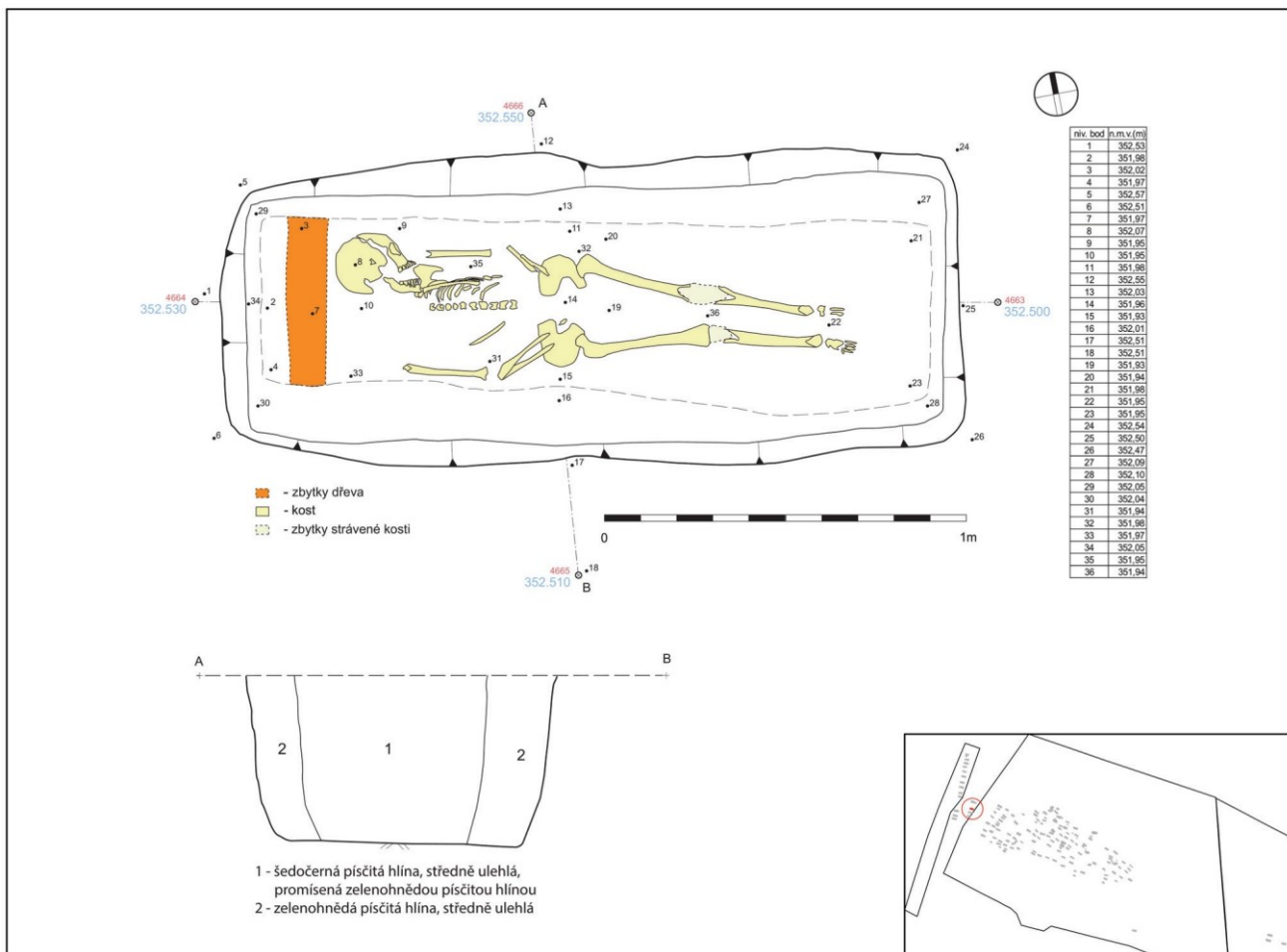

Popis nálezové situace: Tvar hrobové jámy: Obdélný tvar se zaoblenými rohy hrobové jámy. Rozměry hrobové jámy: Max. délka 2,03 m, max. šířka 0,85 m a max. hloubka 0,46 m. Orientace hr. jámy: SZZ-JVV. Orientace kostry: SZZ-JVV (hlava – nohy). Poloha těla: Zachovalo se torzo kostry s lebkou uloženou na levé straně, pohledem k severu. Ruce byly uloženy v klíně. Tělo spočívalo v natažené poloze na zádech.

Konstrukční prvky: Na dně hr. jámy zachyceno dřevo.

Antropologický popis jedince: Kostrový pohřeb nedospělého jedince. Věk: infans III, asi 10 let. Pohlaví: neurčeno. Z kostry jsou zachovány silně poškozené kosti a jejich zlomky. Dochovaly se zlomky kostí lebky, zlomky levé lopatky, zlomky levé a pravé pažní kosti, zlomky levé a pravé vřetenní kosti, zlomky levé a pravé loketní kosti, zlomky žeber, zlomky volných obratlů, zlomky levé a pravé kyčelní kosti, zlomky levé a pravé sedací kosti, zlomky levé a pravé stehenní kosti, zlomky levé a pravé holenní kosti, zlomky levé a pravé hlezenní kosti, zlomky levé a pravé patní kosti. (Kubálek 2013, 133-134)

Výbava: Byly odebrány vzorky uhlíků ze dna (1) a ze zásypu hrobu (2).

1. uhlík (č. sáčku 15486)

2. uhlík (č. sáčku 15487)

Tab. 2.109.: H2282

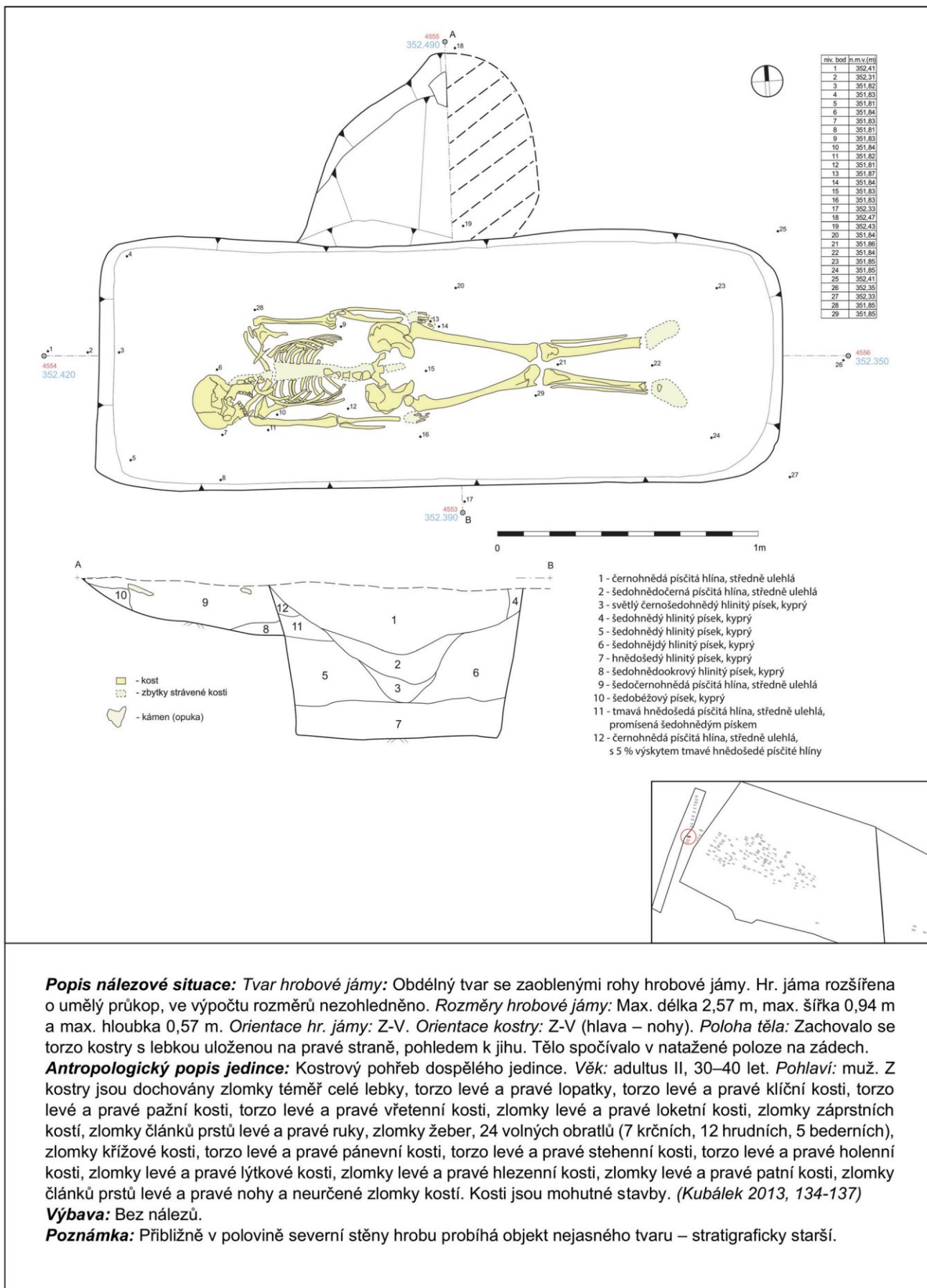

Tab. 2.110.: H2291

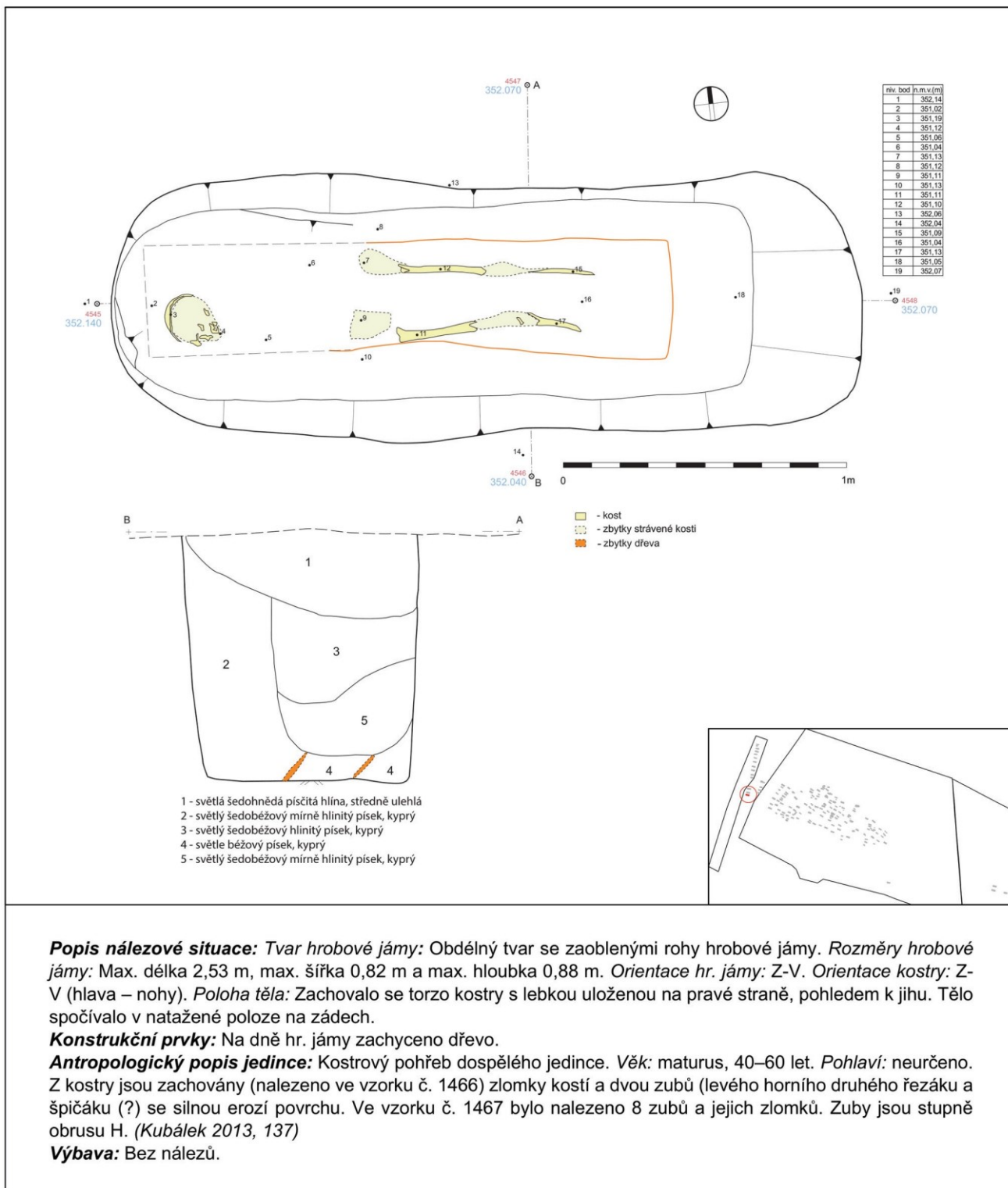

Popis nálezné situace: Tvar hrobové jámy: Obdélný tvar se zaoblenými rohy hrobové jámy. Rozměry hrobové jámy: Max. délka 2,53 m, max. šířka 0,82 m a max. hloubka 0,88 m. Orientace hr. jámy: Z-V. Orientace kostry: Z-V (hlava – nohy). Poloha těla: Zachovalo se torzo kostry s lebku uloženou na pravé straně, pohledem k jihu. Tělo spočívalo v natažené poloze na zádech.

Konstrukční prvky: Na dně hr. jámy zachyceno dřevo.

Antropologický popis jedince: Kostrový pohřeb dospělého jedince. Věk: maturus, 40–60 let. Pohlaví: neurčeno. Z kostry jsou zachovány (nalezeno ve vzorku č. 1466) zlomky kostí a dvou zubů (levého horního druhého řezáku a špičáku (?)) se silnou erozí povrchu. Ve vzorku č. 1467 bylo nalezeno 8 zubů a jejich zlomků. Zuby jsou stupně obrusu H. (Kubálek 2013, 137)

Výbava: Bez nálezů.

Tab. 2.111.: H2296

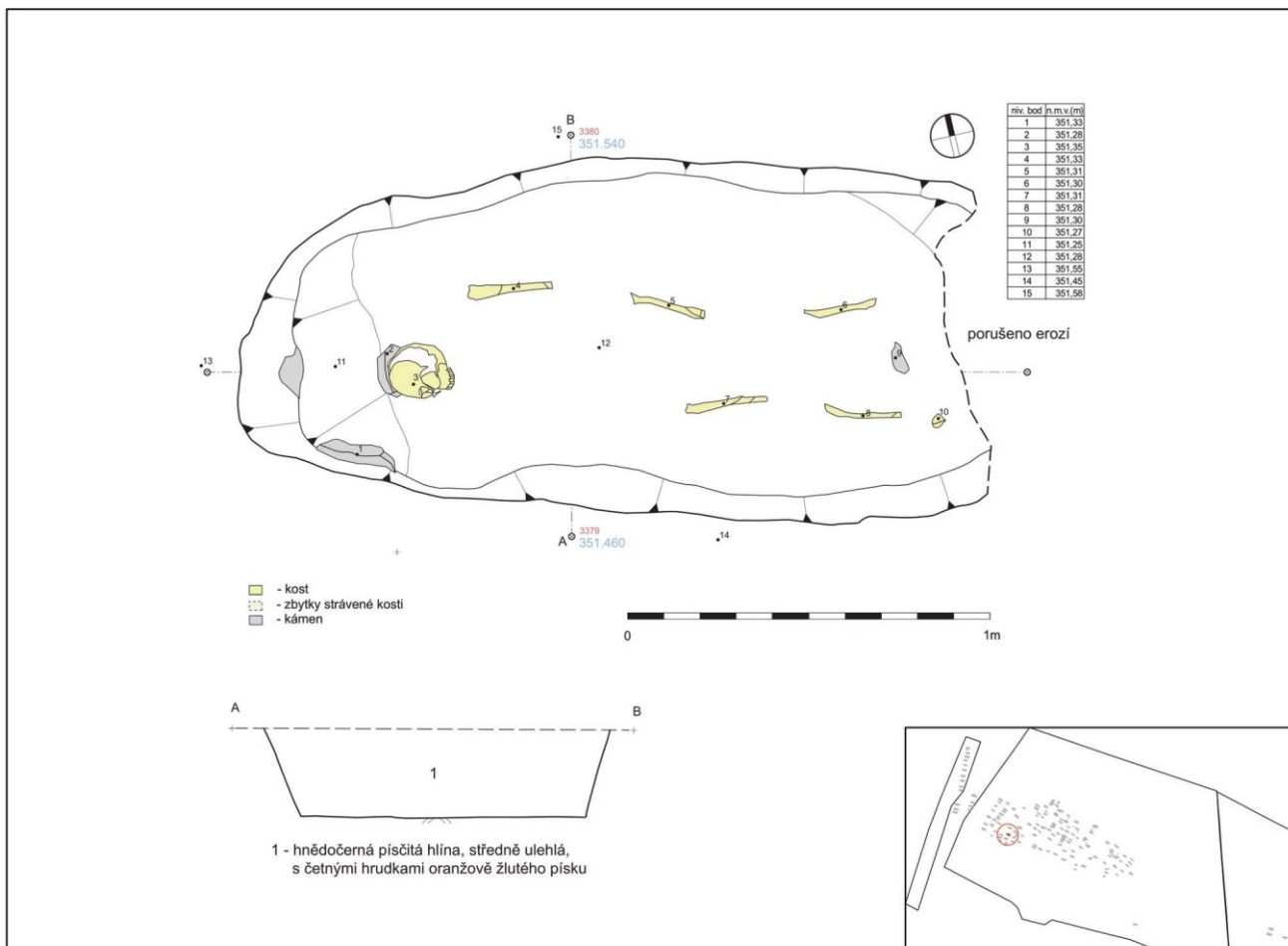

Popis nálezové situace: Tvar hrobové jámy: Obdélný tvar se zaoblenými rohy hrobové jámy. Východní profil hrobu narušen erozí. **Rozměry hrobové jámy:** Max. délka cca 1,98 m (není možné změřit, východní profil narušen), max. šířka 0,94 m a max. hloubka 0,24 m. **Orientace hr. jámy:** Z-V. **Orientace kostry:** Z-V (hlava – nohy). **Poloha těla:** Zachovalo se torzo kostry s lebku uloženou na zátylku, pohledem vzhůru. Tělo spočívalo v natažené poloze na zádech.

Konstrukční prvky: Kameny naznačující kamenné obložení – pod lebku a za ní zachyceny kameny.

Antropologický popis jedince: Kostrový pohřeb dospělého jedince. **Věk:** adultus I, 20–30 let. **Pohlaví:** žena. Z kostry jsou zachovány pouze zlomky a torza kostí. Dochovaly se zlomky kostí lebky, zlomky levé pažní kosti, torza levé a pravé stehenní kosti, torza levé a pravé holenní kosti, první a třetí zánártní kosti pravé nohy, drobné zlomky neurčené ploché kosti (největší velikosti 19 mm) a neurčené zlomky kostí. (Kubálek 2013, 138-139)

Výbava: Bez nálezů.

Poznámka: Dle antropologického posudku byla zjištěna příměs spálených kostí (cca 700 °C) dalšího jedince neurčeného pohlaví a věku v zásypu hrobové jámy.

Tab. 2.112.: H2299

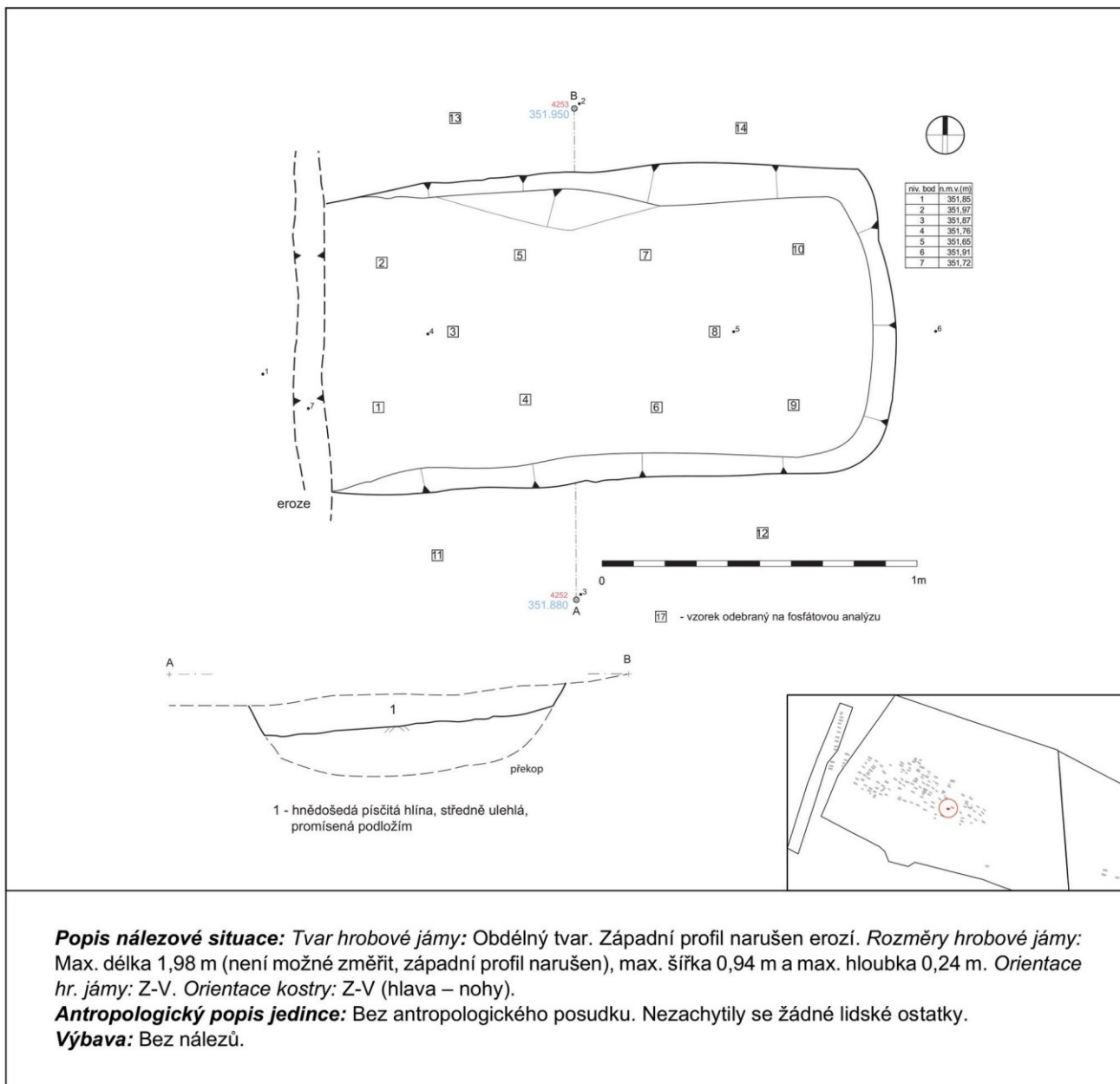

Popis náleзовé situace: Tvar hrobové jámy: Obdélný tvar. Západní profil narušen erozí. Rozměry hrobové jámy: Max. délka 1,98 m (není možné změřit, západní profil narušen), max. šířka 0,94 m a max. hloubka 0,24 m. Orientace hr. jámy: Z-V. Orientace kostry: Z-V (hlava – nohy).

Antropologický popis jedince: Bez antropologického posudku. Nezachytily se žádné lidské ostatky.

Výbava: Bez nálezů.

Tab. 2.113.: H2303

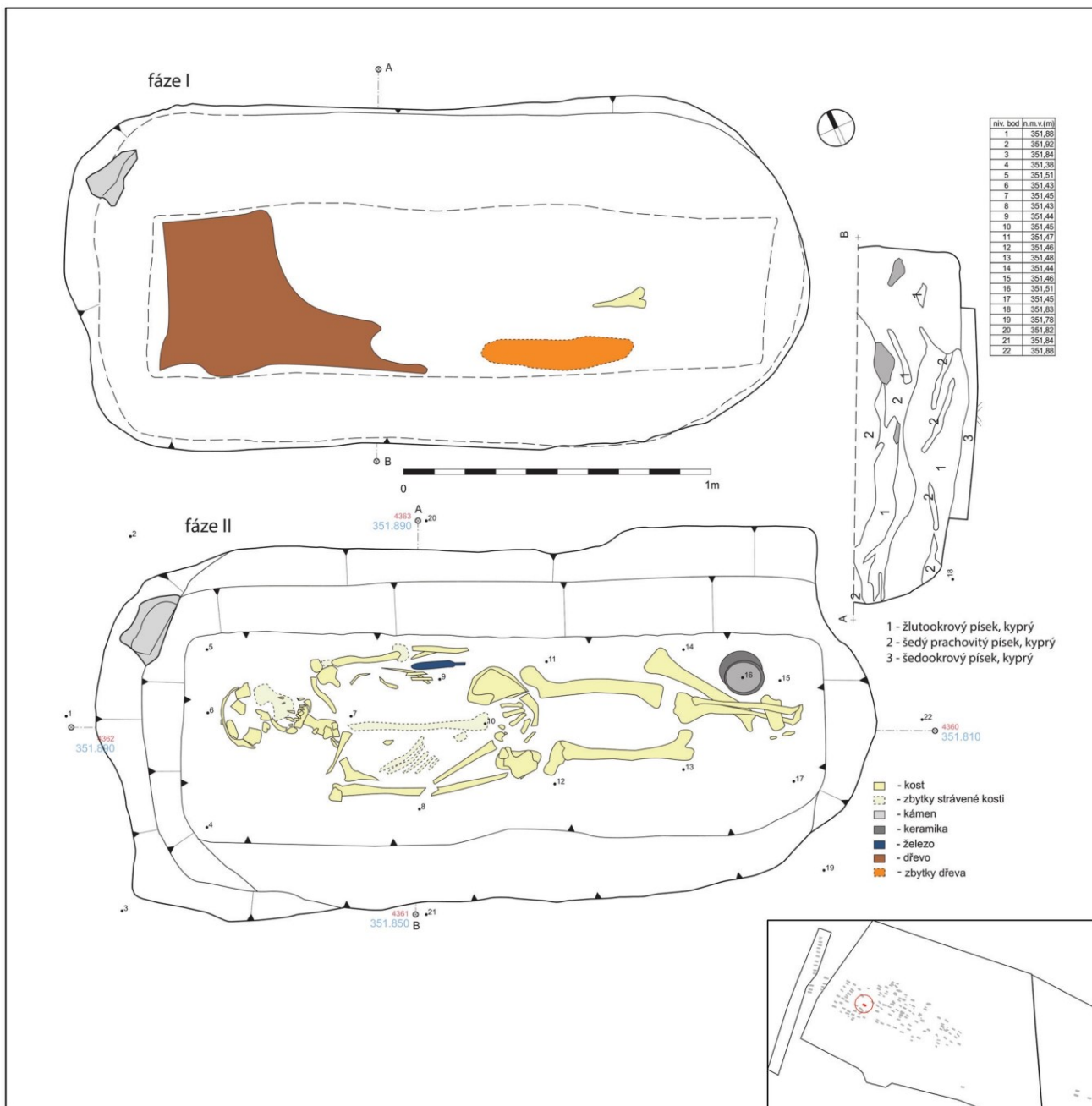

Popis nálezné situace: Tvar hrobové jámy: Obdélný tvar se zaoblenými rohy hrobové jámy. Rozměry hrobové jámy: Max. délka 2,52 m, max. šířka 1,18m a max. hloubka 0,36 m. Orientace hr. jámy: SZ-JV. Orientace kostry: SZ-JV (hlava – nohy). Poloha těla: Zachovalo se torzo kostry s lebkou uloženou na levé straně, pohledem k severu. Tělo spočívalo v natažené poloze na zádech.

Konstrukční prvky: Na dně hr. jámy zachyceno dřevo. Zachycen jeden větší kámen v západní polovině hrobu o rozměrech 15x17 cm.

Antropologický popis jedince: Kostrový pohřeb dospělého jedince. Věk: matusus II, 50–60 let. Pohlaví: muž. Výška: 171 cm. Z kostry jsou zachovány zlomky kostí se silnou erozí povrchu. Z lebky jsou dochovány zlomky čelní kosti, zlomky týlní kosti, zlomky levé a pravé temenní kosti, zlomek dolní čelisti (pravé poloviny), zlomek pravé horní čelisti, levá a pravá spánková kost. Dále jsou dochovány zlomky levé a pravé lopatky, zlomky levé a pravé pažní kosti, zlomky levé a pravé vřetenní kosti, zlomky levé a pravé loketní kosti, zlomky zápěstních kostí, zlomky článků prstů levé a pravé ruky, zlomky volných obratlů, zlomky žeber, zlomky levé a pravé stehenní kosti, zlomky levé a pravé holenní kosti, zlomky levé a pravé lýtkové kosti, zlomky levé a pravé hlezenní kosti, zlomky levé a pravé patní kosti, zlomky článků prstů levé a pravé nohy a neurčené zlomky kostí. (Kubálek 2013, 139-141)

Výbava: Ve východní části hr. jámy u dolních končetin nalezena keramická nádoba (1). Na levé straně mezi hrudníkem a loktem objeven nůž (2).

1. hrnec s kalichovitým okrajem; výzdoba: na výduti probíhá jednoduchá rytá nedbalá vlnice; tvar těla: vejčitý; keramická hmota: krupicový povrch, minimální zastoupení slidy, jemnozrné vytříděné ostřivo; barva: odstíny okrové, hnědé a rezavé; výška: 130 mm; průměr okraje: 130 mm; průměr dna: 65 mm; objem: 800 ml; (č. sáčku 15051)

2. nůž; rozměry před konzervací: celková délka 130 mm?, šířka čepele 10 mm? (č. sáčku 15052)

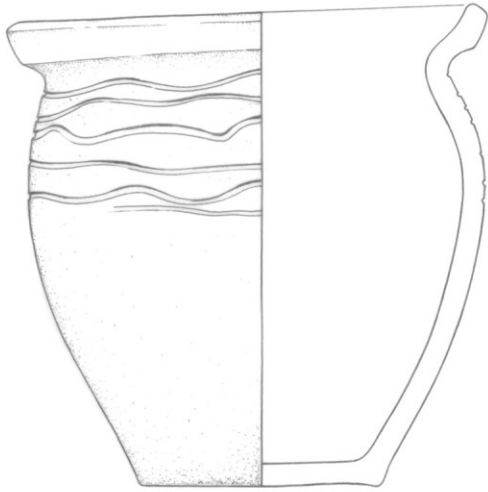

1

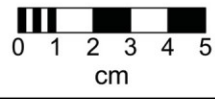

2

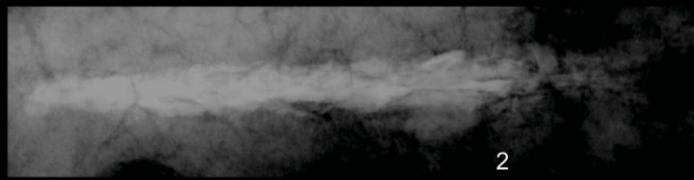
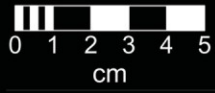

Tab. 2.114.: H2319

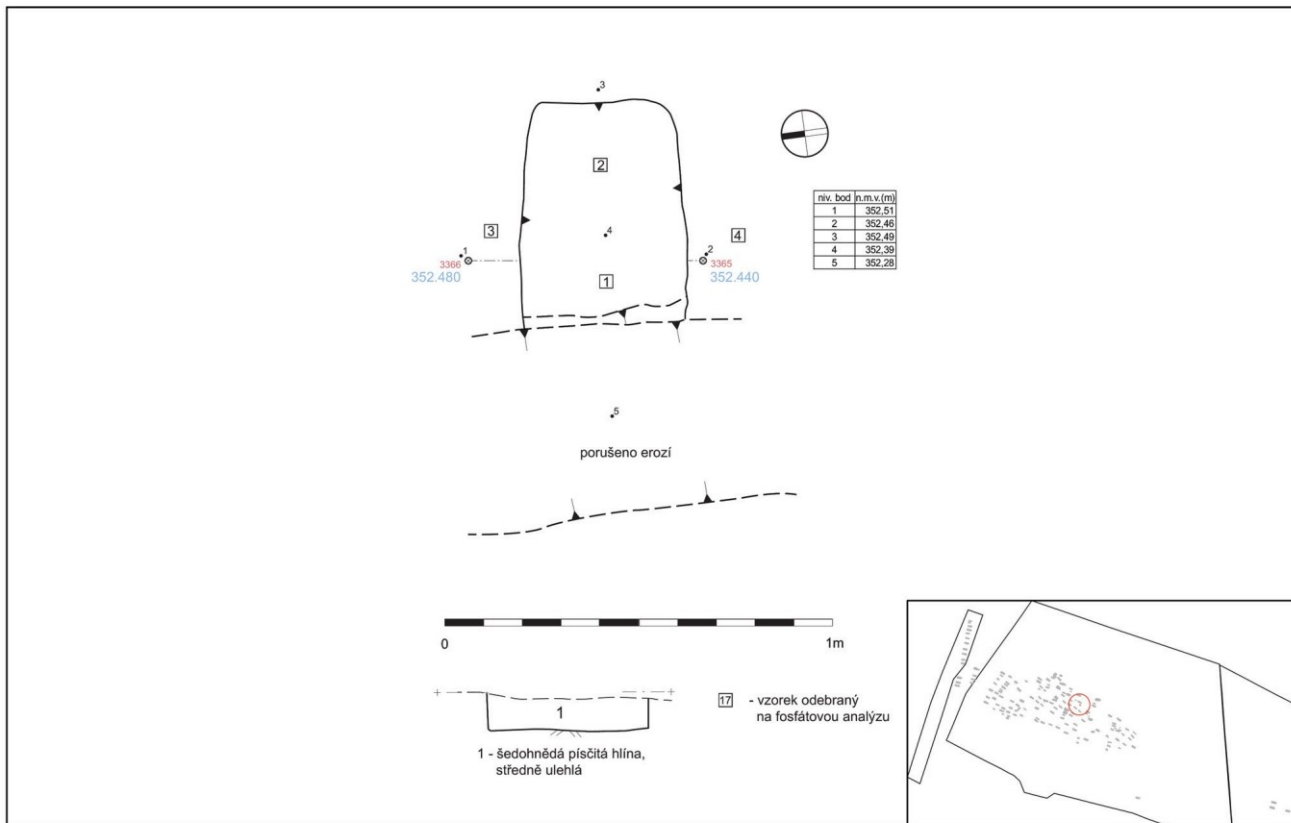

Popis nálezové situace: Tvar hrobové jámy: Obdélný tvar jámy. Rozměry hrobové jámy: Max. délka cca 0,55 m (není možné změřit, západní profil narušen), max. šířka 0,42 m a max. hloubka 0,08 m. Orientace hr. jámy: Z-V. Poloha těla: Nezachovaly se lidské ostatky.

Antropologický popis jedince: Bez antropologického posudku. Nezachytily se žádné lidské ostatky.

Výbava: Bez nálezů.

Tab. 2.115.: H2325

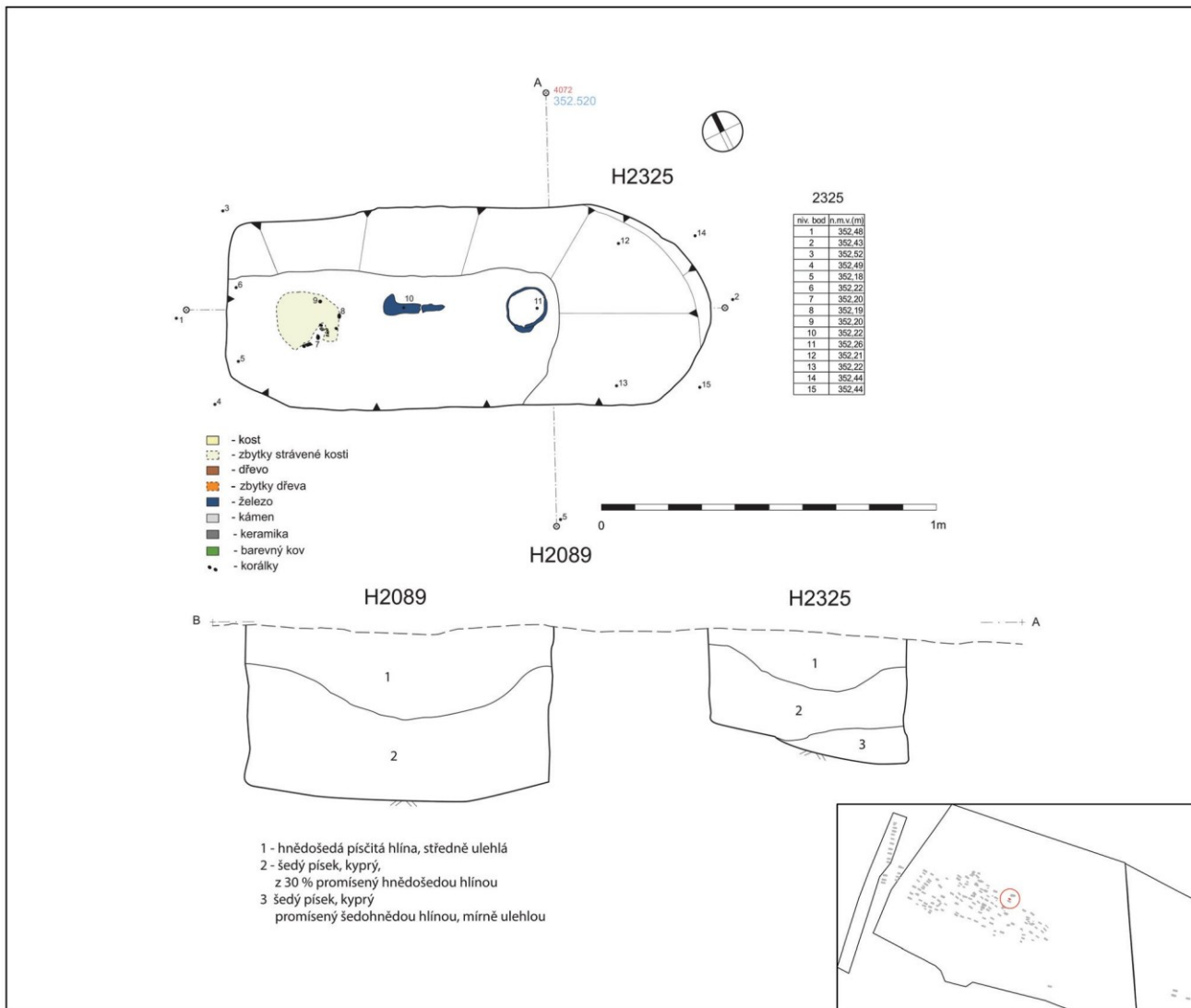

Popis nálezné situace: Tvar hrobové jámy: Obdélný tvar se zaoblenými rohy hrobové jámy. Rozměry hrobové jámy: Max. délka 1,44 m, max. šířka 0,58 m a max. hloubka 0,29 m. Orientace hr. jámy: SZZ-JVV. Orientace kostry: SZZ-JVV (hlava – nohy). Poloha těla: Dochovaly se špatně zachované lidské ostatky.

Antropologický popis jedince: Kostrový pohřeb nedospělého jedince. Věk: neurčeno. Pohlaví: neurčeno. (Kubálek 2013, 141)

Výbava: Ve střední části hr. jámy (asi u beder) se našel nůž (1). V zásypu hr. jámy byly nalezeny také náušnice a záušnice (2-7). V prostoru hlavy byly nalezeny korálky (8-47). Ve východní části hrobu se našlo vědro (48).

- nůž s oboustranně odsazenou čepelí, ve dvou zlomcích (ve třech zlomcích - řap?); rozměry před konzervací: délka 70 mm?, délka čepel 50 mm?, šířka čepel 10 mm (č. sáčku 15149)
- náušnice hrozníčkovitá, fragment – část středového drátu, sedmizrný věneček v manžete; v. 12,5? mm, š. 8,6? mm, Ø drátu 1 mm; (č. sáčku 15159)
- záušnice s chybějícím očkem, Ag-Cu; 12,2? mm x 11,9 mm, Ø drátu 1 mm; (č. sáčku 15424a)
- dva fragmenty drátu záušnice s očkem; Ø drátu 0,9 mm; (č. sáčku 15424b)
- fragment hrozníčku, Ag-Cu-Au; (č. sáčku 15424c)
- fragmenty drátu, Ag-Cu-Sn-Fe; Ø drátu 1 mm; (č. sáčku 15424d)
- fragment oka záušnice; Ø kličky 2 mm; (č. sáčku 15424e)
- korálek skleněný, segmentovaný, čirá stříbrná fólie; Ø 7,1 mm, d. 5,9 mm, Ø otvoru 1,6 mm (č. sáčku 15161a)
- korálek skleněný, segmentovaný, čirá stříbrná fólie; Ø 5,7 mm, d. 5,1 mm, Ø otvoru 1,6 mm (č. sáčku 15161b)
- korálek skleněný, segmentovaný, čirá stříbrná fólie; Ø 5,2 mm, d. 5,9 mm, Ø otvoru, 1,1 mm (č. sáčku 15161c)
- korálek skleněný, segmentovaný, čirá stříbrná fólie; Ø 6,7 mm, d. 4,5 mm, Ø otvoru 1,8 mm (č. sáčku 15161d)
- korálek skleněný, segmentovaný, čirá stříbrná fólie; Ø 6,4 mm, d. 5,4 mm, Ø otvoru 1,3 mm (č. sáčku 15161e)
- korálek skleněný, segmentovaný, čirá stříbrná fólie; Ø 5,8 mm, d. 5,8 mm, Ø otvoru 1,1 mm (č. sáčku 15161f)
- korálek skleněný, segmentovaný, čirá stříbrná fólie; Ø 6,6 mm, d. 7 mm, Ø otvoru 2 mm (č. sáčku 15161g)
- korálek skleněný, segmentovaný, čirá stříbrná fólie; Ø 6,1 mm, d. 5,6 mm, Ø otvoru 1,8 mm (č. sáčku 15161h)
- korálek skleněný, segmentovaný, čirá zlatá fólie; Ø 6,1 mm, d. 5 mm, Ø otvoru 1,8 mm (č. sáčku 15161i)
- korálek skleněný, segmentovaný, čirá zlatá fólie; Ø 5,7 mm, d. 4,6 mm, Ø otvoru 1 mm (č. sáčku 15161j)
- korálek skleněný, prstencovitý, zelený; Ø 4,9 mm, d. 3,2 mm, Ø otvoru 2,1 mm (č. sáčku 15161k)
- korálek skleněný, prstencovitý, zelený; Ø 4,9-5,9 mm, d. 3,2 mm, Ø otvoru 2,1 mm (č. sáčku 15161l)
- korálek skleněný, vývalkovitý, čirý/zelená, 4 vývalky; Ø 6,1-7,9 mm, d. 15 mm, Ø otvoru 2-2,3 mm (č. sáčku 15161m)

21. korálek skleněný, kulovitý, modrý; Ø 7,6 mm, d. 7 mm, Ø otvoru 1,7 mm (č. sáčku 15425a)
22. korálek skleněný, kulovitý, modrý; Ø 6,6 mm, d. 7,7 mm, Ø otvoru 1,1 mm (č. sáčku 15425b)
23. korálek skleněný, kulovitý, modrý; Ø 6,7 mm, d. 6,9 mm, Ø otvoru 2,3 mm (č. sáčku 15425c)
24. korálek skleněný, kulovitý, modrý; Ø 7,6 mm, d. 6,1 mm, Ø otvoru 1,4? mm (č. sáčku 15425d)
25. korálek skleněný, segmentovaný – dvojitý, čirá stříbrná fólie; Ø 7,3 mm, d. 11,2 mm, Ø otvoru 1,5 mm (č. sáčku 15425e)
26. korálek skleněný, segmentovaný – dvojitý, čirá zlatá fólie; Ø 6,1 mm, d. 11,4 mm, Ø otvoru 1,1 mm (č. sáčku 15425f)
27. korálek skleněný, segmentovaný, čirá stříbrná fólie; Ø 6,5 mm, d. 5,2 mm, Ø otvoru 1,9 mm (č. sáčku 15425g)
28. korálek skleněný, segmentovaný, čirá stříbrná fólie; Ø 8,2 mm, d. 7,7 mm, Ø otvoru 2,2 mm (č. sáčku 15425h)
29. korálek skleněný, segmentovaný, čirá stříbrná fólie; Ø 7,3 mm, d. 5,6 mm, Ø otvoru 1,6 mm (č. sáčku 15425ch)
30. korálek skleněný, segmentovaný, čirá stříbrná fólie; Ø 6,9 mm, d. 6,7 mm, Ø otvoru 1,9 mm (č. sáčku 15425i)
31. korálek skleněný, segmentovaný, čirá stříbrná fólie; Ø 5,9 mm, d. 5,7 mm, Ø otvoru 1,4 mm (č. sáčku 15425j)
32. korálek skleněný, segmentovaný, čirá stříbrná fólie; Ø 6,6 mm, d. 4,8 mm, Ø otvoru 1,5 mm (č. sáčku 15425k)
33. korálek skleněný, segmentovaný, čirá stříbrná fólie; Ø 5,8 mm, d. 6,2 mm, Ø otvoru 0,8 mm (č. sáčku 15425l)
34. korálek skleněný, segmentovaný, čirá stříbrná fólie; Ø 6,1 mm, d. 4,8 mm, Ø otvoru 2,2 mm (č. sáčku 15425m)
35. korálek skleněný, segmentovaný, čirá stříbrná fólie; Ø 5,9 mm, d. 5,5 mm, Ø otvoru 1,7 mm (č. sáčku 15425n)
36. korálek skleněný, segmentovaný, čirá stříbrná fólie; Ø 5,9 mm, d. 5,5 mm, Ø otvoru 1,2 mm (č. sáčku 15425o)
37. korálek skleněný, segmentovaný, čirá stříbrná fólie; Ø 5,5 mm, d. 6,2 mm, Ø otvoru 1,3 mm (č. sáčku 15425p)
38. korálek skleněný, segmentovaný, čirá zlatá fólie; Ø 3,7 mm, d. 3,8 mm, Ø otvoru 0,8 mm (č. sáčku 15425q)
39. korálek skleněný, segmentovaný, čirá zlatá fólie; Ø 5 mm, d. 5,2 mm, Ø otvoru 1,3 mm (č. sáčku 15425r)
40. korálek skleněný, segmentovaný, čirá zlatá fólie; Ø 5,9 mm, d. 5,7 mm, Ø otvoru 1,6 mm (č. sáčku 15425s)
41. korálek skleněný, segmentovaný, čirá zlatá fólie; Ø 6 mm, d. 5,1 mm, Ø otvoru 1,9 mm (č. sáčku 15425t)
42. korálek skleněný, segmentovaný, čirá zlatá fólie; Ø 5,7 mm, d. 4,6 mm, Ø otvoru 1,5 mm (č. sáčku 15425u)
43. korálek skleněný, segmentovaný, čirá zlatá fólie; Ø 5,7 mm, d. 6 mm, Ø otvoru 1,5 mm (č. sáčku 15425v)
44. korálek skleněný, segmentovaný, čirá zlatá fólie; Ø 5,7 mm, d. 5,8 mm, Ø otvoru 1,6 mm (č. sáčku 15425w)
45. korálek skleněný, segmentovaný, čirá zlatá fólie; Ø 5,7 mm, d. 5,4 mm, Ø otvoru 1,7 mm (č. sáčku 15425x)
46. korálek skleněný, segmentovaný, čirá zlatá fólie; Ø 5,3 mm, d. 5,8 mm, Ø otvoru 1,4 mm (č. sáčku 15425y)
47. korálek skleněný, segmentovaný, čirá zlatá fólie; Ø 5,2 mm, d. 5,8 mm, Ø otvoru 1,5 mm (č. sáčku 15425z)
48. vědro se třemi obručemi a patrně rukojetí; rozměry před konzervací: Ø obruče 100? mm, Ø obruče B 110? mm, Ø obruče C 115? mm, síla obručí: 4-6 mm, rukojeť síla: 4 mm (č. sáčku 15285)

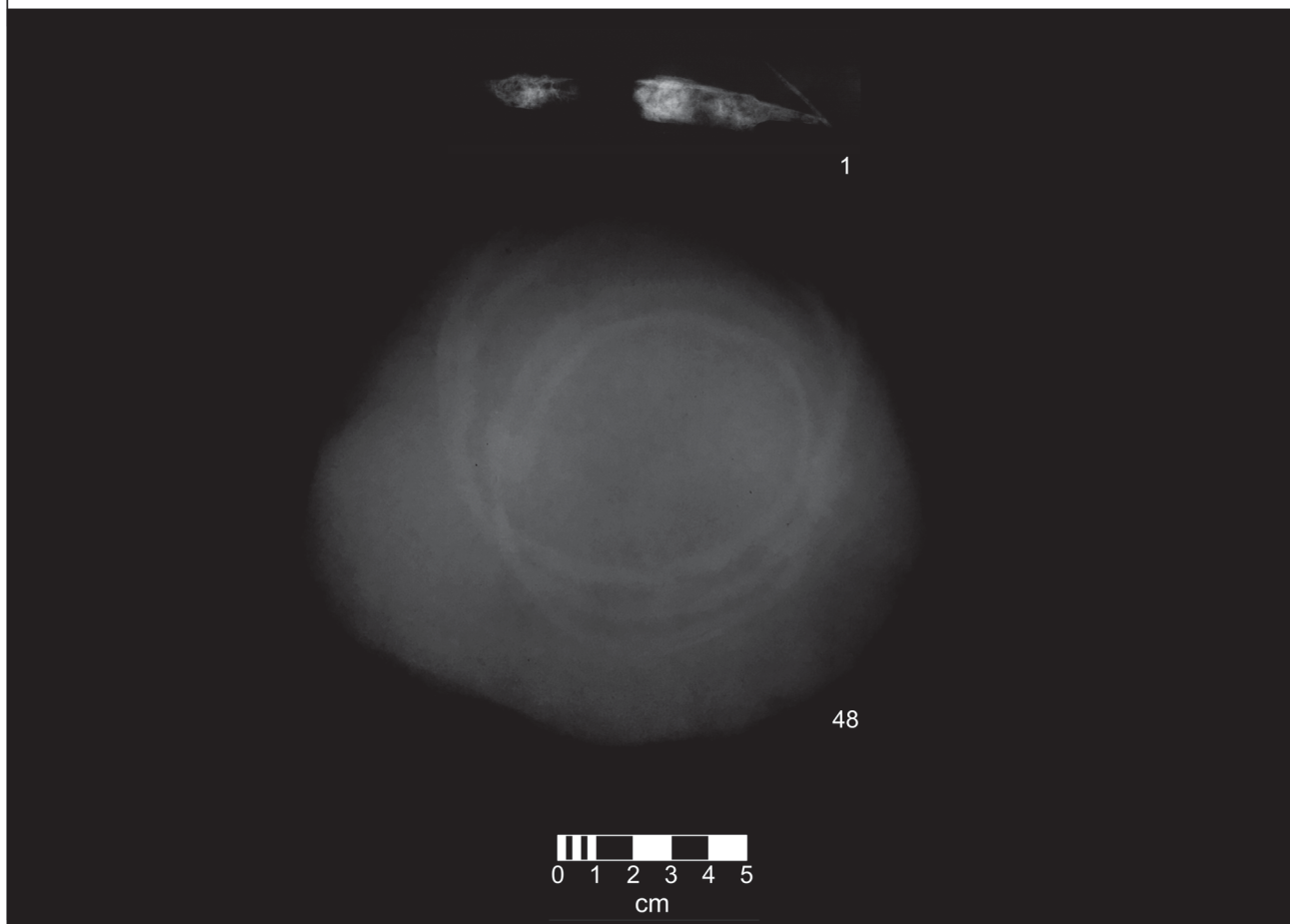



2



3



4



5



6



7



8



9



10



11



12



13



14



15



16



17



18



19



20



21



22



23



24



25



26



27



28



29



30



31



32



33



34



35



36



37



38



39



40



41



42



43



44



45



46



47

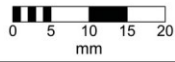

Tab. 2.116.: H2328

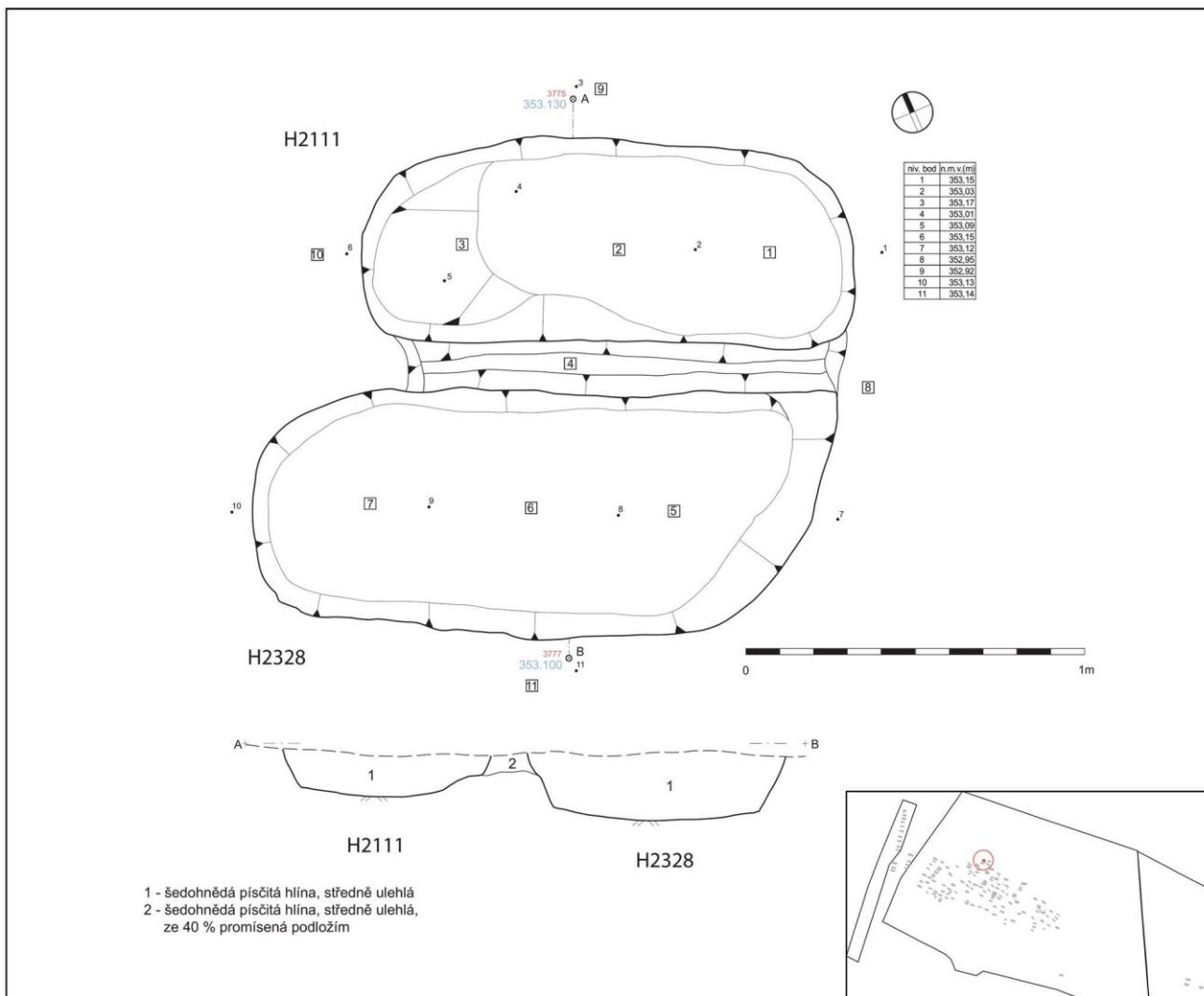

Popis nálezové situace: Tvar hrobové jámy: Obdélný tvar se zaoblenými rohy hrobové jámy. Rozměry hrobové jámy: Max. délka 2,03 m, max. šířka 0,73 m a max. hloubka 0,37 m. Orientace hr. jámy: SZ-JV. Orientace kostry: SZ-JV (hlava – nohy). Poloha těla: Zachovalo se torzo kostry s lebkou uloženou na levé straně, pohledem k sever. Tělo spočívalo v natažené poloze na zádech.

Antropologický popis jedince: Kostrový pohřeb dospělého jedince. Věk: neurčeno. Pohlaví: neurčeno (pravděpodobně žena). Z kostry jsou zachovány pouze velmi drobné zlomky kostí. Dochovaly se zlomky kostí lebky, zlomky žebér, zlomky volných obratlů zlomky kostí levé a pravé horní končetiny, zlomky kostí levé a pravé dolní končetiny a neurčené zlomky kostí. (Kubálek 2013, 141)

Výbava: Bez nálezů.

Tab. 2.117.: H2329

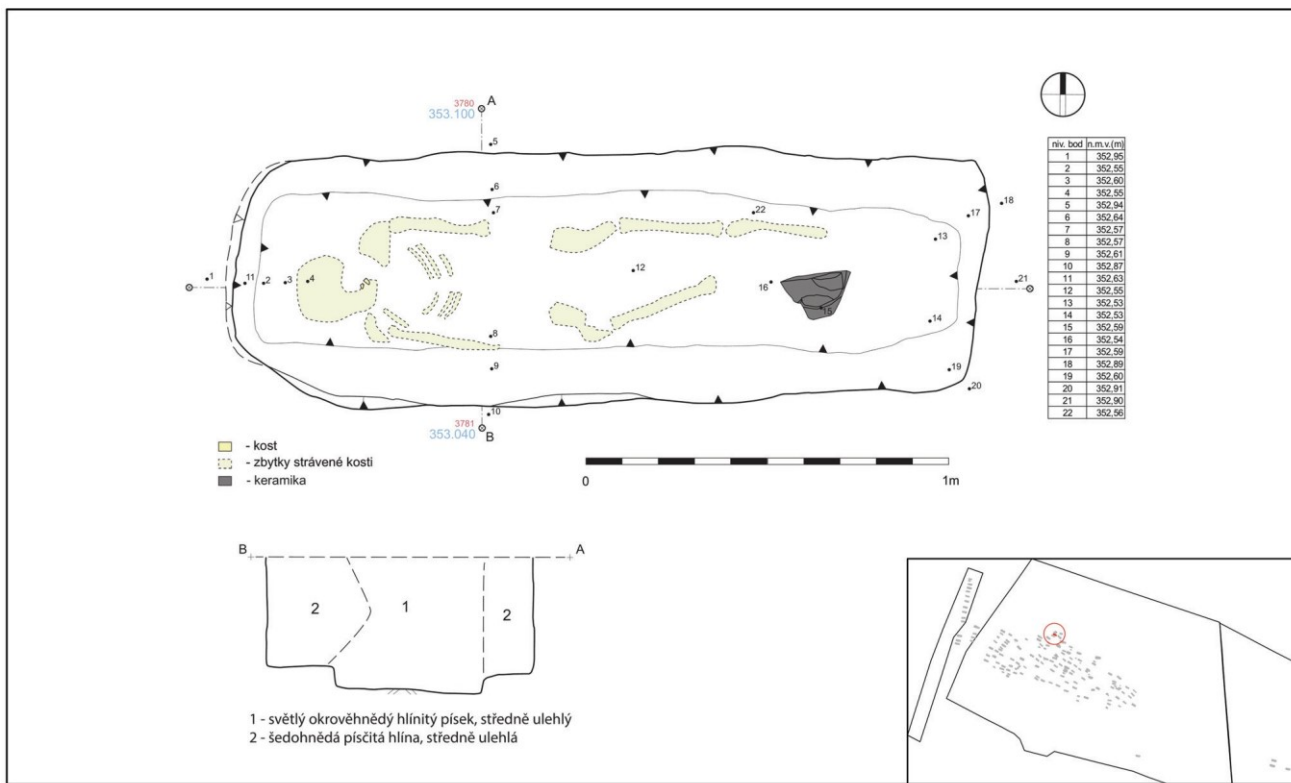

Popis nálezné situace: Tvar hrobové jámy: Obdélný tvar se zaoblenými rohy hrobové jámy. Rozměry hrobové jámy: Max. délka 2,03 m, max. šířka 0,73 m a max. hloubka 0,37 m. Orientace hr. jámy: SZ-JV. Orientace kostry: SZ-JV (hlava – nohy). Poloha těla: Zachovalo se torzo kostry s lebku uloženou na levé straně, pohledem k sever. Tělo spočívalo v natažené poloze na zádech.

Konstrukční prvky: Na dně hr. jámy zachyceno dřevo. Rozměry otisku dřeva na dně hr. jámy - 1,90x0,45 m.

Antropologický popis jedince: Kostrový pohřeb dospělého jedince. Věk: neurčeno. Pohlaví: neurčeno (pravděpodobně žena). Z kostry jsou zachovány pouze velmi drobné zlomky kostí. Dochovaly se zlomky kostí lebky, zlomky žeber, zlomky volných obratlů zlomky kostí levé a pravé horní končetiny, zlomky kostí levé a pravé dolní končetiny a neurčené zlomky kostí. (Kubálek 2013, 140-141)

Výbava: Ve východní části hr. jámy u dolních končetin zachycena keramická nádoba (1). V zásypu hr. jámy nalezeny další keramické zlomky (2).

1. hrnec s kalichovitým okrajem; výzdoba: na výduti těla probíhají nepravidelné ryté linie; tvar těla: vejčitý; keramická hmota: písčité povrch, minimální zastoupení slídy, jemnozrné vytříděné ostřívo; barva: odstíny okrové, šedé, místy až tmavě hnědé; výška: 112 mm; průměr okraje: 125 mm; průměr dna: 75 mm; objem: 650 ml; (č. sáčku 15120)
 2. ke zlomky, intruze (č. sáčku 14950)

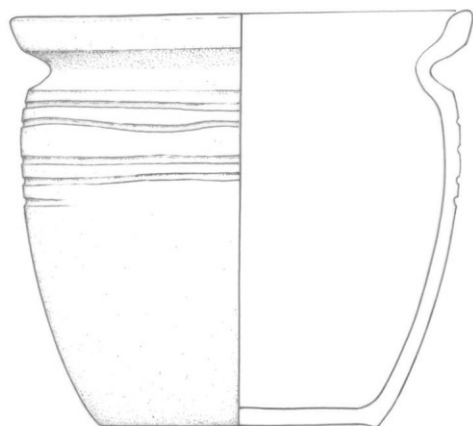

1

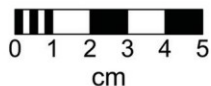

Tab. 2.118.: H2330

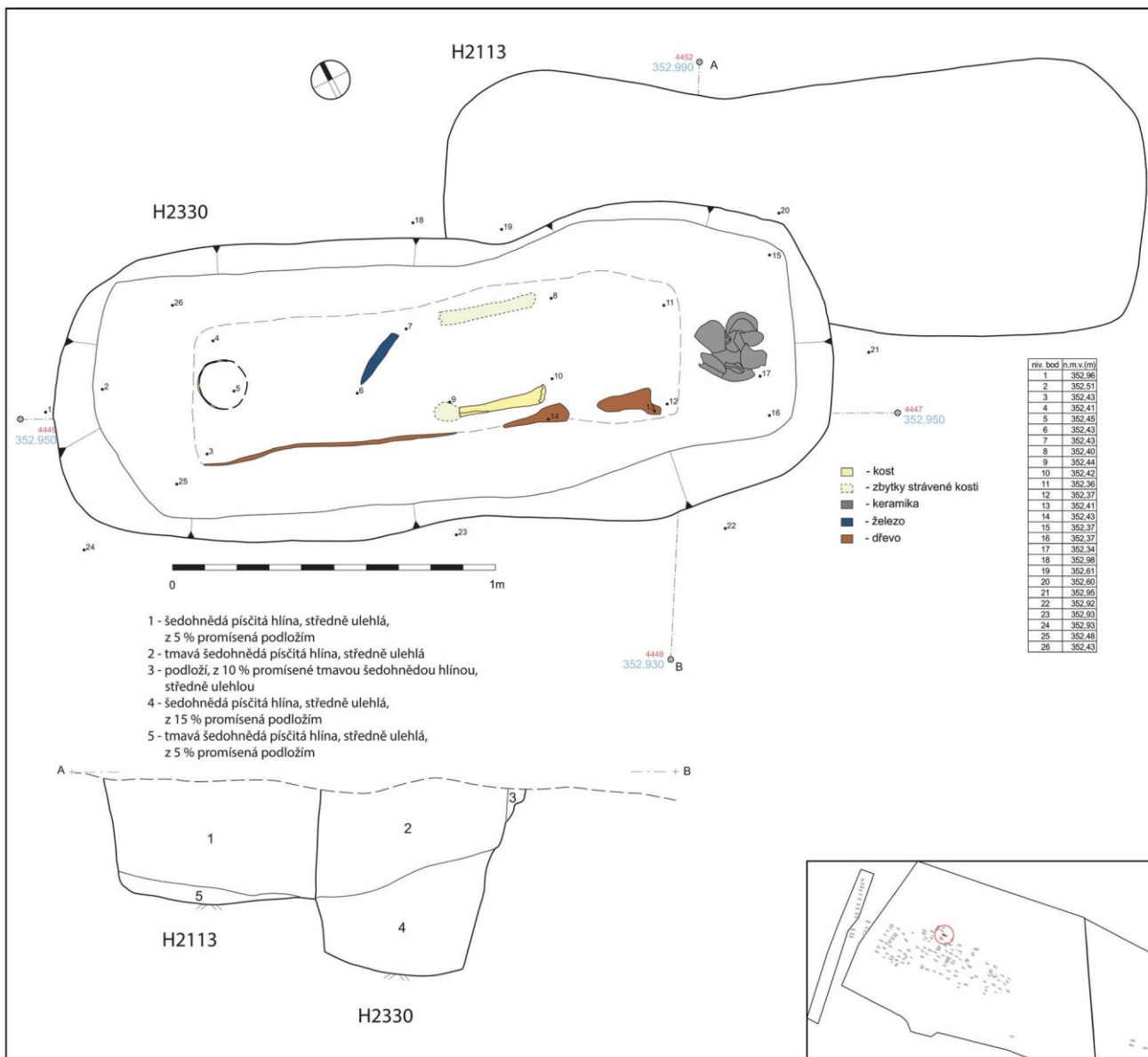

Popis nálezné situace: Tvar hrobové jámy: Obdélný tvar se zaoblenými rohy hrobové jámy. Rozměry hrobové jámy: Max. délka 2,40 m, max. šířka 0,65 m a max. hloubka 0,61 m. Orientace hr. jámy: SZZ-JVV. Orientace kostry: SZZ-JVV (hlava – nohy). Poloha těla: Zachovalo se torzo kostry.

Konstrukční prvky: Na dně hr. jámy zachyceno dřevo. Rozměry negativu 1,50x0,44 m.

Antropologický popis jedince: Kostrový pohřeb jedince. Věk: neurčeno. Pohlaví: neurčeno. (Kubálek 2013, 142)

Výbava: Dle terénní dokumentace nalezena keramická nádoba ve východní části hr. jámy. V prostřední části hr. jámy nalezen železný předmět – číslo sáčků není k dispozici.

1. hrnec se svisle seříznutým okrajem; výzdoba: na výduti těla probíhá hřebenová výzdoba v podobě vlnic a linií; tvar těla: vejčitý; keramická hmota: písčítý povrch, středně velké zastoupení slidy, jemnozrnné vytříděné ostřivo; barva: odstíny okrové; výška: 138 mm; průměr okraje: 135 mm; průměr dna: 75 mm; objem: 1300 ml; (č. sáčku 14984)

Poznámka: Superpozice s hrobem H2113 – stratigraficky starší.

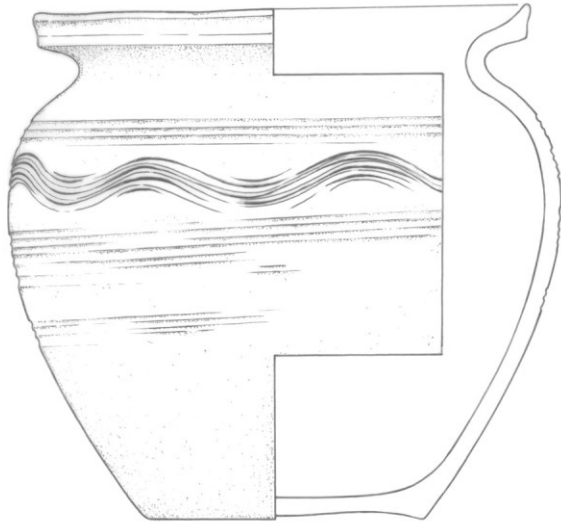

1

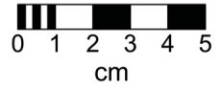

Tab. 2.119.: H2332

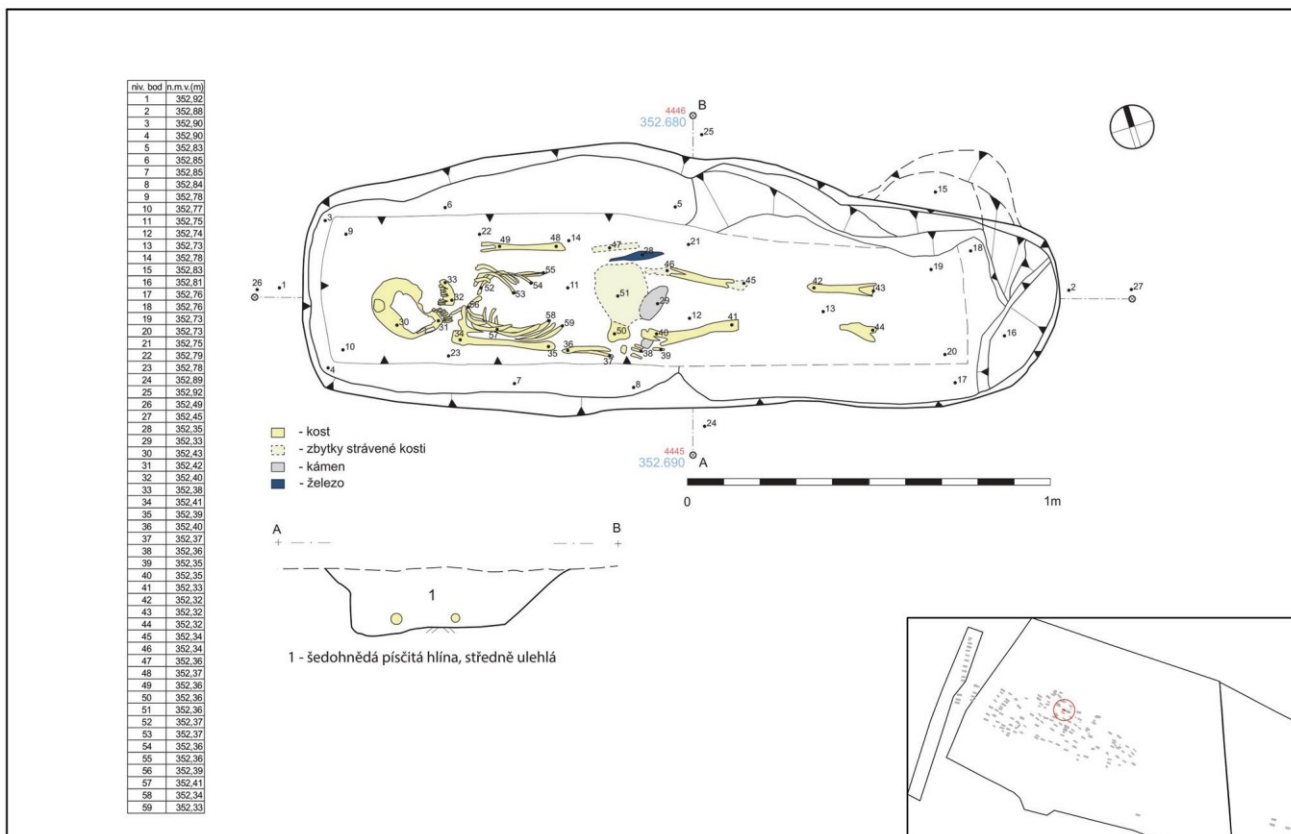

Popis nálezové situace: Tvar hrobové jámy: Obdélný tvar se zaoblenými rohy hrobové jámy. Severovýchodní stěna překopána. **Rozměry hrobové jámy:** Max. délka 2,07 m, max. šířka 0,66 m a max. hloubka 0,17 m. **Orientace hr. jámy:** SZZ-JVV. **Orientace kostry:** SZZ-JVV (hlava – nohy). **Poloha těla:** Zachovalo se torzo kostry s lebkou uloženou na pravé straně, pohledem k jihu. Tělo spočívalo v natažené poloze na zádech.

Antropologický popis jedince: Kostrový pohřeb nedospělého jedince. **Věk:** infans III, starší 12 let. **Pohlaví:** neurčeno. Z kostry jsou zachovány zlomky kostí. Dochovaly se zlomky kostí lebky, včetně 29 zubů, zlomky prvních dvou krčních obratlů, zlomky levé a pravé pažní kosti, zlomky levé a pravé stehenní kosti. (Kubálek 2013, 142-143)

Výbava: Vedle bederní části těla na levé straně nalezen kovový předmět (1). Mezi stehenními kosti nalezen kámen (2).

1. kovový předmět (č. sáčku 14201) – není k dispozici

2. kámen; délka 82,3 mm, šířka 46 mm, tloušťka 24,3 mm (č. sáčku 14200)



2

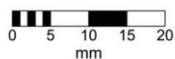

Tab. 2.120.: H2336

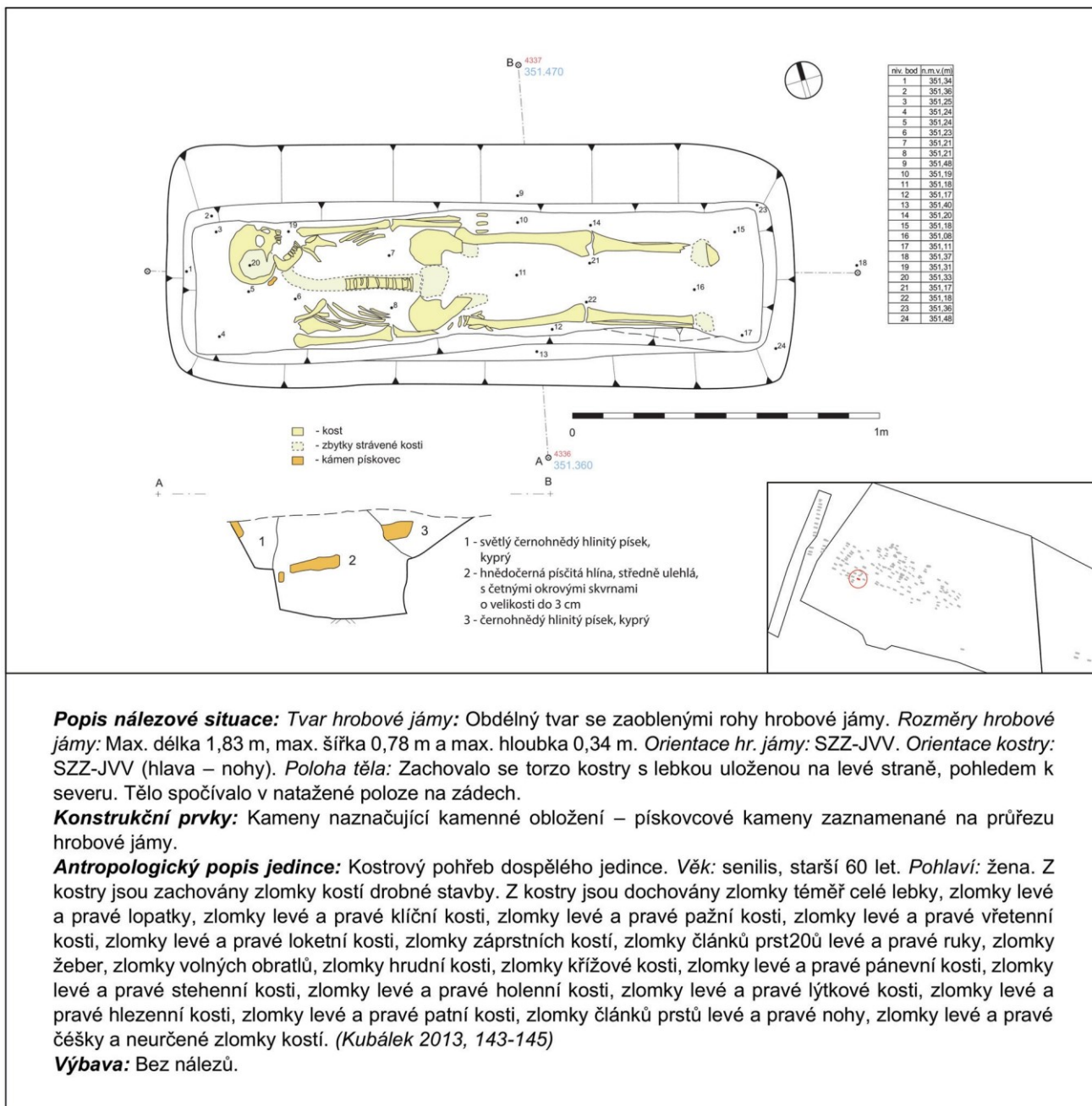

Popis nálezové situace: Tvar hrobové jámy: Obdélný tvar se zaoblenými rohy hrobové jámy. Rozměry hrobové jámy: Max. délka 1,83 m, max. šířka 0,78 m a max. hloubka 0,34 m. Orientace hr. jámy: SZZ-JVV. Orientace kostry: SZZ-JVV (hlava – nohy). Poloha těla: Zachovalo se torzo kostry s lebkou uloženou na levé straně, pohledem k severu. Tělo spočívalo v natažené poloze na zádech.

Konstrukční prvky: Kameny naznačující kamenné obložení – pískovcové kameny zaznamenané na průřezu hrobové jámy.

Antropologický popis jedince: Kostrový pohřeb dospělého jedince. Věk: senilis, starší 60 let. Pohlaví: žena. Z kostry jsou zachovány zlomky kostí drobné stavby. Z kostry jsou dochovány zlomky téměř celé lebky, zlomky levé a pravé lopatky, zlomky levé a pravé klíční kosti, zlomky levé a pravé pažní kosti, zlomky levé a pravé vřetenní kosti, zlomky levé a pravé loketní kosti, zlomky záprstních kostí, zlomky článků prstů levé a pravé ruky, zlomky žeber, zlomky volných obratlů, zlomky hrudní kosti, zlomky křížové kosti, zlomky levé a pravé pánevní kosti, zlomky levé a pravé stehenní kosti, zlomky levé a pravé holenní kosti, zlomky levé a pravé lýtkové kosti, zlomky levé a pravé hlezenní kosti, zlomky levé a pravé patní kosti, zlomky článků prstů levé a pravé nohy, zlomky levé a pravé česky a neurčené zlomky kostí. (Kubálek 2013, 143-145)

Výbava: Bez nálezů.

Tab. 2.121.: H2337

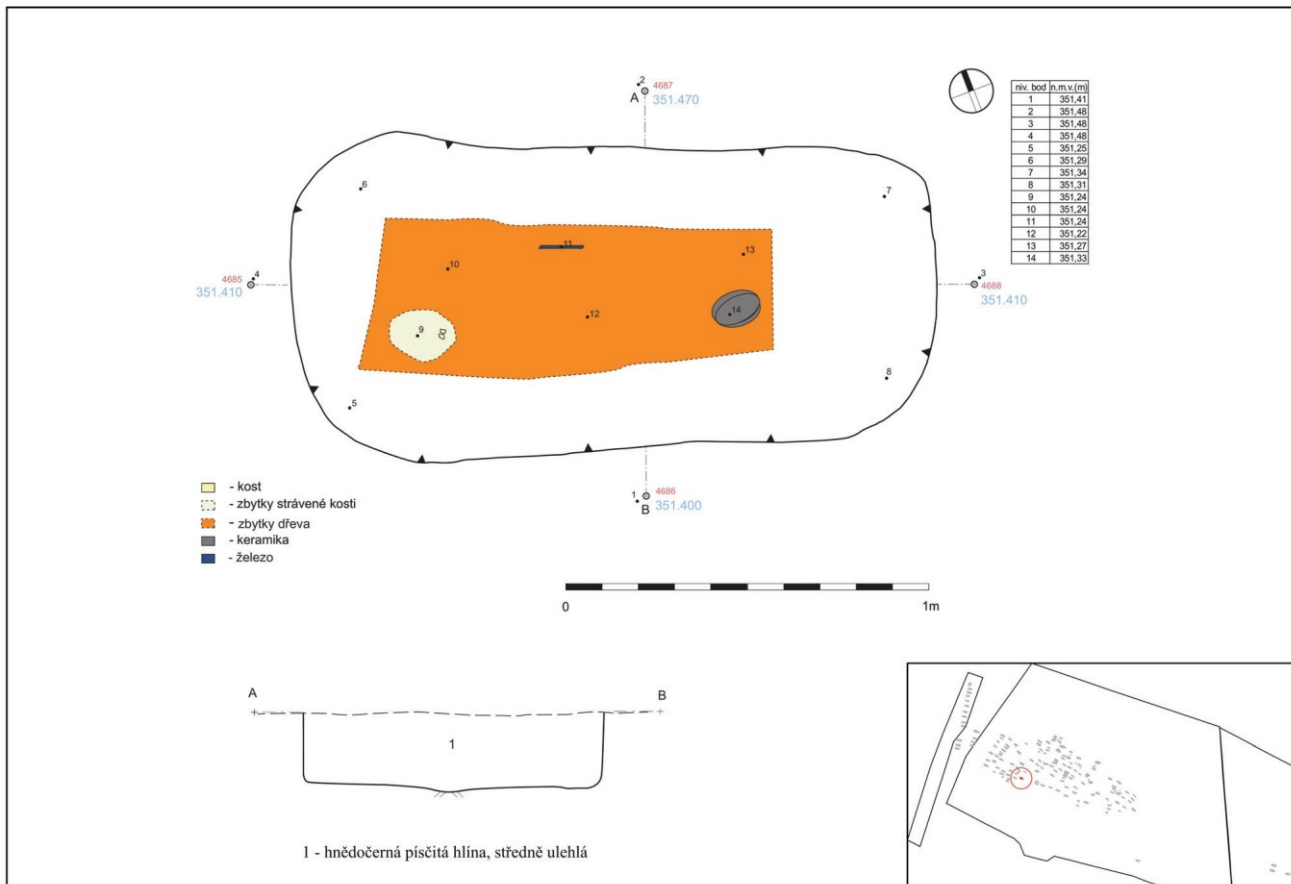

Popis nálezné situace: Tvar hrobové jámy: Obdélný tvar se zaoblenými rohy hrobové jámy. Rozměry hrobové jámy: Max. délka 1,78 m, max. šířka 0,83 m a max. hloubka 0,21 m. Orientace hr. jámy: SZZ-JVV. Orientace kostry: SZZ-JVV (hlava – nohy). Poloha těla: Zachovalo se torzo kostry. Tělo spočívalo v natažené poloze na zádech.

Konstrukční prvky: Na dně hr. jámy zachyceno dřevo. Rozměry negativu 1,09x0,42 m.

Antropologický popis jedince: Kostrový pohřeb nedospělého jedince. Věk: infans II, 1–6 let. Pohlaví: neurčeno. Z kostry jsou zachovány zlomky kostí a zubů. Dochovaly se zlomky pravé dolní končetiny a zlomky nejméně pěti zubů – pravé dolní stoličky trvalého chrupu a zlomky druhé dolní a druhé horní stoličky a zlomky dvou korunek špičáků (?) dočasného chrupu. (Kubálek 2013, 145)

Výbava: Ve východní části hr. jámy byla nalezena keramická nádoba (1). V hr. jámě byl nalezen nůž (2).

1. hrnec s variantou kalichovitěho okraje; výzdoba: v horní části výdutě těla probíhá v podobě jednoduchých, rytých a překrývajících se linií a vlnic; tvar těla: vejčitý; keramická hmota: hladký povrch – nehlazený, jemně plavená hlína, bez zastoupení slídy; barva: odstíny hnědé; výška: 101 mm; průměr okraje: 110 mm; průměr dna: 65 mm; objem: 440 ml; (č. sáčku 15287)

2. nůž s oboustranně odsazenou čepelí, ve dvou zlomcích; rozměry před konzervací: celková délka 110 mm, délka čepelí 80 mm, šířka čepelí 10 mm (č. sáčku 15281)

Poznámka: Dle antropologického posudku zjištěna přítomnost ostatků dalšího dospělého jedince z věkové skupiny adultus II (30–40 let).

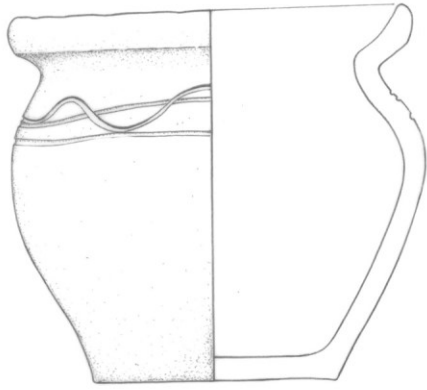

1

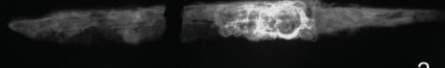
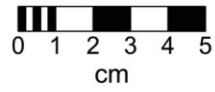

2

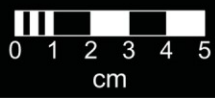

Tab. 2.122.: H2342

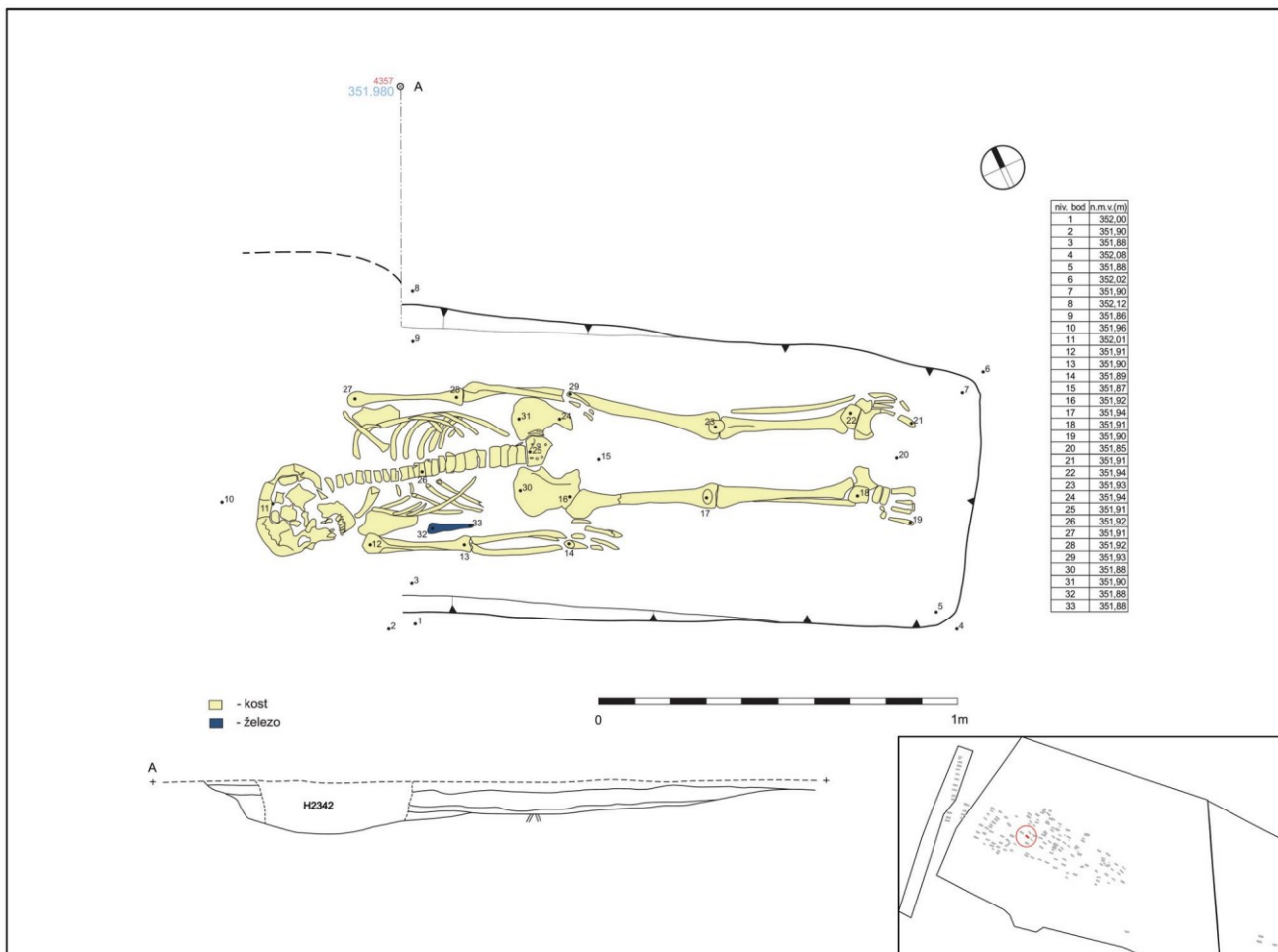

Popis nálezné situace: Tvar hrobové jámy: Obdélný tvar se zaoblenými rohy hrobové jámy. Západní stěna hr. jámy chybí v terénní dokumentaci. **Rozměry hrobové jámy:** Max. délka 1,78 m, max. šířka 0,85 m a max. hloubka 0,15 m. **Orientace hr. jámy:** SZ-JV. **Orientace kostry:** SZ-JV (hlava – nohy). **Poloha těla:** Zachovalo se torzo kostry s lebku uloženou na pravé straně, pohledem k jihu. Tělo spočívalo v natažené poloze na zádech.

Antropologický popis jedince: Kostrový pohřeb dospělého jedince. **Věk:** maturus II, 50–60 let. **Pohlaví:** muž. **Výška:** 168 cm. Z kostry jsou zachovány zlomky kostí. Dochovaly se zlomky téměř celé lebky, zlomky jazyčky, zlomky osifikované štítné chrupavky, zlomky levé a pravé lopatky, zlomky levé a pravé klíční kosti, zlomky levé a pravé pažní kosti, zlomky levé a pravé vřetenní kosti, zlomky levé a pravé loketní kosti, zlomky zápřstních kostí, zlomky článků prstů levé a pravé ruky, zlomky žebere, zlomek zkosnatělé žeberní chrupavky, zlomky volných obratlů, zlomky křížové kosti, zlomky levé a pravé pánevní kosti, zlomky levé a pravé stehenní kosti, zlomky levé a pravé čéšky, zlomky levé a pravé holenní kosti, zlomky levé a pravé lýtkové kosti, zlomky levé a pravé hlezenní kosti, zlomky levé a pravé patní kosti, zlomky článků prstů levé a pravé nohy a neurčené zlomky kostí. (Kubálek 2013, 71-73)

Výbava: V hr. jámy byl nalezen nůž na pravé straně mezi hrudníkem a horní končetinou (1).

1. nůž s oboustranně odsazenou čepelí, ve třech zlomcích; rozměry před konzervací: délka 125 mm, délka čepel 92 mm, šířka čepel 17 mm (č. sáčku 14181)

Poznámka: Terénní dokumentace profilu: Chybí popis vrstev, chybí orientace profilu, dokumentace profilu se neshoduje s dokumentací půdorysu.

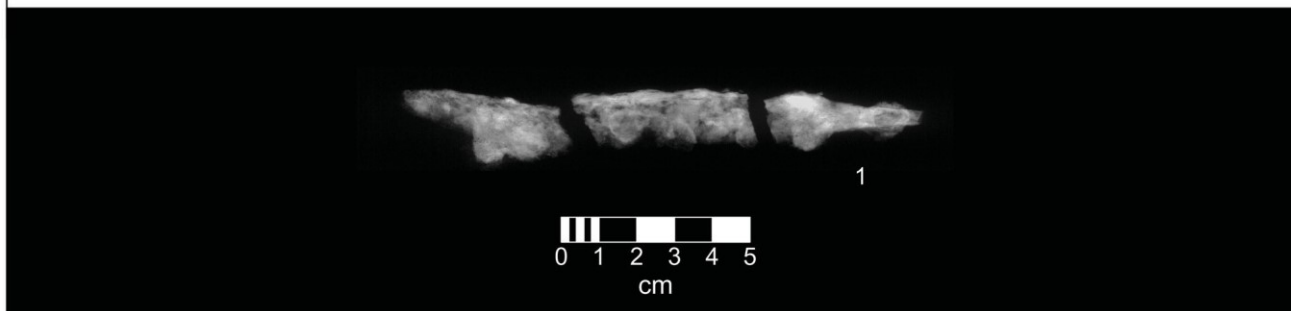

Tab. 2.123.: H2343

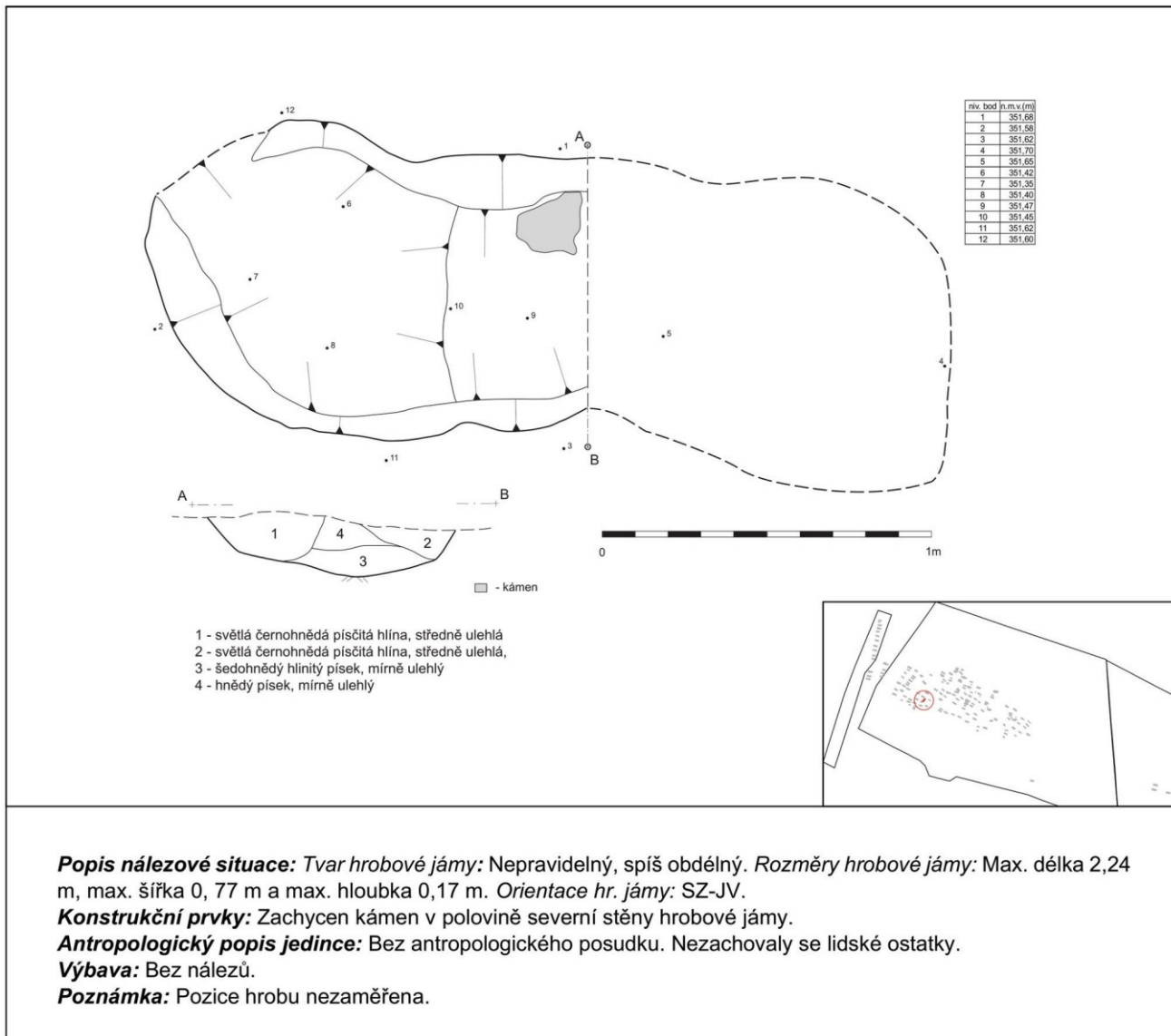

Tab. 2.124.: H2345

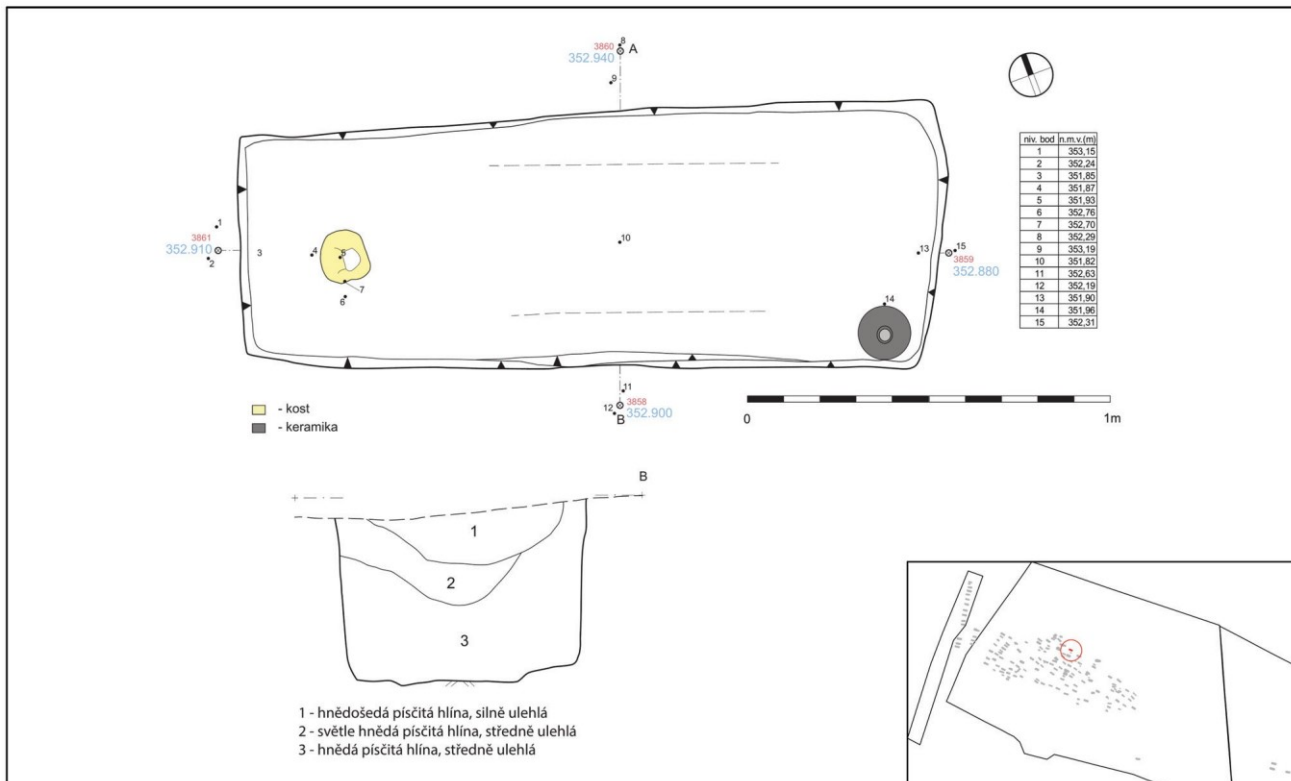

Popis nálezové situace: Tvar hrobové jámy: Obdélný tvar se zaoblenými rohy hrobové jámy. Rozměry hrobové jámy: Max. délka 1,90 m, max. šířka 0,69 m a max. hloubka 0,47 m. Orientace hr. jámy: SZZ-JVV. Orientace kostry: SZZ-JVV (hlava – nohy). Poloha těla: Zachovalo se torzo kostry. Tělo pravděpodobně spočívalo v natažené poloze na zádech.

Antropologický popis jedince: Kostrový pohřeb dospělého jedince. Věk: adultus II, 30–40 let. Pohlaví: muž. Výška: 168 cm. Z kostry jsou zachovány zlomky lebečních kostí. Dochovaly se zlomky levé a pravé skelní kosti, zlomky zubů, zlomky neurčených kostí. (Kubálek 2013, 146)

Výbava: V jihovýchodním rohu hr. jámy byla nalezena keramická nádoba (1).

1. lahev s jednoduše zaobleným okrajem; výzdoba: v horní části výdutě probíhají dvě vlnice shora a zdola probíhá jednoduchá linie, vytvořeno jednoduchým rydlem; tvar těla: baňatý; keramická hmota: písčité povrch, malé zastoupení slídy, středně zrnité ostřivo; barva: odstíny béžové a krémové; výška: 163 mm; průměr okraje: 69 mm; průměr dna: 89mm; objem: 1080 ml; (č. sáčku 14174)

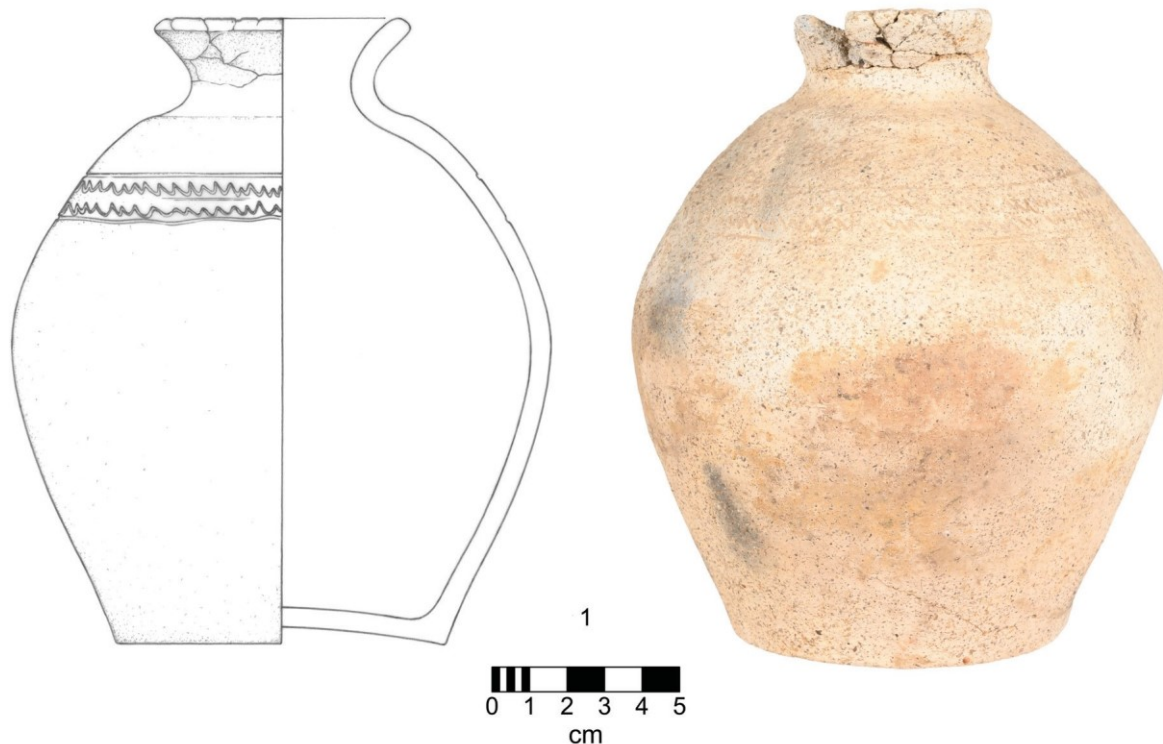

Tab. 2.125.: H2346

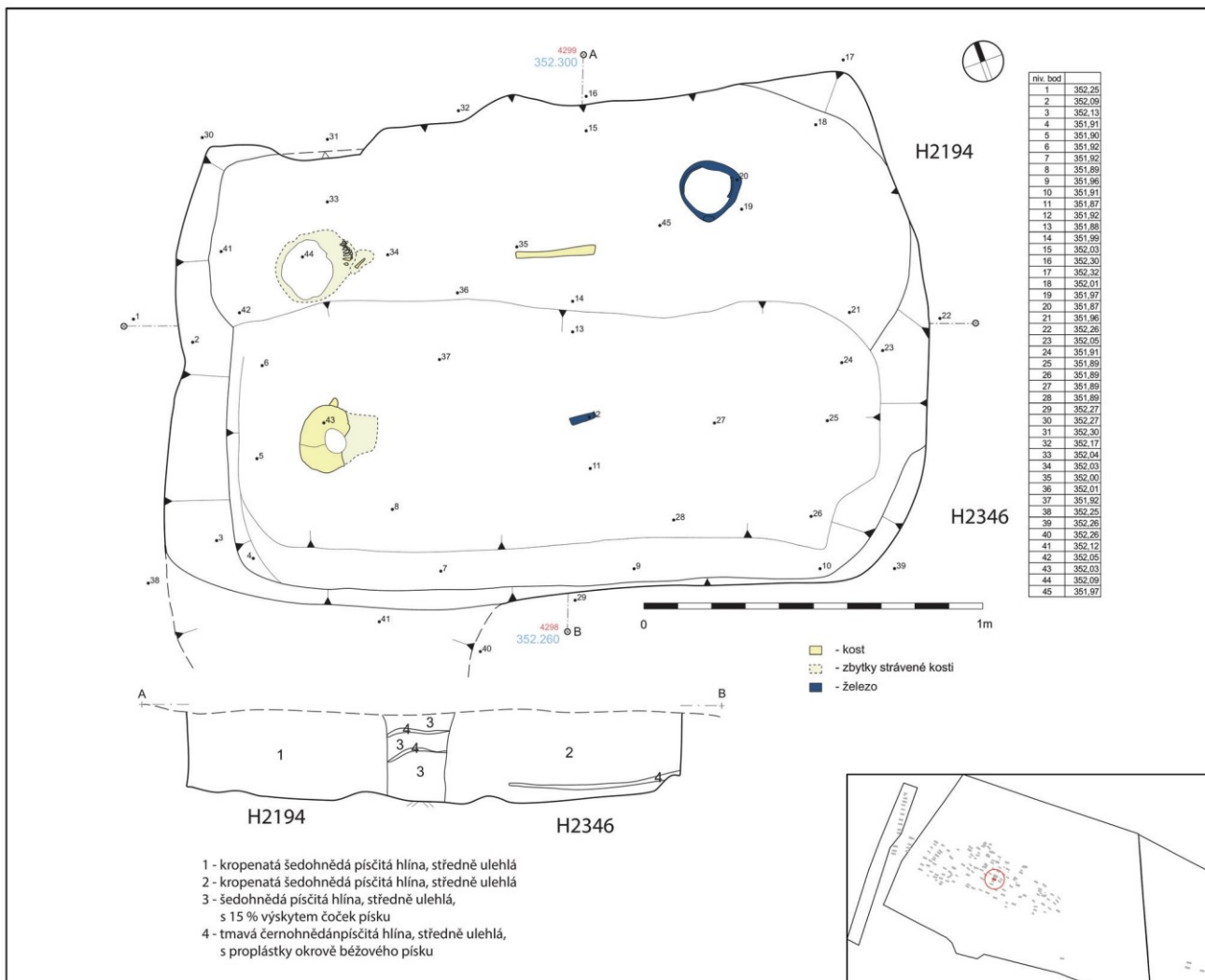

Popis nálezné situace: Tvar hrobové jámy: Obdélný tvar se zaoblenými rohy hrobové jámy. Rozměry hrobové jámy: Max. délka 2,11 m, max. šířka 0,67 m a max. hloubka 0,26 m. Orientace hr. jámy: SZZ-JVV. Orientace kostry: SZZ-JVV (hlava – nohy). Poloha těla: Zachovalo se torzo kostry s lebku uloženou na levé straně, pohledem k severu. Tělo spočívalo v natažené poloze na zádech.

Antropologický popis jedince: Kostrový pohřeb dospělého jedince. Věk: maturus II, 50–60 let, ev. senilis, starší 60 let. Pohlaví: žena. Z kostry jsou zachovány zlomky lebečních kostí. Dochovaly se zlomky čelní kosti, zlomky levé a pravé temenní kosti, zlomky týlní kosti, zlomky levé a pravé spánkové kosti, zlomky neurčených kostí. Čelní kost byla kolmá (kolmé čelo), čelní hrboly jsou vyznačeny. (Kubálek 2013, 147-148)

Výbava: Ve střední části hr. jámy nalezen nůž (1).

1. nůž, zachována neúplná čepel; rozměry před konzervací: délka 68 mm, šířka čepěle 11 mm (č. sáčku 14747)

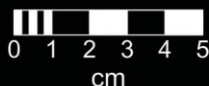

Tab. 2.126.: H2348

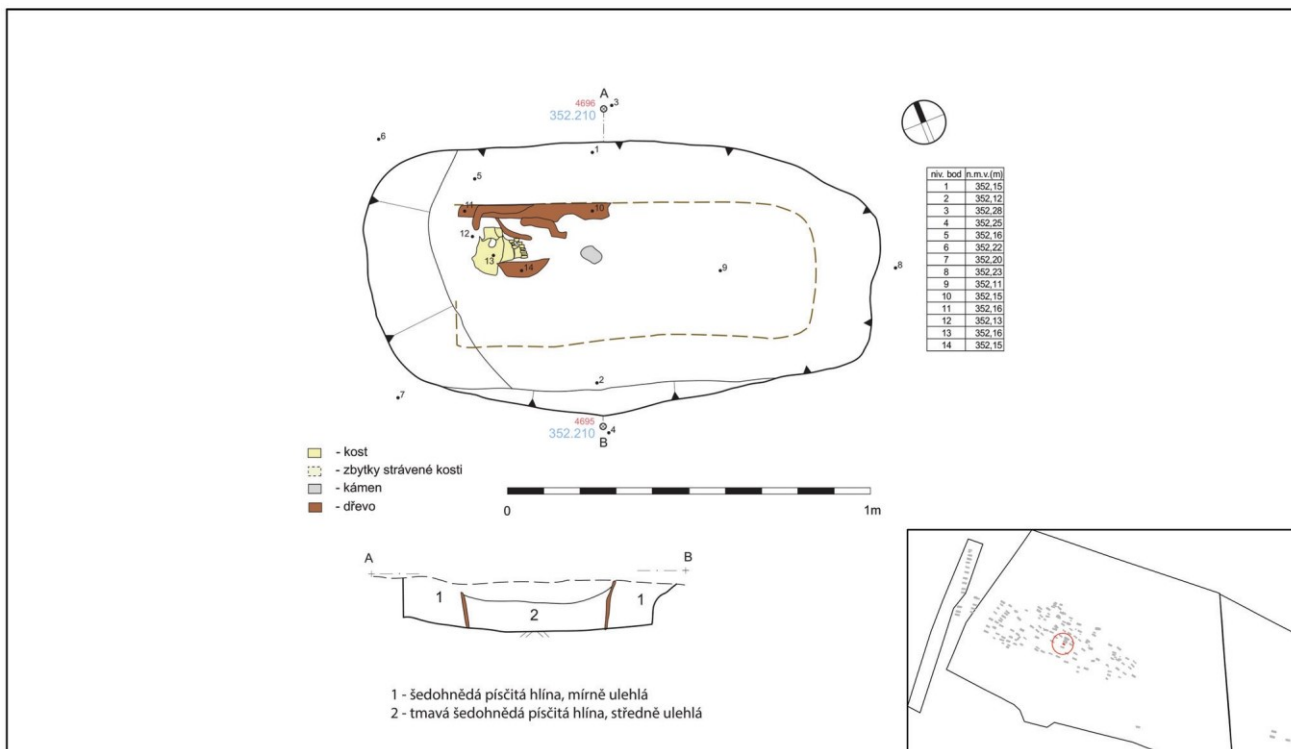

Popis nálezové situace: Tvar hrobové jámy: Obdélný tvar se zaoblenými rohy hrobové jámy. Rozměry hrobové jámy: Max. délka 1,41 m, max. šířka 0,74 m a max. hloubka 0,13 m. Orientace hr. jámy: SZ-JV. Orientace kostry: SZ-JV (hlava – nohy). Poloha těla: Zachovalo se torzo kostry s lebku uloženou na levé straně, pohledem k severu. Tělo spočívalo v natažené poloze na zádech.

Konstrukční prvky: Na dně hr. jámy zachyceno dřevo.

Antropologický popis jedince: Kostrový pohřeb nedospělého jedince. Věk: infans II, cca 5 let. Pohlaví: neurčeno. Z kostry jsou zachovány velmi drobné zlomky kostí. Dochovaly se zlomky lebky, včetně zlomků nejméně 34 zubů. (Kubálek 2013, 147)

Výbava: Ve střední části hr. jámy nalezen kámen (1). Byly odebrány vzorky dřeva z prostoru lebky na levé straně (2) a na lebce (3).

1. kámen; délka 68,3 mm, šířka 46,6 mm, tloušťka 426,1 mm (č. sáčku 14403)

2. dřevo (č. sáčku 14417)

3. dřevo (č. sáčku 14418)

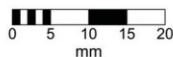

Tab. 2.127.: H2349

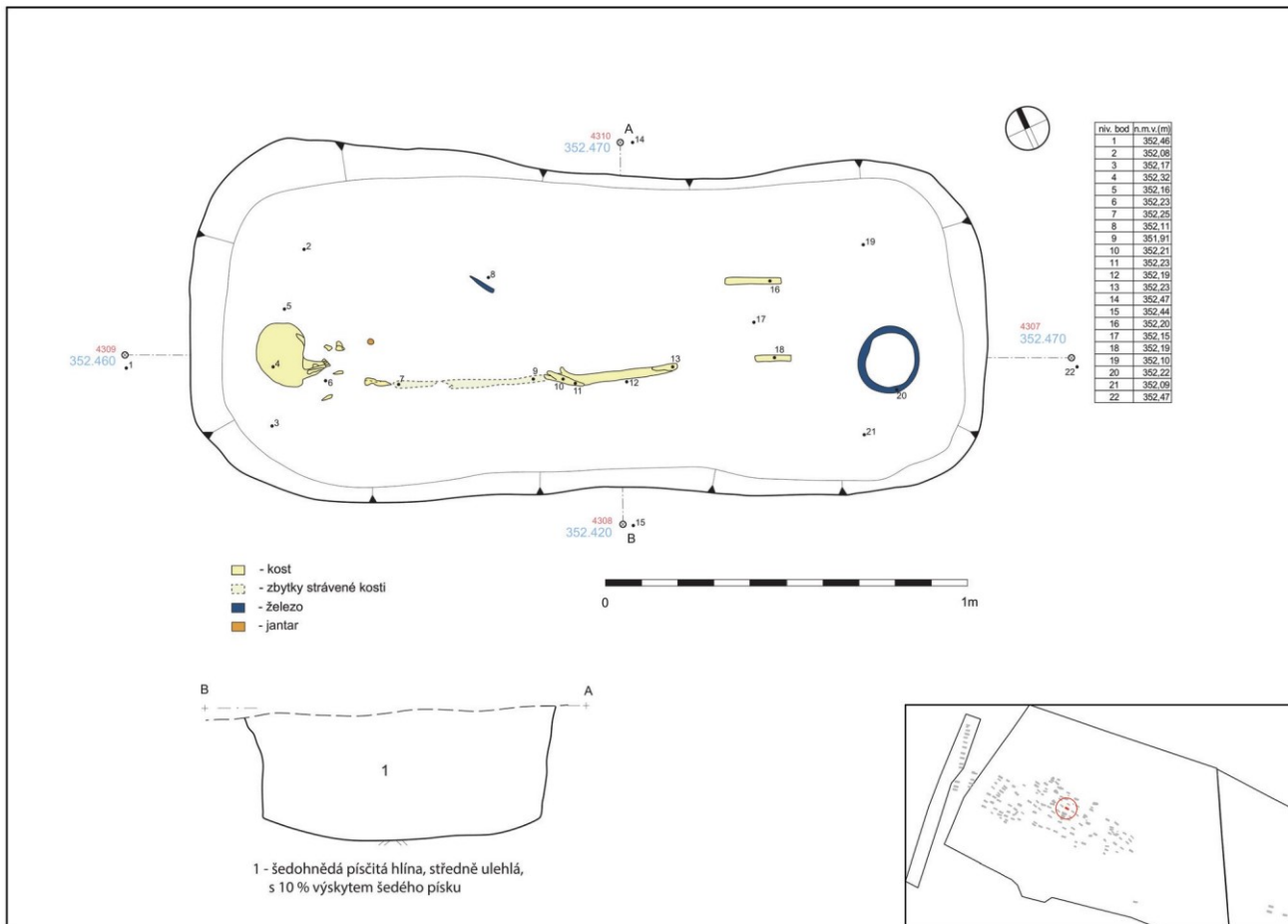

Popis nálezné situace: Tvar hrobové jámy: Obdélný tvar se zaoblenými rohy hrobové jámy. Rozměry hrobové jámy: Max. délka 2,09 m, max. šířka 0,85 m a max. hloubka 0,35 m. Orientace hr. jámy: SZ-JV. Orientace kostry: SZ-JV (hlava – nohy). Poloha těla: Zachovalo se torzo kostry s lebku uloženou na pravé straně, pohledem k jihu. Tělo spočívalo v natažené poloze na zádech.

Antropologický popis jedince: Kostrový pohřeb dospělého jedince. Věk: adultus II, 30–40 let. Pohlaví: pravděpodobně žena. Z kostry jsou zachovány zlomky kostí. Dochovaly se zlomky téměř celé lebky, zlomky pravé pažní kosti, zlomky levé a pravé stehenní kosti a neurčené zlomky kostí. (Kubálek 2013, 148-149)

Výbava: Ve východní části hr. jámy nalezeno vědro se železnou obručí (1). V prostoru kru nalezen jantarový korálek (2). V zásypu hrobu byla objevena záušnice (3).

1. vědro s obručí, průřez obručí: půloblouk; rozměry před konzervací: Ø obruče 200 mm, síla obručí: 4-5 mm, šířka obručí: 5 mm (č. sáčku 14742)
2. korálek jantarový, kvadratický, červenohnědý; Ø 12,4 mm, d. 9,7 mm, Ø otvoru 3 mm (č. sáčku 14569)
3. záušnice s dotočeným roztepaným očkem, Cu-Zn-Pb; 14,9 mm x 13,8 mm, Ø očka 2,7 mm, Ø drátu 0,6 mm; (č. sáčku 15790).



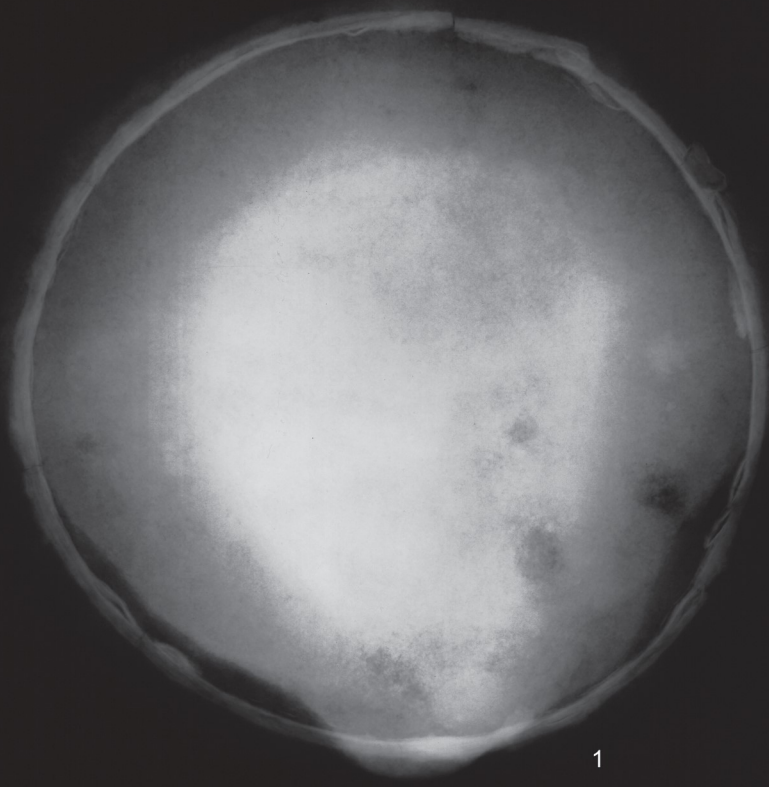

1

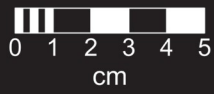

Tab. 2.128.: H2350

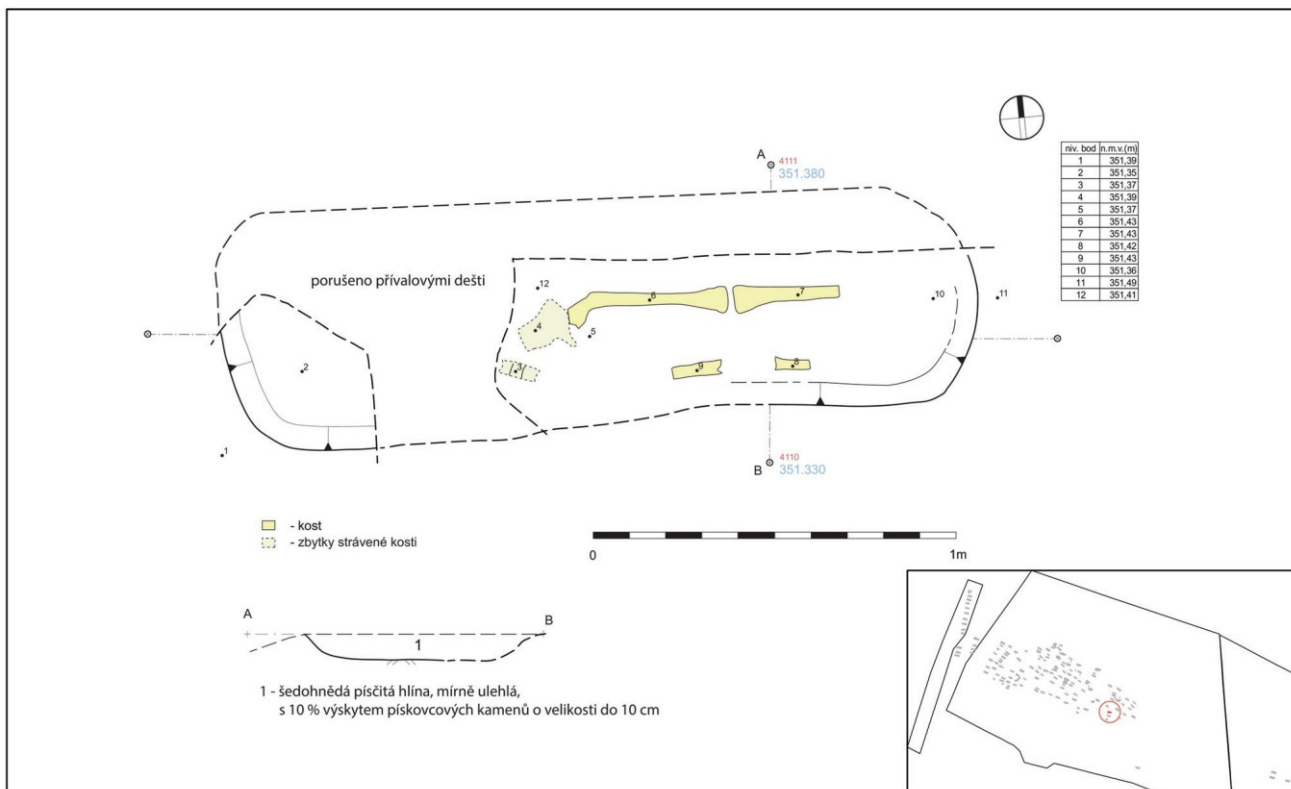

Popis nálezové situace: Tvar hrobové jámy: Obdélný tvar se zaoblenými rohy hrobové jámy. Hrob byl porušen. Severní a jižní stěna nemá jasnou hranici. Východní a západní stěna hr. jámy je zachovaná pouze zčásti. **Rozměry hrobové jámy:** Max. délka cca 2,06 m, max. šířka 0,59 m a max. hloubka 0,06 m. **Orientace hr. jámy:** Z-V. **Orientace kostry:** Z-V (hlava – nohy). **Poloha těla:** Zachovalo se torzo kostry. Tělo spočívalo v natažené poloze na zádech. **Antropologický popis jedince:** Kostrový pohřeb dospělého jedince. **Věk:** neurčeno. **Pohlaví:** pravděpodobně muž. Z kostry jsou zachovány zlomky kostí. Dochovaly se zlomky levé a pravé stehenní kosti, zlomky levé holenní kosti, zlomky volných obratlů a neurčené zlomky kostí. (Kubálek 2013, 150)

Výbava: Keramické zlomky byly zachyceny v zásypu (1) a na povrchu (2).

1. ke zlomky, intruze (č. sáčku 14449)
2. ke zlomky, intruze (č. sáčku 14458)

Tab. 2.129.: H2352

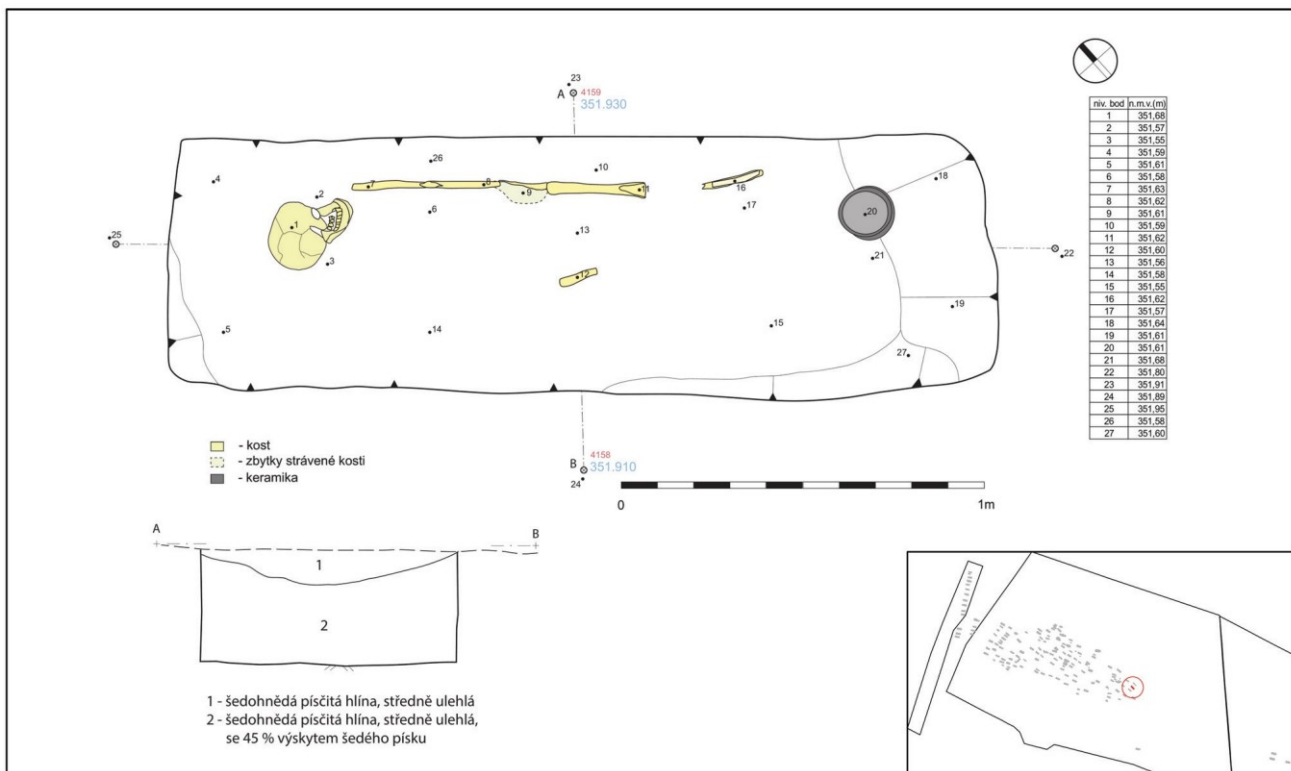

Popis nálezné situace: Tvar hrobové jámy: Obdélný tvar se zaoblenými rohy hrobové jámy. Rozměry hrobové jámy: Max. délka 2,16 m, max. šířka 0,70 m a max. hloubka 0,31 m. Orientace hr. jámy: SZ-JV. Orientace kostry: SZ-JV (hlava – nohy). Poloha těla: Zachovalo se torzo kostry s lebku uloženou na levé straně, pohledem k severu. Tělo spočívalo v natažené poloze na zádech.

Antropologický popis jedince: Kostrový pohřeb dospělého jedince. Věk: adultus II, 30–40 let. Pohlaví: žena. Z kostry jsou zachovány zlomky kostí. Dochovalo se torzo levé stehenní kosti, neurčené zlomky levé dolní končetiny, drobné zlomky pravé stehenní kosti, drobné zlomky levé horní končetiny. (Kubálek 2013, 150-151)

Výbava: Ve východní části hr. jámy nalezena keramická nádoba (1).

1. hrnec s variantou kalichovitěho okraje s prožlabením vnějšího okraje; výzdoba: na výdutí těla probíhají překrývající se ryté linie; tvar těla: vejčitý; keramická hmota: krupicový povrch, malé zastoupení slídy, jemnozrnné vytříděné ostřivo; barva: odstíny šedé; výška: 125 mm; průměr okraje: 129 mm; průměr dna: 65 mm; objem: 850 ml; (č. sáčku 15221)

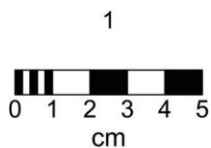
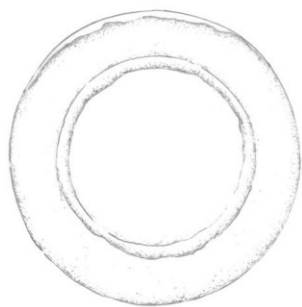
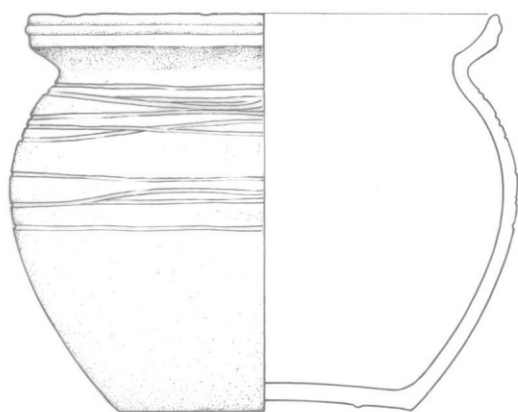

Tab. 2.130.: H2353

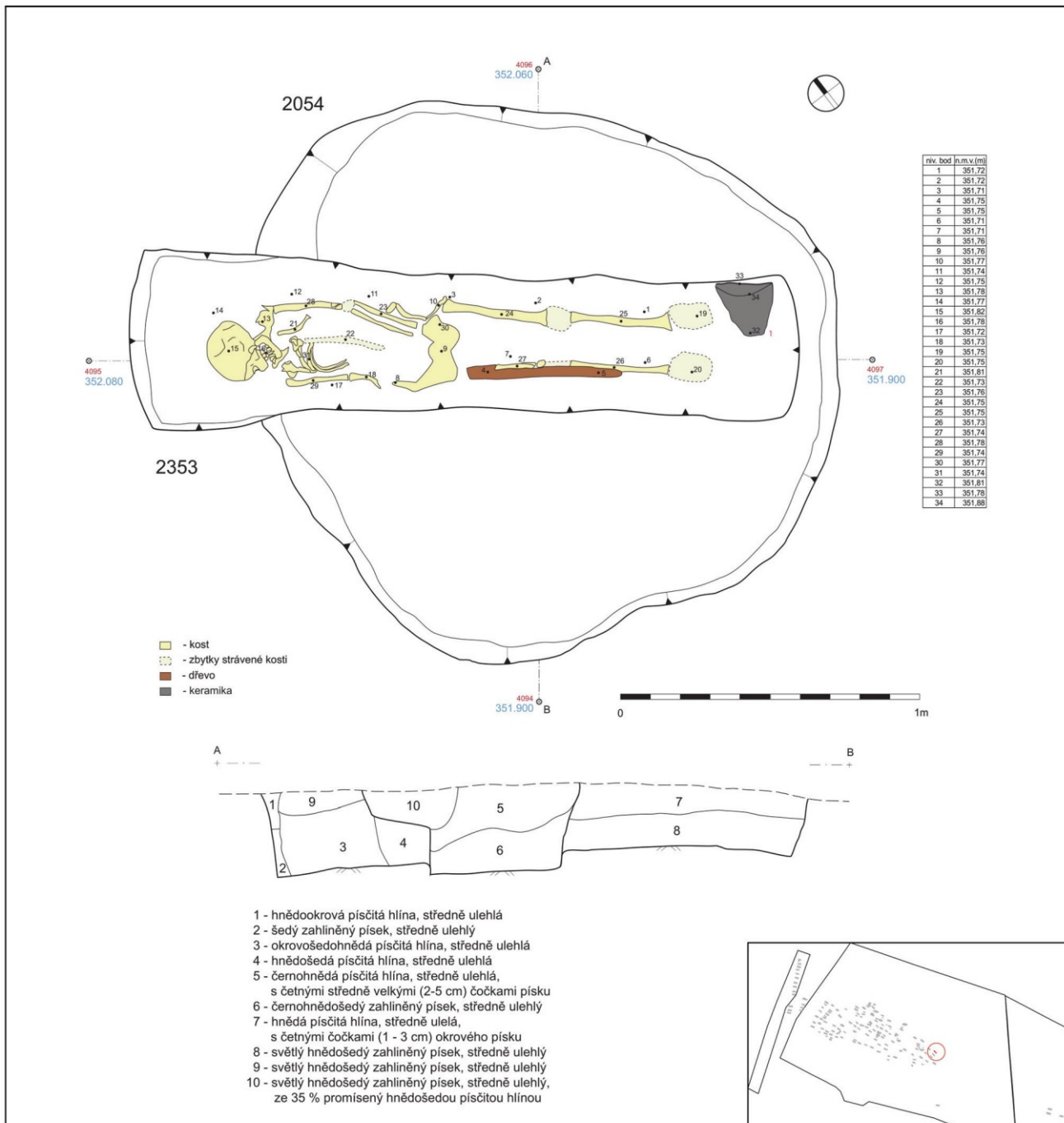

Popis nálezné situace: Tvar hrobové jámy: Obdélný tvar se zaoblenými rohy hrobové jámy. Rozměry hrobové jámy: Max. délka 2,34 m, max. šířka 0,72 m a max. hloubka 0,24 m. Orientace hr. jámy: SZ-JV. Orientace kostry: SZ-JV (hlava – nohy). Poloha těla: Zachovalo se torzo kostry s lebkou uloženou na pravé straně, pohledem k jihu. Levá ruka ležela v klíně. Tělo spočívalo v natažené poloze na zádech.

Antropologický popis jedince: Kostrový pohřeb dospělého jedince. Věk: adultus, 20–40 let. Pohlaví: muž. Z kostry jsou dochovány zlomky kostí. Dochovaly se zlomky téměř celé lebky, zlomky levé a pravé lopatky, zlomky levé a pravé klíční kosti, zlomky levé a pravé pažní kosti, zlomky levé a pravé vřetenní kosti, zlomky levé a pravé loketní kosti, zlomky záprstních kostí, zlomky článků prstů levé a pravé ruky, zlomky žeber, zlomky volných obratlů, zlomky levé a pravé pánevní kosti, zlomky levé a pravé stehenní kosti, zlomky levé a pravé holenní kosti, zlomky levé a pravé lýtkové kosti, zlomky levé a pravé hlezenní kosti, zlomky levé a pravé patní kosti, zlomky článků prstů levé a pravé nohy a neurčené zlomky kostí. (Kubálek 2013, 151-153)

Výbava: Ve východní části hr. jámy nalezena keramická nádoba (1). V hr. jámě nalezen nůž (2).

1. hrnec se svisle seříznutým okrajem; výzdoba: na výduti těla probíhají hřebenové nedbalé linie; tvar těla: vejčité; keramická hmota: písčité povrch, velké zastoupení slídy, hrubozrné ostřivo; barva: odstíny rezavé a hnědé; výška: 152 mm; průměr okraje: 150 mm; průměr dna: 91 mm; objem: 1300 ml; (č. sáčku 14406)
 2. nůž s odsazenou čepelí; rozměry před konzervací: délka 110 mm, délka čepel 80 mm, šířka čepel 18 mm (č. sáčku 14505)

Poznámka: Hrob H2353 se zahrubuje do staršího objektu 2054.

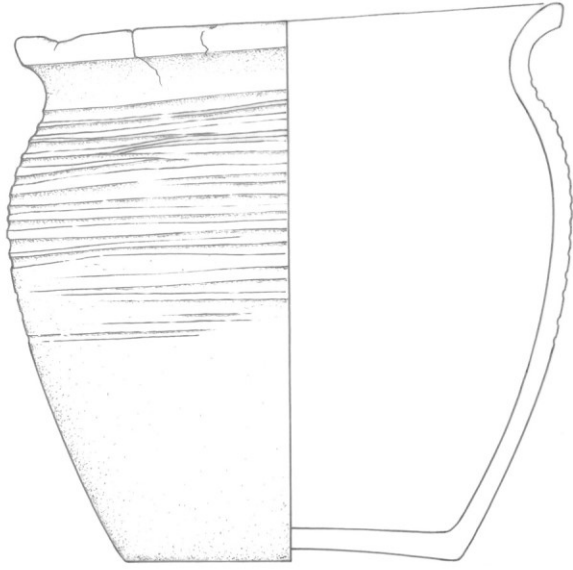

1

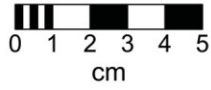

2

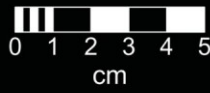

Tab. 2.131.: H2354

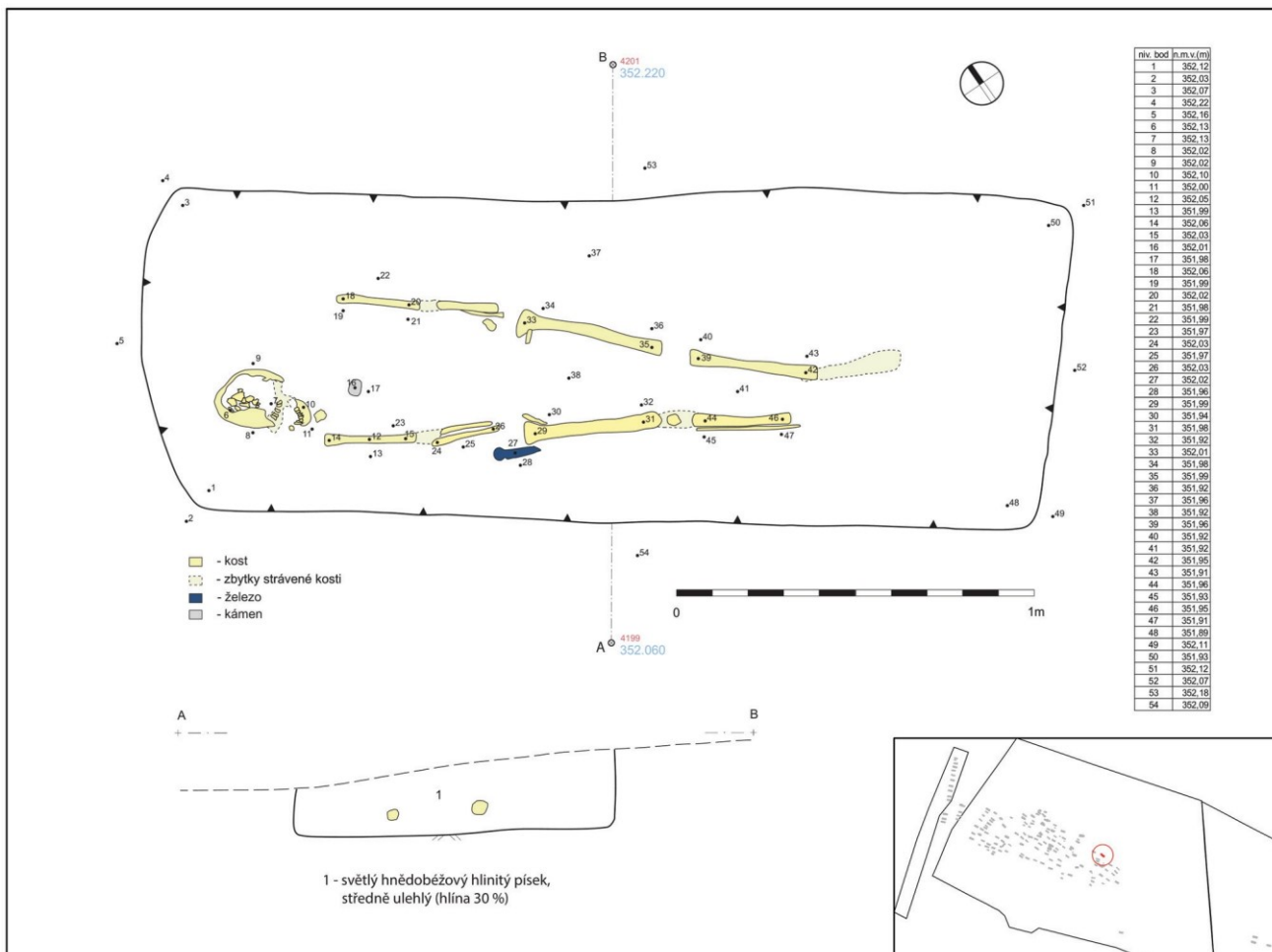

Popis nálezné situace: Tvar hrobové jámy: Obdélný tvar se zaoblenými rohy hrobové jámy. Rozměry hrobové jámy: Max. délka 2,46 m, max. šířka 0,77 m a max. hloubka 0,21 m. Orientace hr. jámy: SZ-JV. Orientace kostry: SZ-JV (hlava – nohy). Poloha těla: Zachovalo se torzo kostry s lebkou uloženou na zátylku, pohledem vzhůru. Tělo spočívalo v natažené poloze na zádech.

Antropologický popis jedince: Kostrový pohřeb dospělého jedince. Věk: senilis, starší 60 let. Pohlaví: muž. Z kostry jsou zachovány zlomky kostí. Z kostry jsou dochovány zlomky lebečních kostí, zlomky levé a pravé pažní kosti, zlomky levé a pravé vřetenní kosti, zlomky levé a pravé loketní kosti, zlomky levé a pravé pánevní kosti, zlomky levé a pravé stehenní kosti, zlomky levé a pravé holenní kosti, zlomky levé a pravé lýtkové kosti a neurčené zlomky kostí. (Kubálek 2013, 153-154)

Výbava: Na pravé straně u beder nalezen nůž (1).

1. nůž s oboustranně odsazenou čepelí; rozměry před konzervací: celková délka 160 mm, délka čepel 145 mm, max. šířka čepel 18 mm (č. sáčku 15132)

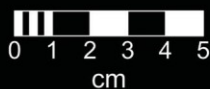

Tab. 2.132.: H2355

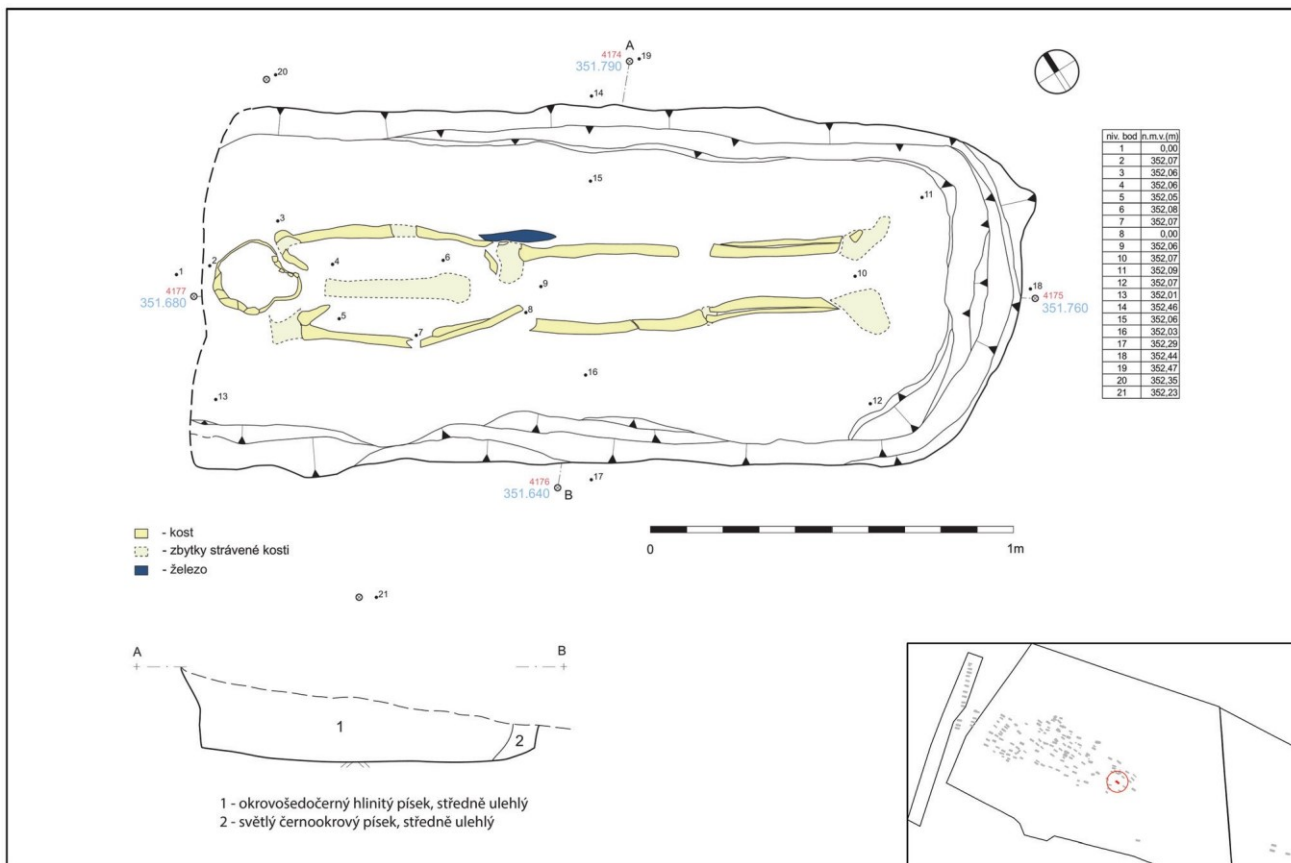

Popis nálezové situace: Tvar hrobové jámy: Obdélný tvar se zaoblenými rohy hrobové jámy. Západní stěna hr. jámy nejasná. **Rozměry hrobové jámy:** Max. délka cca 2,08 m, max. šířka 1,02 m a max. hloubka 0,17 m. **Orientace hr. jámy:** SZ-JV. **Orientace kostry:** SZ-JV (hlava – nohy). **Poloha těla:** Zachovalo se torzo kostry s lebkou uloženou na levé straně, pohledem k severu. Tělo spočívalo v natažené poloze na zádech.

Antropologický popis jedince: Kostrový pohřeb dospělého jedince. **Věk:** adultus II, 30–40 let. **Pohlaví:** žena. Z kostry jsou zachovány drobné zlomky kostí. Dochovaly se zlomky lebečních kostí, zlomky levé a pravé pažní kosti, zlomky levé a pravé vřetení kosti, zlomky levé a pravé loketní kosti, zlomky žeber, zlomky volných obratlů, zlomky levé a pravé pánevní kosti, zlomky levé a pravé stehenní kosti, zlomky levé a pravé holenní kosti, zlomky levé a pravé lýtkové kosti, zlomky levé a pravé hlezenní kosti, zlomky levé a pravé patní kosti, zlomky článků prstů levé a pravé nohy. (Kubálek 2013, 154-156)

Výbava: Ze začišťování hrobu zachycena zvířecí kost (1). Na levé straně u beder nalezen nůž (2).

1. zv. kost (č. sáčku 14843)

2. nůž s jednostranně odsazenou čepelí, rovný hřbet; rozměry před konzervací: celková délka 160 mm, délka čepel 120 mm, max. šířka čepel 20 mm (č. sáčku 14850)

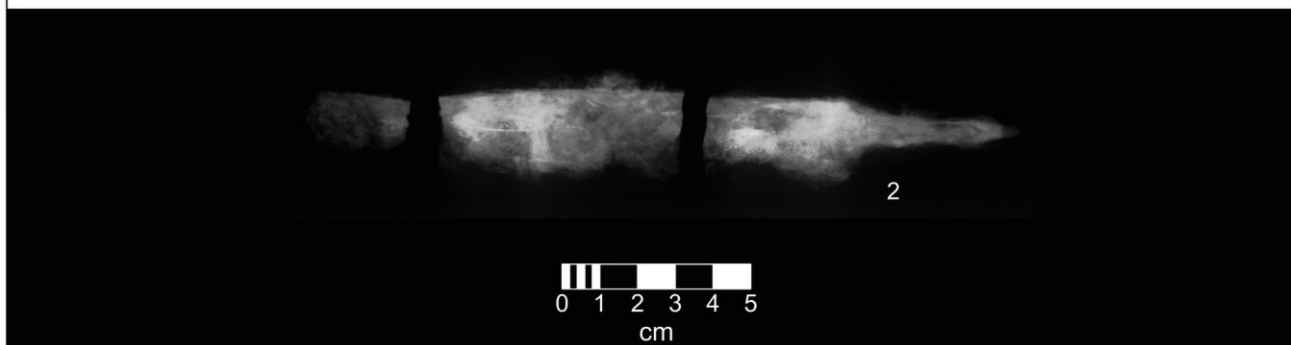

Tab. 2.133.: H2357

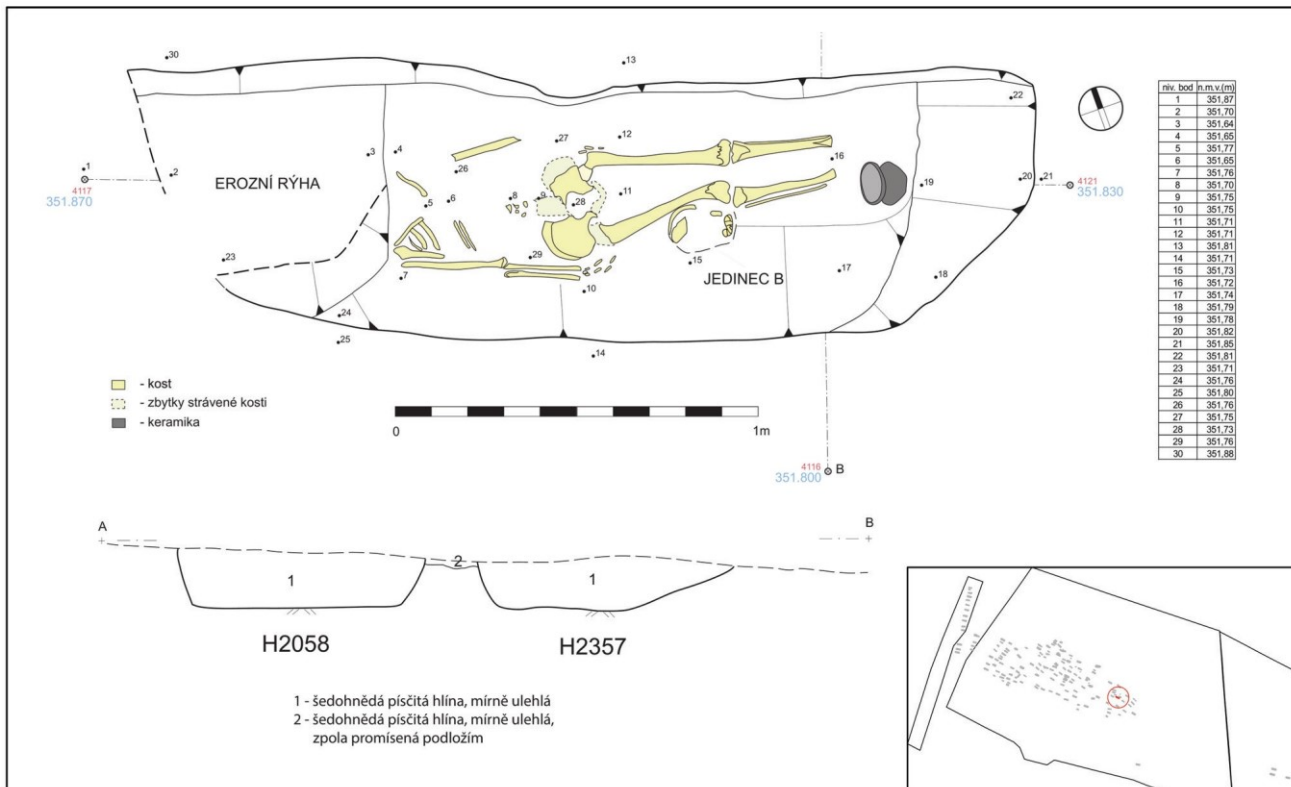

Popis nálezné situace: Tvar hrobové jámy: Obdélný tvar se zaoblenými rohy hrobové jámy. Západní stěna hr. jámy narušena erozí. **Rozměry hrobové jámy:** Max. délka cca 2,50 m (rozměr přibližný), max. šířka 0,69 m a max. hloubka 0,25 m. **Orientace hr. jámy:** SZ-JV. **Orientace kostry:** SZ-JV (hlava – nohy). **Poloha těla:** Zachovalo se torzo kostry. Tělo spočívalo v natažené poloze na zádech.

Antropologický popis jedince: Kostrový pohřeb dospělého jedince. **Věk:** neurčeno. **Pohlaví:** žena. Z kostry jsou zachovány drobné zlomky kostí. Dochovaly se zlomky pravé lopatky, zlomky pravé klíční kosti, zlomky pravé pažní kosti, zlomky levé a pravé loketní kosti, neurčené zlomky kostí levé horní končetiny, drobné zlomky žeber, drobné zlomky volných obratlů, zlomky pravé pánevní kosti, zlomky levé a pravé stehenní kosti, zlomky levé a pravé holenní kosti, zlomky levé a pravé lýtkové kosti a neurčené zlomky kostí. (Kubálek 2013, 156-157)

Výbava: Ve východní části u dolních končetin nalezena keramická nádoba (1).

1. hrnec se svisle seříznutým okrajem; výzdoba: jednoduchá rytá výzdoba, dvojice linek probíhá po celém obvodu mírně nad výdutí a přes výdut'; tvar těla: vejčitý; keramická hmota: krupicový povrch, minimální zastoupení slídy, jemnozmné vytříděné ostřivo; barva: odstíny okrové, šedé, místy až tmavě hnědé; výška: 95 mm; průměr okraje: 119 mm; průměr dna: 73mm; objem: 560 ml; (č. sáčku 14564)

Poznámka: Dle antropologického posudku zjištěna přítomnost ostatků dalšího nedospělého jedince z věkové skupiny infans II (asi 5let) označen jako H2357B.



Tab. 2.134.: H2358

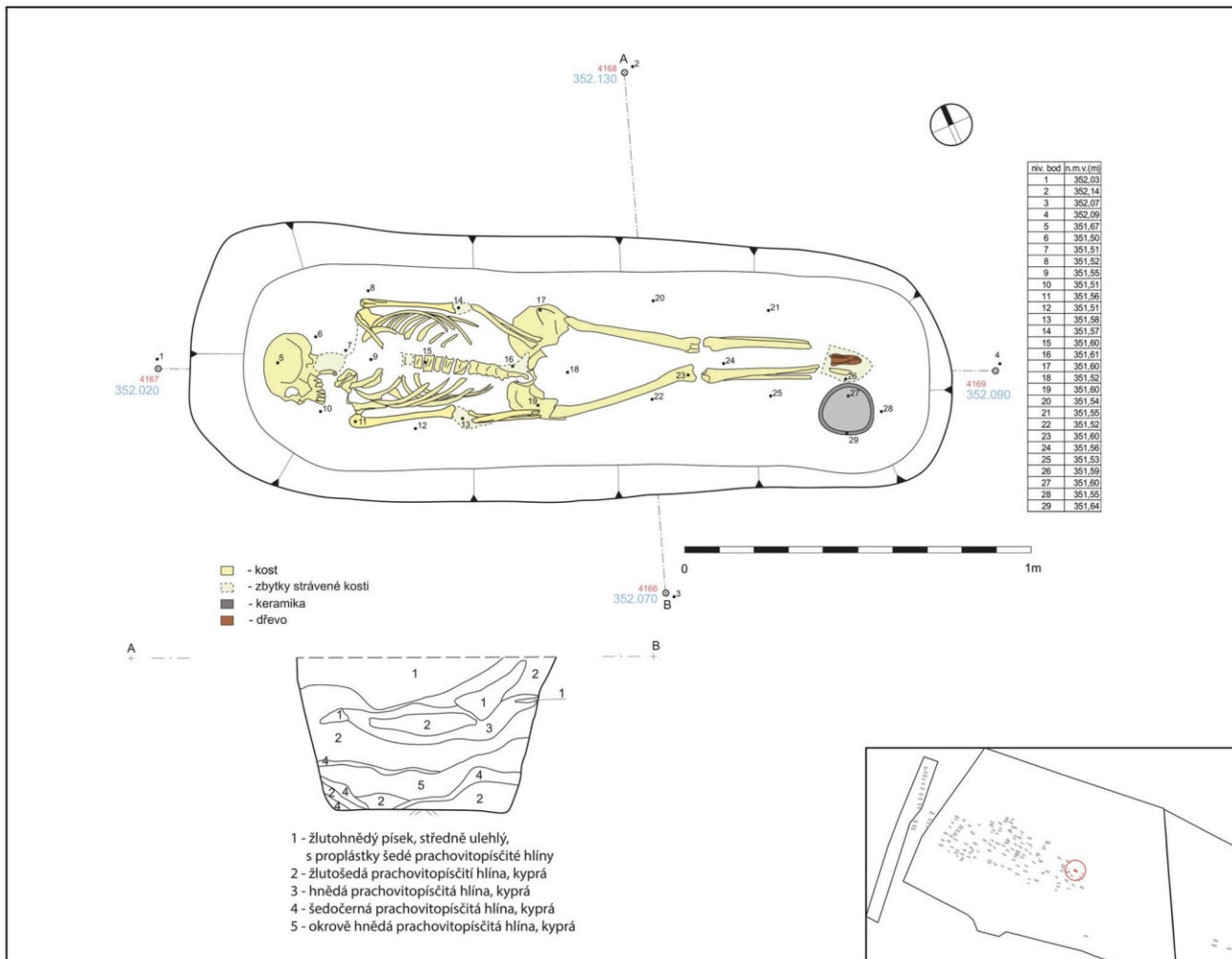

Popis nálezné situace: Tvar hrobové jámy: Obdélný tvar se zaoblenými rohy hrobové jámy. Západní stěna hr. jámy narušena erozí. **Rozměry hrobové jámy:** Max. délka 2,18 m, max. šířka 0,74 m a max. hloubka 0,44 m. **Orientace hr. jámy:** SZZ-JVV. **Orientace kostry:** SZZ-JVV (hlava – nohy). **Poloha těla:** Zachovalo se torzo kostry s lebku uloženou na pravé straně, pohledem k jihu. Tělo spočívalo v natažené poloze na zádech.

Antropologický popis jedince: Kostrový pohřeb dospělého jedince. **Věk:** maturus, 40–60 let. **Pohlaví:** muž. Z kostry jsou zachovány zlomky a torza kostí a mírně poškozená lebka. Dochovaly se zlomky levé a pravé lopatky, zlomky levé a pravé klíční kosti, zlomky levé a pravé pažní kosti, zlomky levé a pravé vřetenní kosti, zlomky levé a pravé loketní kosti, zlomky zápěstních kostí, zlomky žeber, zlomky volných obratlů, zlomky hrudní kosti, zlomky křížové kosti, zlomky levé a pravé pánevní kosti, zlomky levé a pravé stehenní kosti, zlomky levé a pravé holenní kosti, zlomky levé a pravé lýtkové kosti, zlomky levé a pravé hlezenní kosti, zlomky levé a pravé patní kosti, zlomky článků prstů levé a pravé nohy, zlomky levé a pravé česky a neurčené zlomky kostí. Kosti jsou velmi mohutné stavby. (Kubálek 2013, 157-159)

Výbava: Ve východní části u dolních končetin nalezena keramická nádoba (1). Na dně hr. jámy nalezen zbytek dřeva (2).

1. miska s jednoduchým vytaženým okrajem; výzdoba: ryté linie probíhají ve vrchní části těla po celém obvodu; tvar těla: kónický, dno bez odsazení; keramická hmota: písčité povrch, velké zastoupení slídy hrubozrnné ostřivo; barva: odstíny řezavé; výška: 82 mm; průměr okraje: 160 mm; průměr dna: 75 mm; objem: 600 ml; (č. sáčku 15069)
 2. fragment dřeva (č. sáčku 15068)

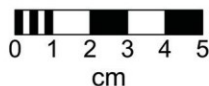
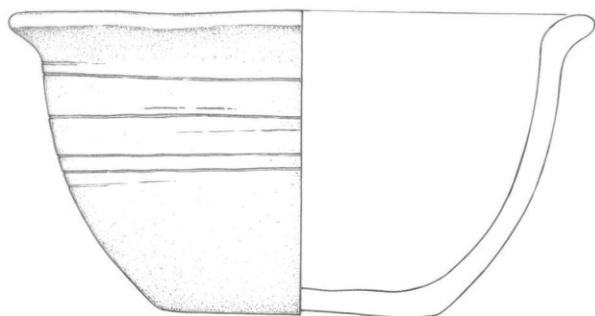

Tab. 2.135.: H2359

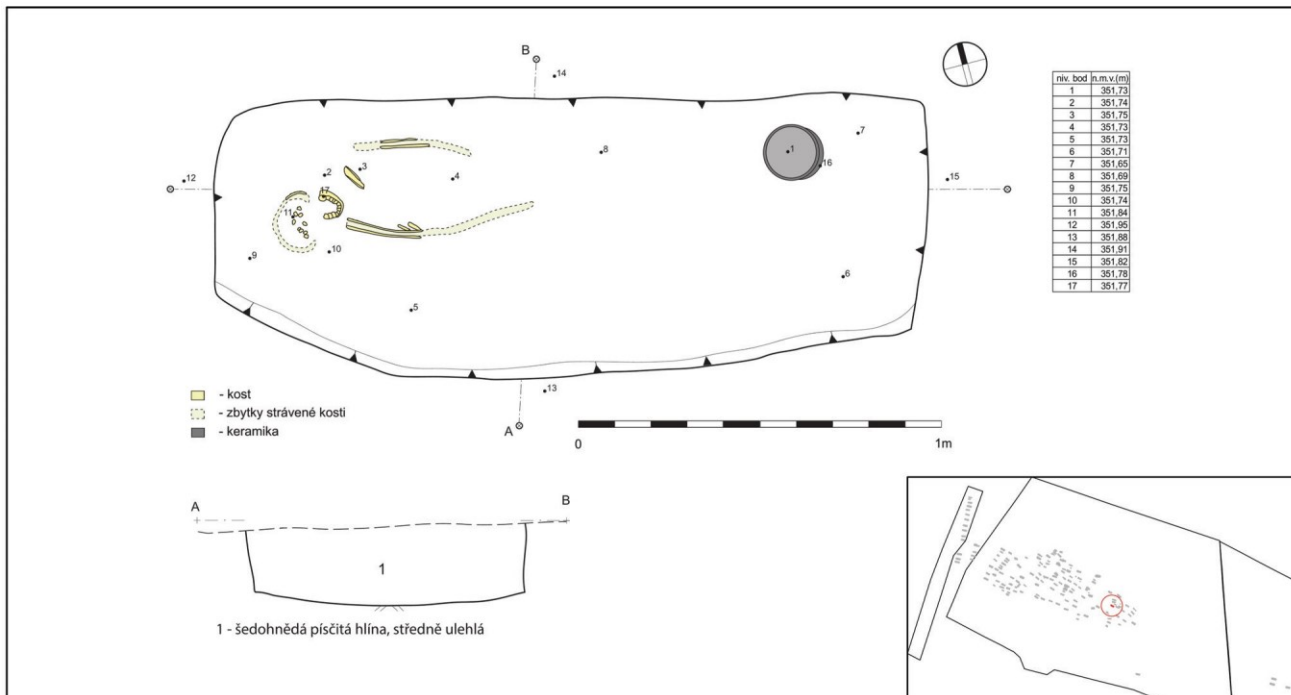

Popis nálezové situace: Tvar hrobové jámy: Obdélný tvar se zaoblenými rohy hrobové jámy. Rozměry hrobové jámy: Max. délka 1,85 m, max. šířka 0,76 m a max. hloubka 0,22 m. Orientace hr. jámy: Z-V. Orientace kostry: Z-V (hlava – nohy). Poloha těla: Zachovalo se torzo kostry s lebku uloženou na zátylku, pohledem vzhůru. Tělo spočívalo v natažené poloze na zádech.

Antropologický popis jedince: Kostrový pohřeb nedospělého jedince. Věk: infans III, asi 9 let. Pohlaví: neurčeno. Z kostry jsou zachovány drobné zlomky kostí. Dochovaly se drobné zlomky kostí lebky, velmi drobné zlomky levé horní končetiny, drobné zlomky pravé horní končetiny (pažní kosti), dva velmi drobné zlomky pravé dolní končetiny a neurčené zlomky kostí. (Kubálek 2013, 159-160)

Výbava: Ve východní části u dolních končetin nalezena keramická nádoba (1). V zásypu hr. jámy nalezeny další keramické zlomky (2) a mazanice (3).

1. hrnec se svisle seříznutým okrajem; výzdoba: na výdutí probíhá trojice šikmo kladených hřebenových vpichů v jedné linii, pod ní probíhá plastická linka; tvar těla: vejčitý s plastickou profilací výdutě; keramická hmota: hladký povrch – hlazený, jemně plavená hlína, vysoké zastoupení slídy; barva: odstíny hnědé; výška: 138 mm; průměr okraje: 114 mm; průměr dna: 70 mm; objem: 1050 ml; (č. sáčku 14529)

2. ke zlomky, intruze (č. sáčku 14541)

3. mazanice (č. sáčku 14542)

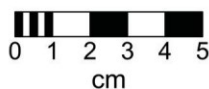
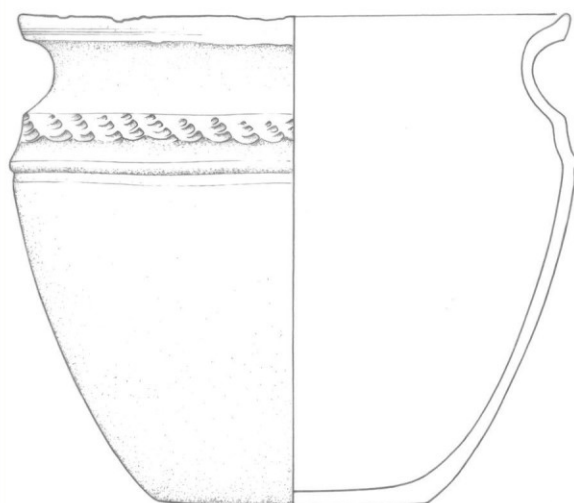

Tab. 2.136.: H2371

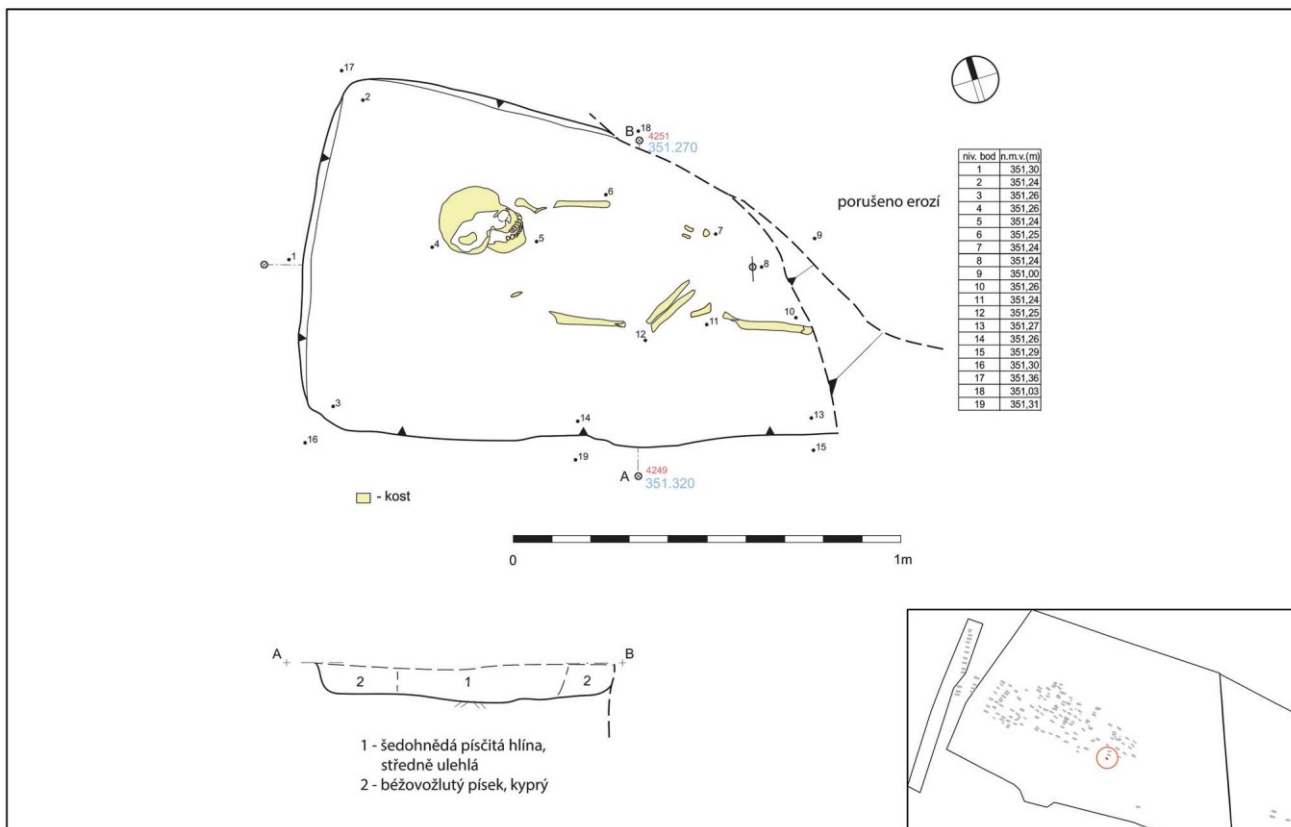

Popis nálezové situace: Tvar hrobové jámy: Obdélný tvar se zaoblenými rohy hrobové jámy. Východní část hr. jámy narušena erozí. Rozměry hrobové jámy: Max. délka cca 1,30 m, max. šířka 0,77 m a max. hloubka 0,10 m. Orientace hr. jámy: SZZ-JVV. Orientace kostry: SZZ-JVV (hlava – nohy). Poloha těla: Zachovalo se torzo kostry s lebkou uloženou na levé straně, pohledem k severu. Tělo spočívalo v natažené poloze na zádech.

Antropologický popis jedince: Kostrový pohřeb dospělého jedince. Věk: maturus I, 40–50 let. Pohlaví: pravděpodobně žena. Z kostry jsou zachovány zlomky kostí. Dochovaly se drobné zlomky lebečních kostí a zlomky zubů, zlomky levé lopatky, zlomky levé a pravé pažní kosti, zlomky pravé vřetenní kosti, zlomky pravé loketní kosti, zlomky pravé stehenní kosti a neurčené zlomky kostí. (Kubálek 2013, 160-161)

Výbava: V hr. jámě nalezen pouze keramický zlomek na obličejí (1).
 1. ke zlomek, intruze (č. sáčku 14901)

Tab. 2.137.: H2372

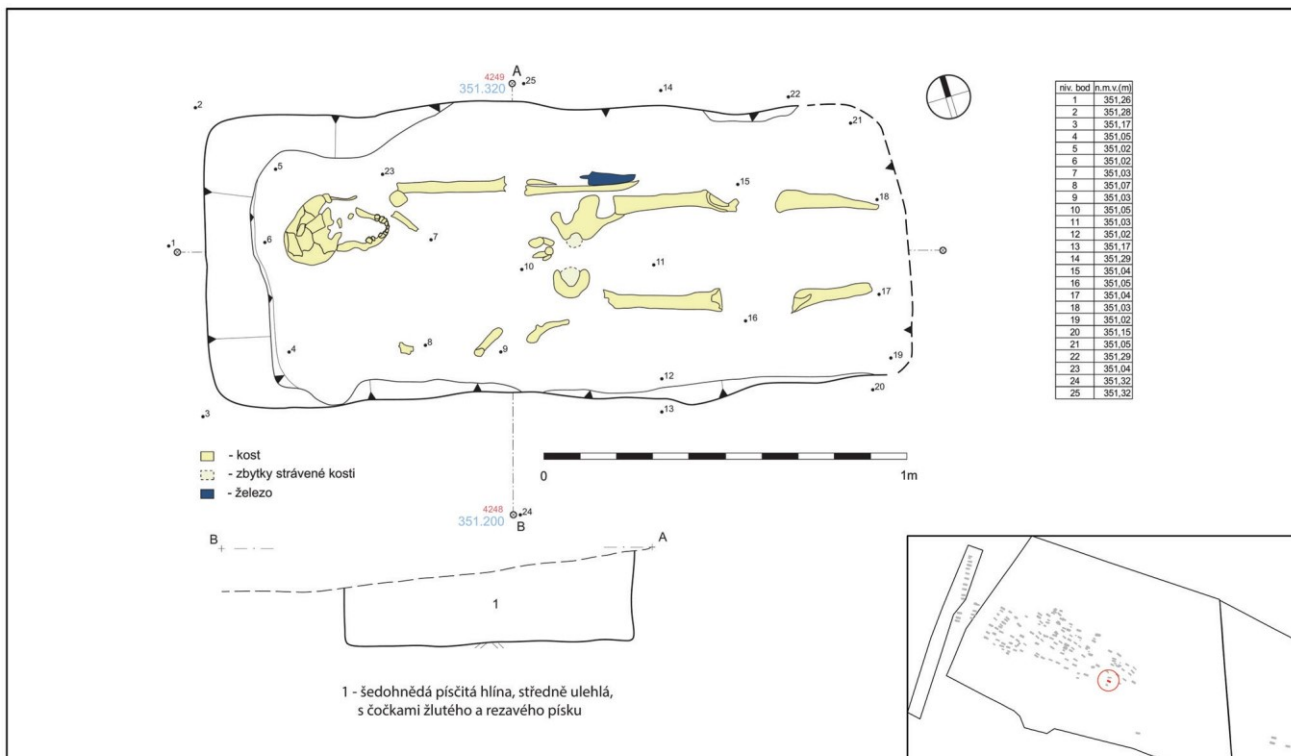

Popis nálezové situace: Tvar hrobové jámy: Obdélný tvar se zaoblenými rohy hrobové jámy. Rozměry hrobové jámy: Max. délka 1,80 m, max. šířka 0,80 m a max. hloubka 0,24 m. Orientace hr. jámy: SZZ-JVV. Orientace kostry: SZZ-JVV (hlava – nohy). Poloha těla: Zachovalo se torzo kostry s lebku uloženou na levé straně, pohledem k severu. Tělo spočívalo v natažené poloze na zádech.

Antropologický popis jedince: Kostrový pohřeb dospělého jedince. Věk: maturus I, 40–50 let. Pohlaví: žena. Z kostry jsou zachovány zlomky kostí téměř celé lebky. Dochovaly se zlomky levé a pravé pažní kosti, drobné zlomky žeber, drobné zlomky volných obratlů, zlomky levé a pravé stehenní kosti a neurčené zlomky kostí. (Kubálek 2013, 161-163)

Výbava: V západní části hr. jámy nalezen keramický zlomek (1). U levého předloktí nalezen nůž (2).

1. ke zlomek, intruze (č. sáčku 14948)

2. nůž s částečně prohnutou čepelí; rozměry před konzervací: celková délka 140 mm, délka čepelí 105 mm, max. šířka čepelí 17 mm (č. sáčku 14858)

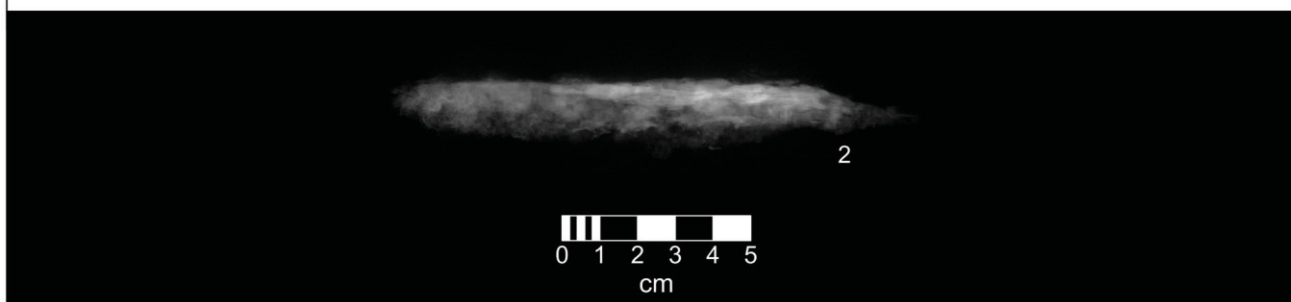

Tab. 2.138.: H2373

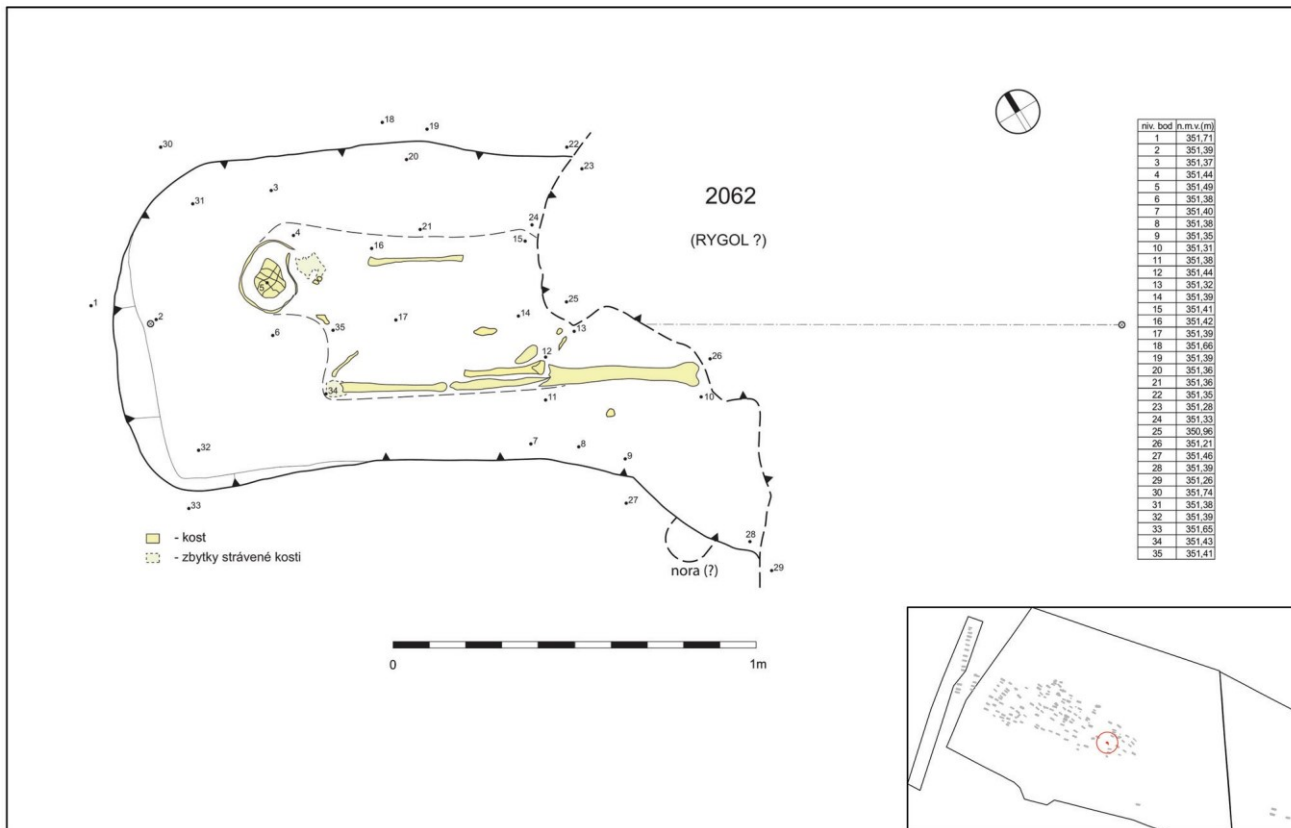

Popis nálezové situace: Tvar hrobové jámy: Obdélný tvar se zaoblenými rohy hrobové jámy. Hrobová jáma narušena na severním, východním a jižním profile. **Rozměry hrobové jámy:** Max. délka cca 1,63 m, max. šířka cca 0,85 m, hloubka není známá. **Orientace hr. jámy:** SZ-JV. **Orientace kostry:** SZ-JV (hlava – nohy). **Poloha těla:** Zachovalo se torzo kostry s lebku uloženou na levé straně, pohledem k severu. Tělo spočívalo v natažené poloze na zádech.

Antropologický popis jedince: Kostrový pohřeb dospělého jedince. **Věk:** maturus II, 50–60 let. **Pohlaví:** muž. Z kostry jsou zachovány zlomky kostí. Dochovaly se zlomky kostí lebky (zlomky levé a pravé spánkové kosti, zlomky levé a pravé temenní kosti) a zlomky nejméně 14 zubů (kvůli silnému obrusu a zlomkovitosti velmi špatně identifikovatelné), velmi drobné zlomky kostí levé a pravé horní končetiny, velmi drobné zlomky žeber, zlomky volných obratlů, zlomky pravé pánevní kosti, torzo pravé stehenní kosti (velmi mohutné stavby, tělo je předozadně oploštěné) a neurčené zlomky kostí. (Kubálek 2013, 163-164)

Výbava: V zásypu hr. jámy nalezen zlomek zvířecí kosti (1).

1. zv. kost (č. sáčku 14954)

Poznámka: Hrob H2373 je narušen objektem 2062. Chybí dokumentace profilu.

Tab. 2.139.: H2374

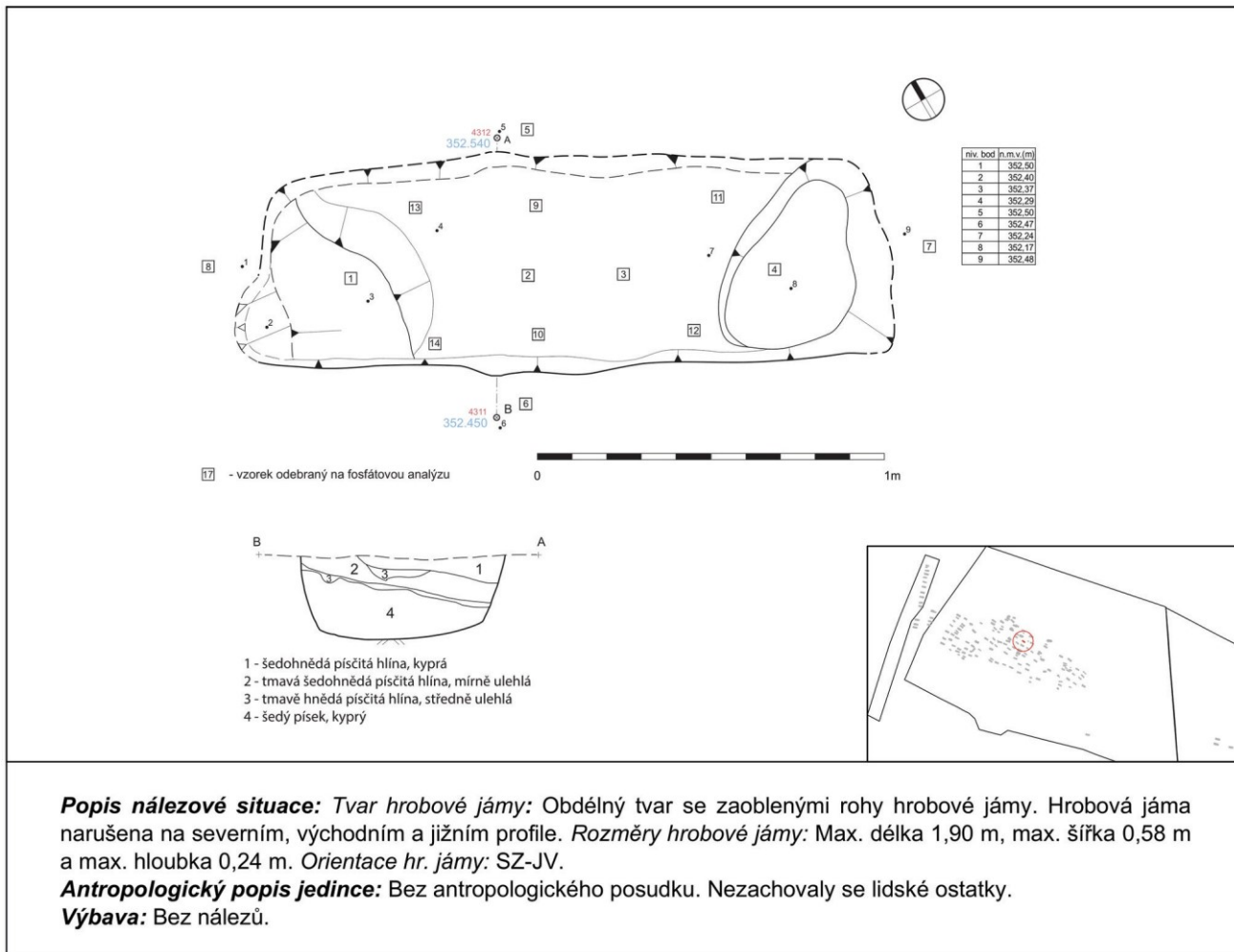

Tab. 2.140.: H2376

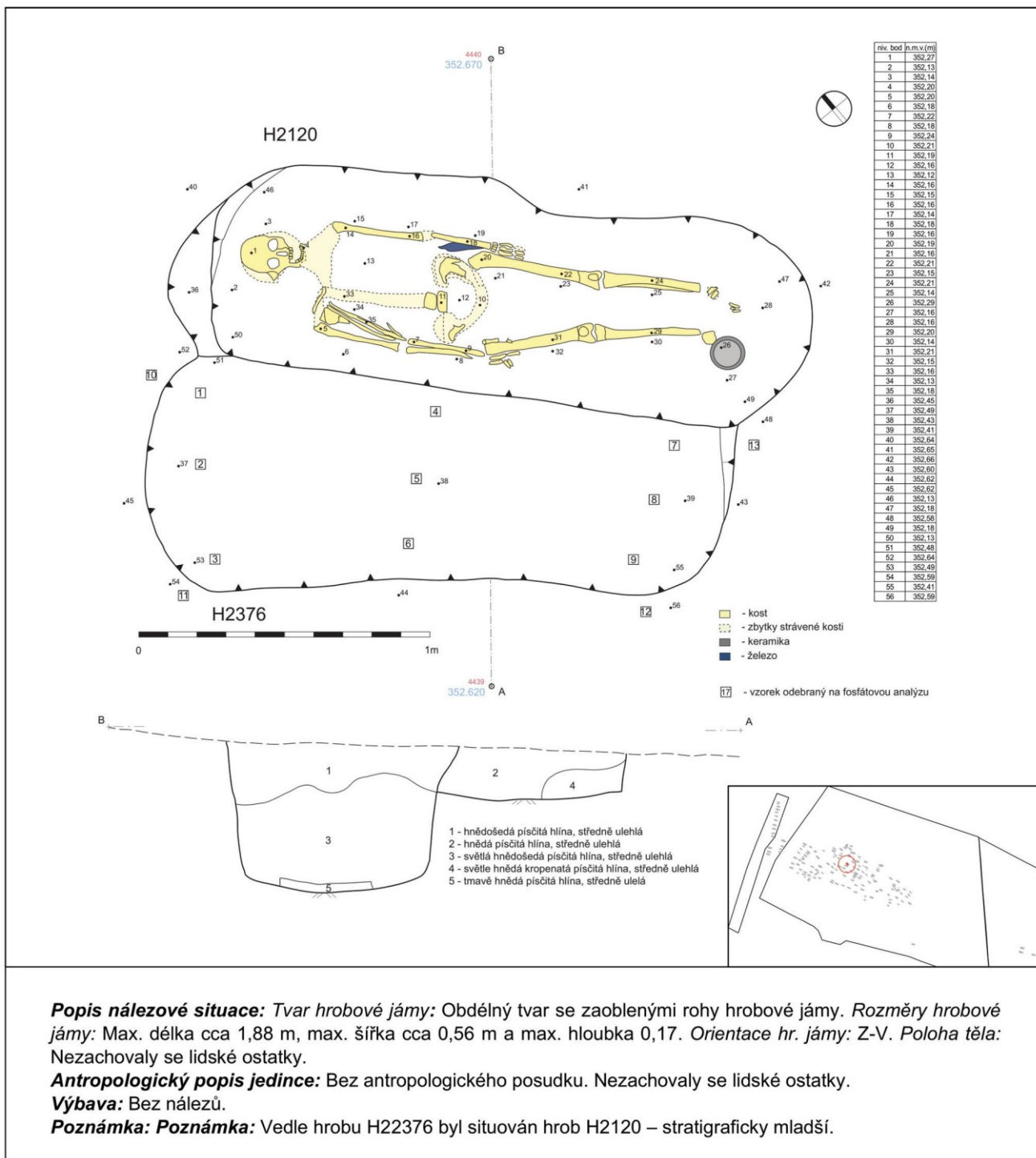

Popis nálezové situace: Tvar hrobové jámy: Obdélný tvar se zaoblenými rohy hrobové jámy. Rozměry hrobové jámy: Max. délka cca 1,88 m, max. šířka cca 0,56 m a max. hloubka 0,17. Orientace hr. jámy: Z-V. Poloha těla: Nezachovaly se lidské ostatky.

Antropologický popis jedince: Bez antropologického posudku. Nezachovaly se lidské ostatky.

Výbava: Bez nálezů.

Poznámka: Vedle hrobu H2376 byl situován hrob H2120 – stratigraficky mladší.

Tab. 2.141.: H2378

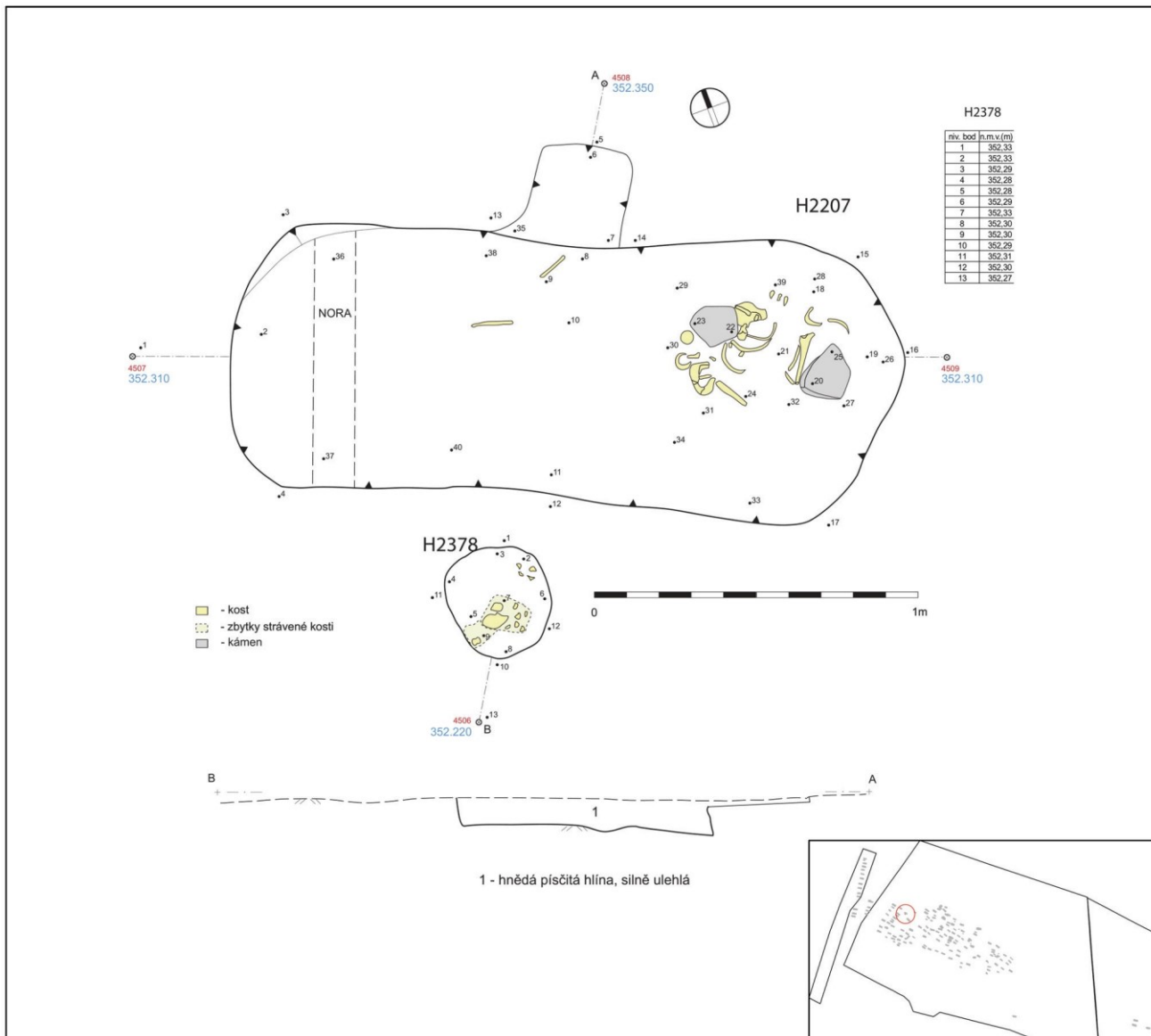

Popis nálezné situace: Tvar hrobové jámy: Téměř kruhový tvar. Rozměry hrobové jámy: Max. délka cca 0,35 m, max. šířka cca 0,33 m, hloubka není známá. V terénní dokumentaci chybí plán profilu. Orientace hr. jámy: Z-V (hlava – nohy). Poloha těla: Lidské ostatky byly špatně dochované.

Antropologický popis jedince: Kostrový pohřeb nedospělého jedince. Věk: infans II, 2–6 let. Pohlaví: neurčeno. Z kostry jsou dochovány zlomky části lebky a jeden mléčný zub (druhá pravá horní stolička s velmi jemným obrusem hrbolek). (Kubálek 2013, 164)

Výbava: Bez nálezů.

Poznámka: Hrob ležel v blízkosti hrobu H2207.

Tab. 2.142.: H2380

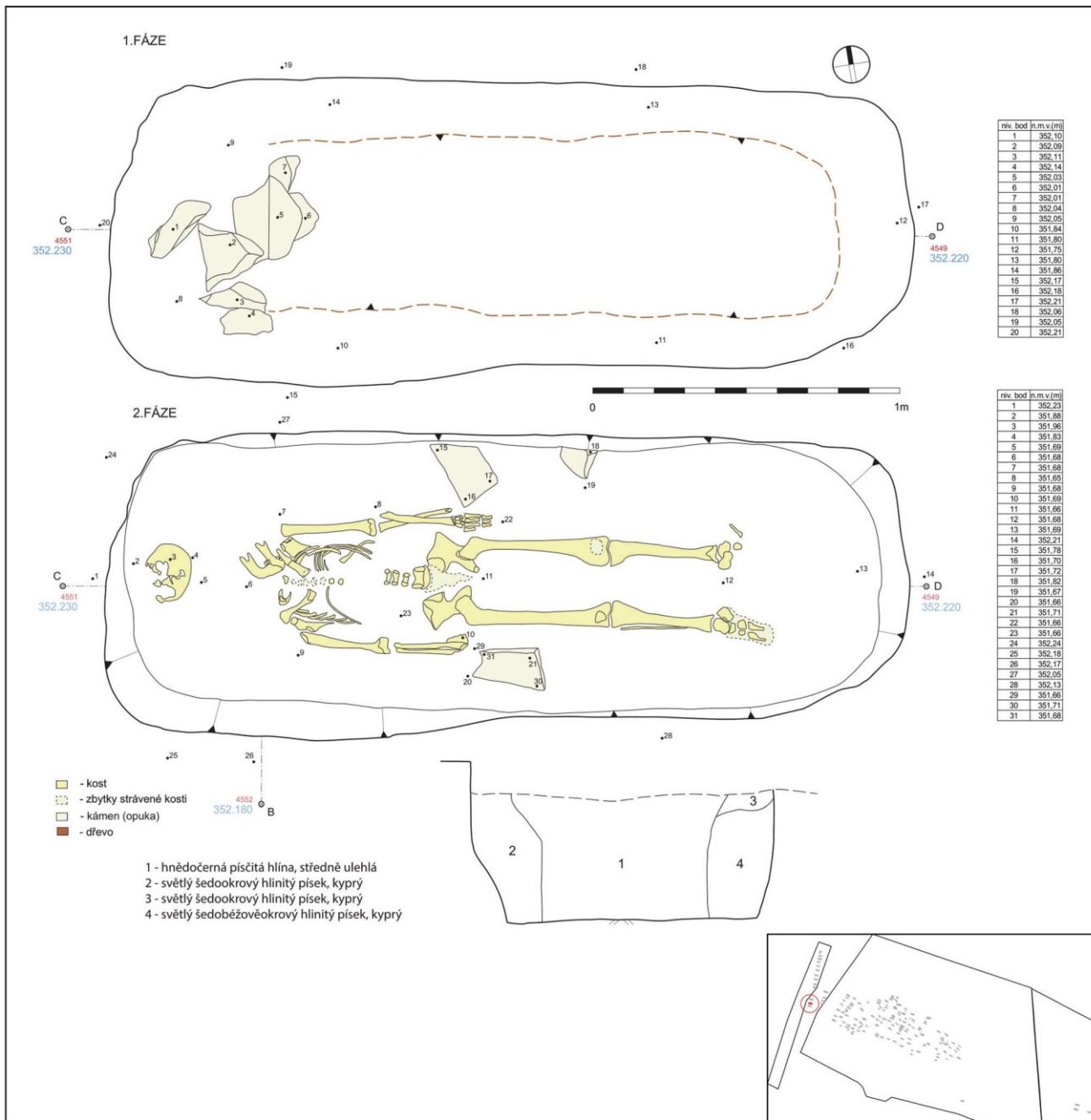

Popis nálezné situace: Tvar hrobové jámy: Obdélný tvar se zaoblenými rohy hrobové jámy. V západní části byla hr. jáma narušena. Do prostoru lebky vedla šachta s kamenným závalcem. Lebka byla přemístěna spodinou vzhůru u západní stěny hr. jámy asi 20 cm nad dnem. Lebka byla zavalena opukovými kameny. **Rozměry hrobové jámy:** Max. délka 2,44 m, max. šířka 0,98 m a max. hloubka 0,40 m. **Orientace hr. jámy:** SZZ-JVV. **Orientace kostry:** SZZ-JVV (hlava – nohy). **Poloha těla:** Zachovalo se torzo kostry s lebkou uloženou na pravé straně, pohledem k jihu. Levá ruka ležela v klíně. Tělo spočívalo v natažené poloze na zádech.

Konstrukční prvky: Na dně hr. jámy zachyceno dřevo. Rozměry negativu 1,85 x 0,58 m. Zachyceny kameny na povrchu jako zásyp a kamenné obložení – opuka podél západní, severní a jižní stěny hr. jámy.

Antropologický popis jedince: Kostrový pohřeb dospělého jedince. **Věk:** senilis, starší 60 let. **Pohlaví:** muž. Z kostry jsou zachovány poškozené kosti a jejich zlomky. Dochovala se poškozená lebka (zničená většina obličejové části), zlomky levé a pravé lopatky, zlomky levé a pravé klíční kosti, torza levé a pravé pažní kosti, torza levé a pravé vřetenní kosti, torza levé a pravé loketní kosti, zápěstní kosti levé a zápěstní kosti a články prstů levé ruky, levá a pravá stehenní kost, levá a pravá češka, levá a pravá holenní kost, zlomky levé a pravé lýtkové kosti, zlomky levé a pravé hlezenní kosti, zlomky levé a pravé patní kosti, zlomky článků prstů levé a pravé nohy a neurčené zlomky kostí. (Kubálek 2013, 164-166)

Výbava: Bez nálezů.

Tab. 2.143.: H2382

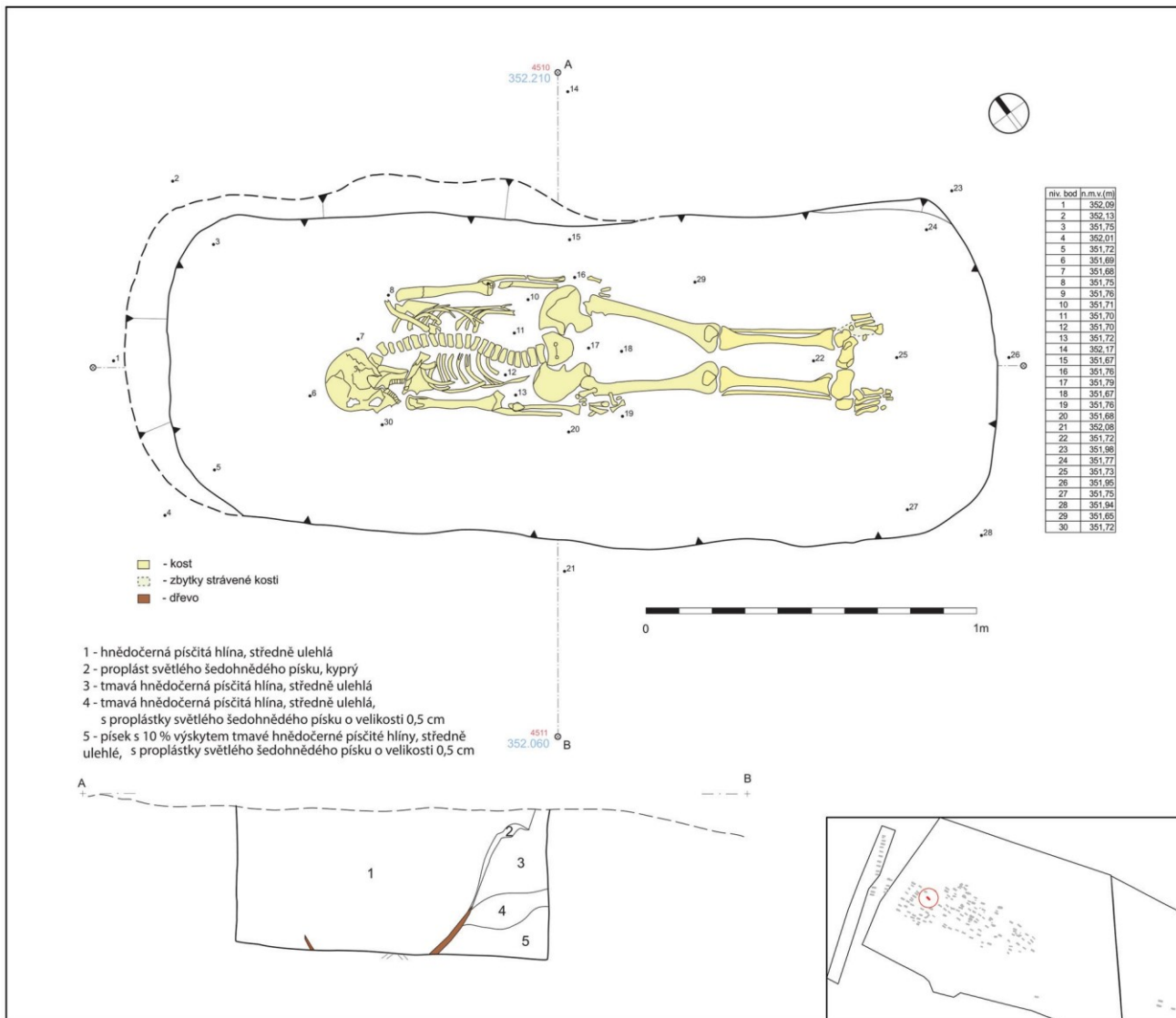

Popis náleзовé situace: Tvar hrobové jámy: Obdélný tvar se zaoblenými rohy hrobové jámy. Rozměry hrobové jámy: Max. délka cca 2,62 m, max. šířka 0,90 m a max. hloubka 0,45 m. Orientace hr. jámy: SZ-JV. Orientace kostry: SZ-JV (hlava – nohy). Poloha těla: Zachovalo se torzo kostry s lebkou na pravé straně, pohledem k jihu. Tělo spočívalo v natažené poloze na zádech.

Antropologický popis jedince: Kostrový pohřeb dospělého jedince. Věk: senilis, starší 60 let. Pohlaví: muž. Výška: 160 cm. Z kostry jsou zachovány zlomky a torza kostí střední stavby (kosti jsou zlomkovité, ale slepitelné). Z kostry jsou dochovány zlomky téměř celé lebky, zlomky levé a pravé lopatky, zlomky levé a pravé klíční kosti, zlomky levé a pravé pažní kosti, zlomky levé a pravé vřetenní kosti, zlomky levé a pravé loketní kosti, zlomky zápřstních kostí, zlomky článků prstů levé a pravé ruky, zlomky žeber, zlomky volných obratlů, zlomky hrudní kosti, zlomky křížové kosti, zlomky levé a pravé pánevní kosti, zlomky levé a pravé stehenní kosti, zlomky levé a pravé čěšky, zlomky levé a pravé holenní kosti, zlomky levé a pravé lýtkové kosti, zlomky levé a pravé hlezenní kosti, zlomky levé a pravé patní kosti, zlomky článků prstů levé a pravé nohy a neurčené zlomky kostí. (Kubálek 2013, 167-168)

Výbava: Bez nálezů.

Poznámka: Dle terénní dokumentace byly nalezeny zbytky organiky v oblasti trupu a pánve. Vzorky nebyly odebrány.

Tab. 2.144.: H2383

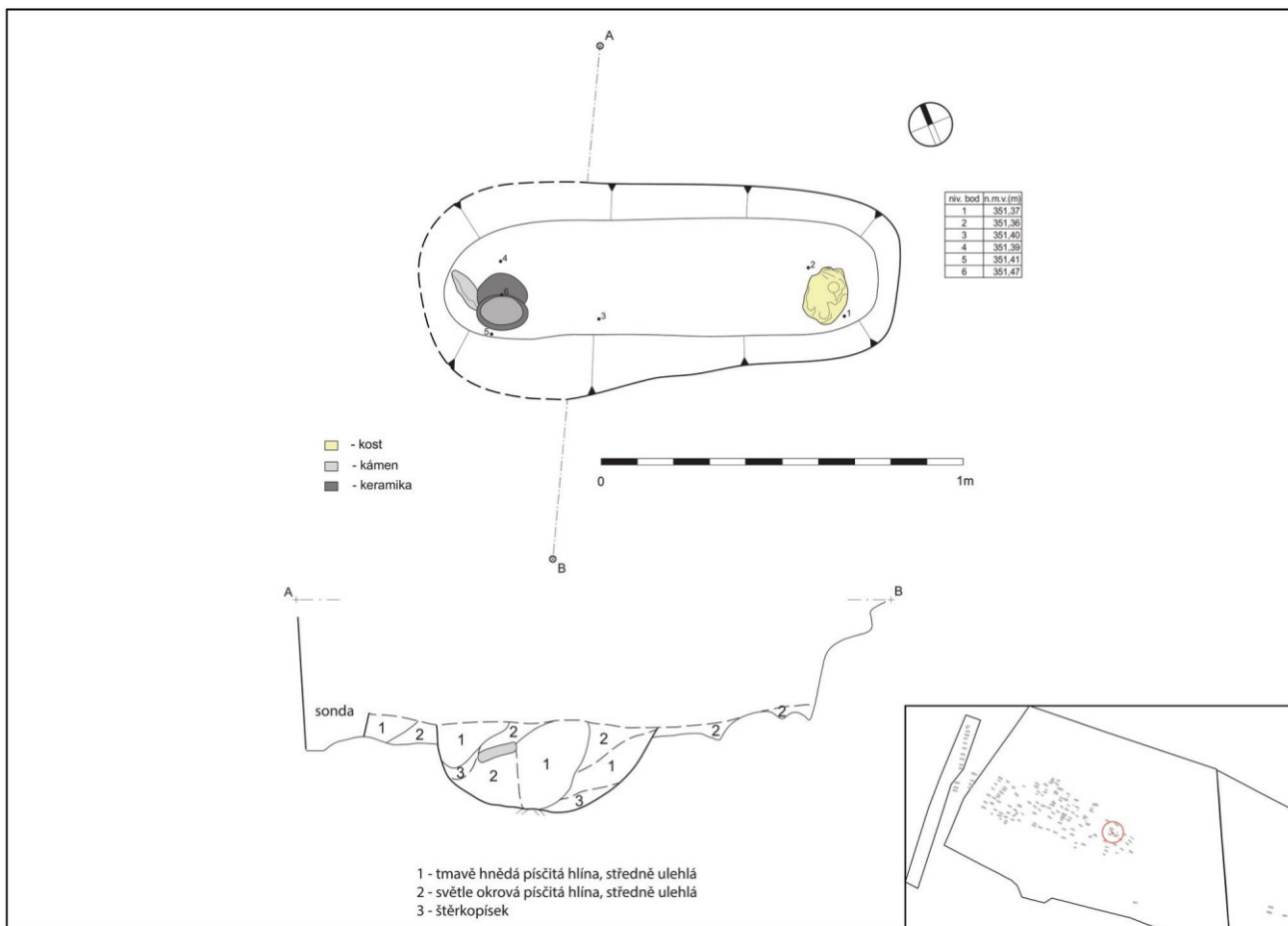

Popis nálezné situace: Tvar hrobové jámy: Nerovnoměrný tvar hrobové jámy. Silně narušen. Rozměry hrobové jámy: Max. délka cca 1,32 m, max. šířka 0,59 m a max. hloubka 0,65 m. Orientace hr. jámy: SZ-JV. Orientace kostry: JV-SZ (hlava – nohy). Poloha těla: Zachovala se pouze lebka.

Antropologický popis jedince: Kostrový pohřeb dospělého jedince. Věk: senilis, starší 60 let. Pohlaví: muž. Výška: 160 cm. Z kostry jsou zachovány zlomky lebečních kostí. Dochovaly se zlomky čelní kosti, zlomky levé a pravé temenní kosti, zlomky týlní kosti, zlomky levé a pravé spánkové kosti, zlomky klínové kosti, zlomky neurčených kostí. Kostí jsou drobné stavby, čelní úžlabí (*glabella*) je vytvořeno, oboční oblouky (*arcus superciliaris*) jsou velmi zdůrazněny, čelní hrboly (*tubera frontalia*) jsou lehce naznačeny, horní okraj očí je oblý, levý bradavkový výběžek (*processus mastoideus*) je malý, svalový reliéf je výrazný. (Kubálek 2013, 169)

Výbava: V hr. jámě byla nalezena keramická nádoba (1).

1. hrnec s prožlabenou vnější linií; výzdoba: na výdutí probíhají čtyři svazky vlnic vytvořené patrně čtyřhroutým hřebenem; tvar těla: soudkovitý; keramická hmota: hladký povrch, jemně plavená hlína, minimální zastoupení slídy; barva: odstíny hnědé; výška: 125 mm; průměr okraje: 129 mm; průměr dna: 65 mm; objem: 1050 ml; (č. sáčku 15072)

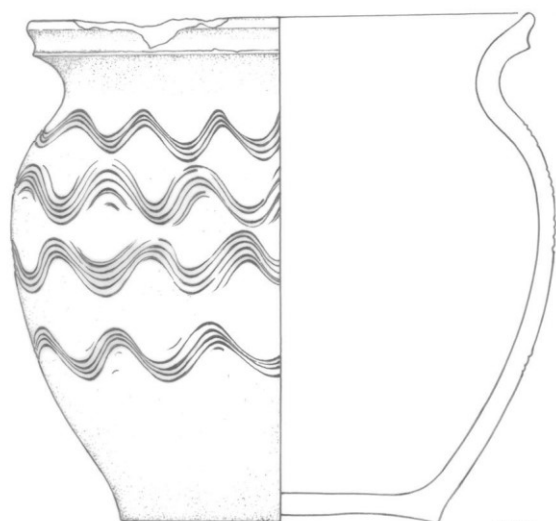

1

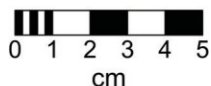

Tab. 2.145.: H2384

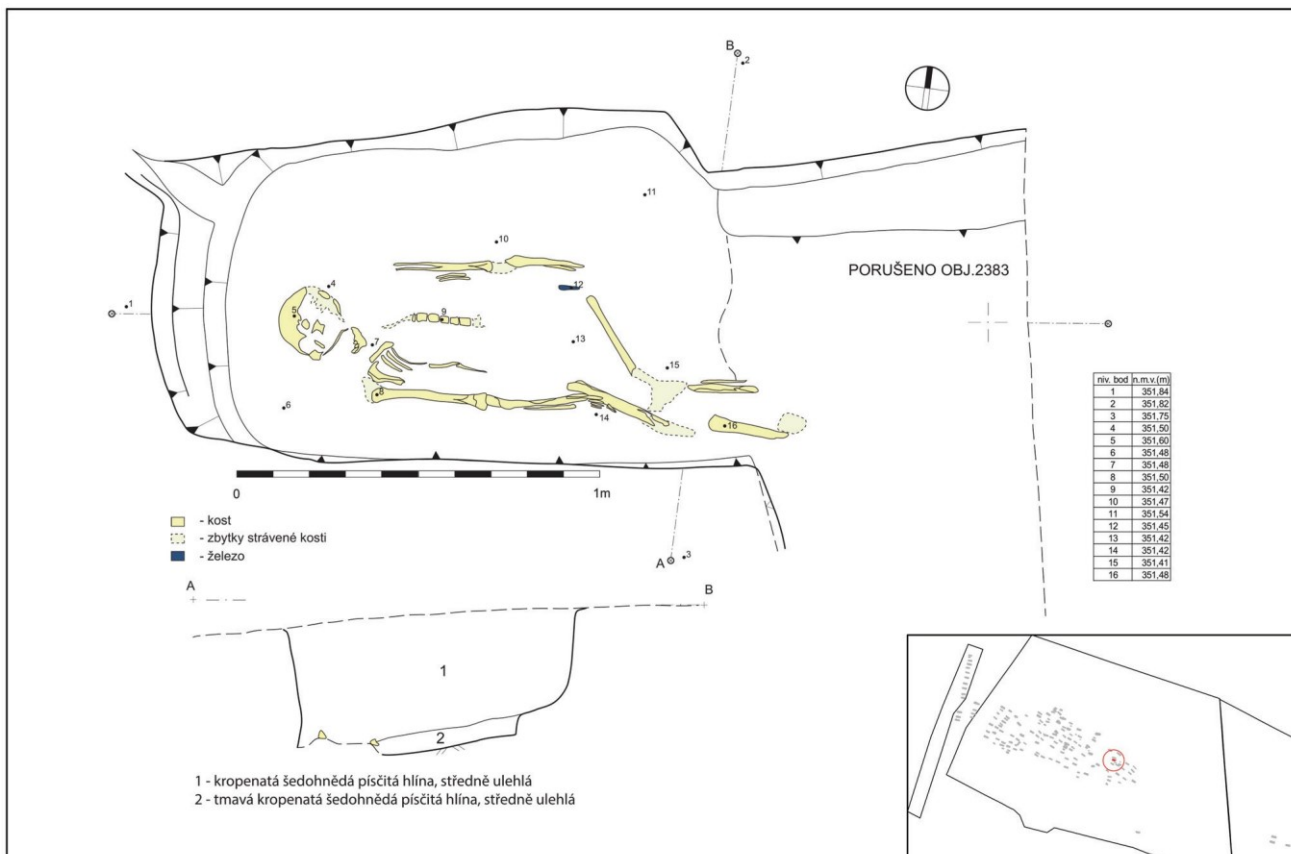

Popis nálezné situace: Tvar hrobové jámy: Obdélný tvar se zaoblenými rohy hrobové jámy. Rozměry hrobové jámy: Max. délka cca 1,79 m, max. šířka 0,81 m a max. hloubka 0,36 m. Orientace hr. jámy: Z-V. Orientace kostry: Z-V (hlava – nohy). Poloha těla: Zachovalo se torzo kostry s lebkou uloženou na zátylku, pohledem vzhůru. Tělo spočívalo v natažené poloze na zádech pokrčenými dolními končetinami a vychýleny k jižní stěně hrobu.

Antropologický popis jedince: Kostrový pohřeb dospělého jedince. Věk: maturus II, 40–60 let. Pohlaví: pravděpodobně muž. Z kostry jsou zachovány zlomky kostí. Dochovaly se zlomky pravé lopatky, zlomky pravé klíční kosti, zlomky levé a pravé pažní kosti, zlomky pravé vřetenní kosti, zlomky pravé loketní kosti, zlomky záprstních kostí a zlomky článků prstů pravé ruky, drobné neurčené zlomky kostí levé horní končetiny, zlomky žeber, zlomky volných obratlů, zlomky levé a pravé pánevní kosti, zlomky levé a pravé stehenní kosti, zlomky levé a pravé holenní kosti, neurčené zlomky kostí levé a pravé dolní končetiny a neurčené zlomky kostí. (Kubálek 2013, 169-171)

Výbava: Ze dna hr. jámy byl vyzvednutý nůž (1, 2). V zásyvu hr. jámy byly nalezeny keramické zlomky (3).

1. nůž s úzkou čepelí, ve třech zlomcích; rozměry před konzervací: celková délka všech zlomků 130 mm, max. šířka čepěle 8 mm (č. sáčku 14939)

2. nůž, neúplný; rozměry před konzervací: délka 120 mm?, šířka čepěle 12 mm? (č. sáčku 15150)

3. ke zlomky, intruze (č. sáčku 14941)

Poznámka: Hrob H2384 porušen objektem 2383.

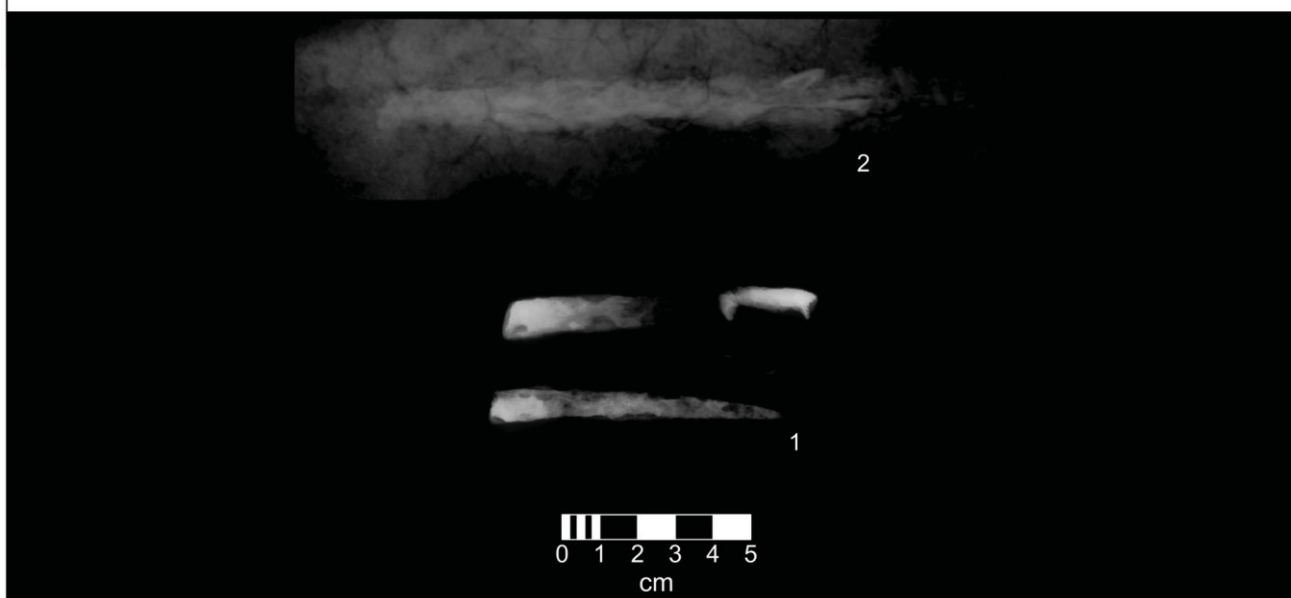

Tab. 2.146.: H2386

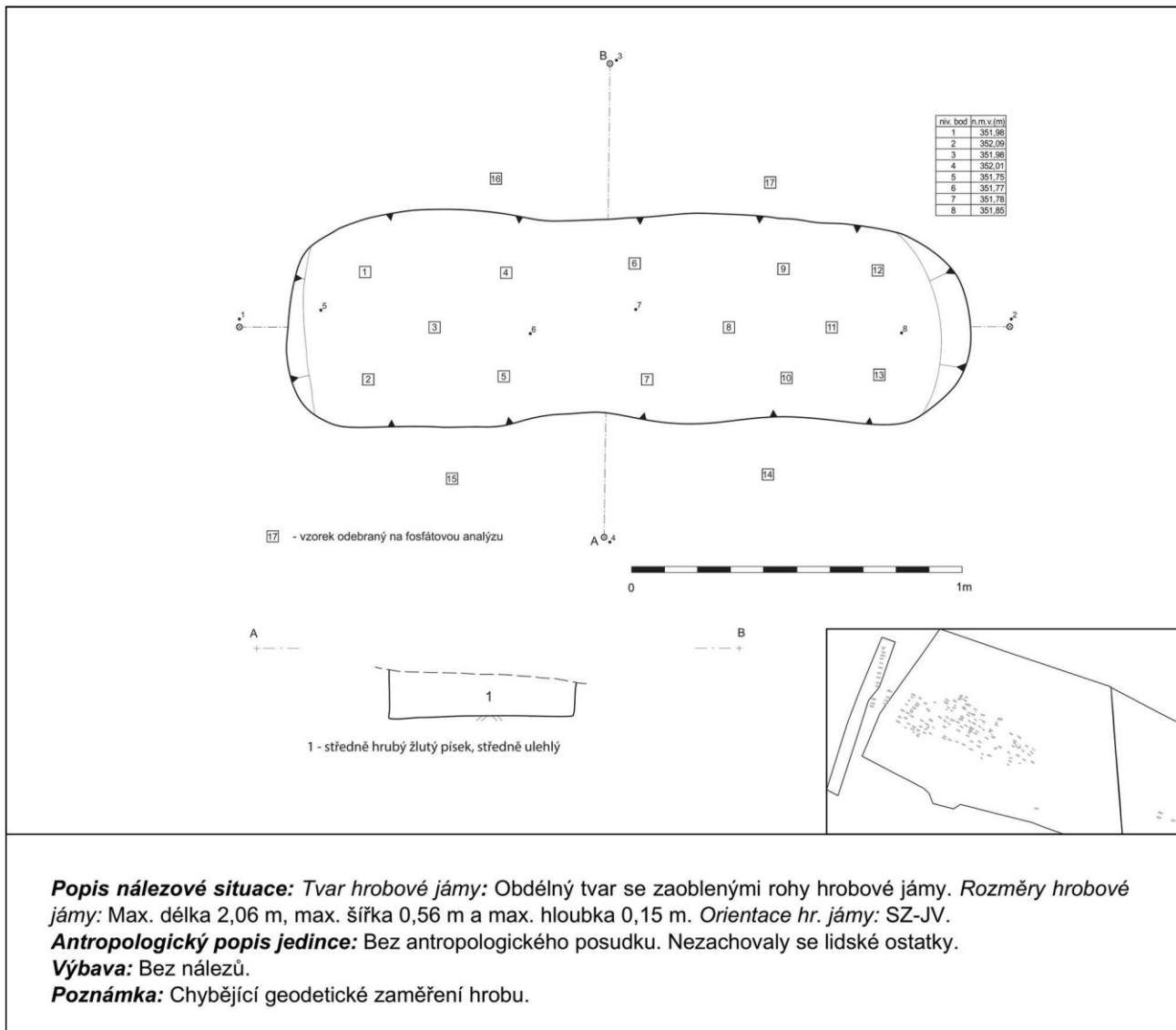

Tab. 2.147.: H2397

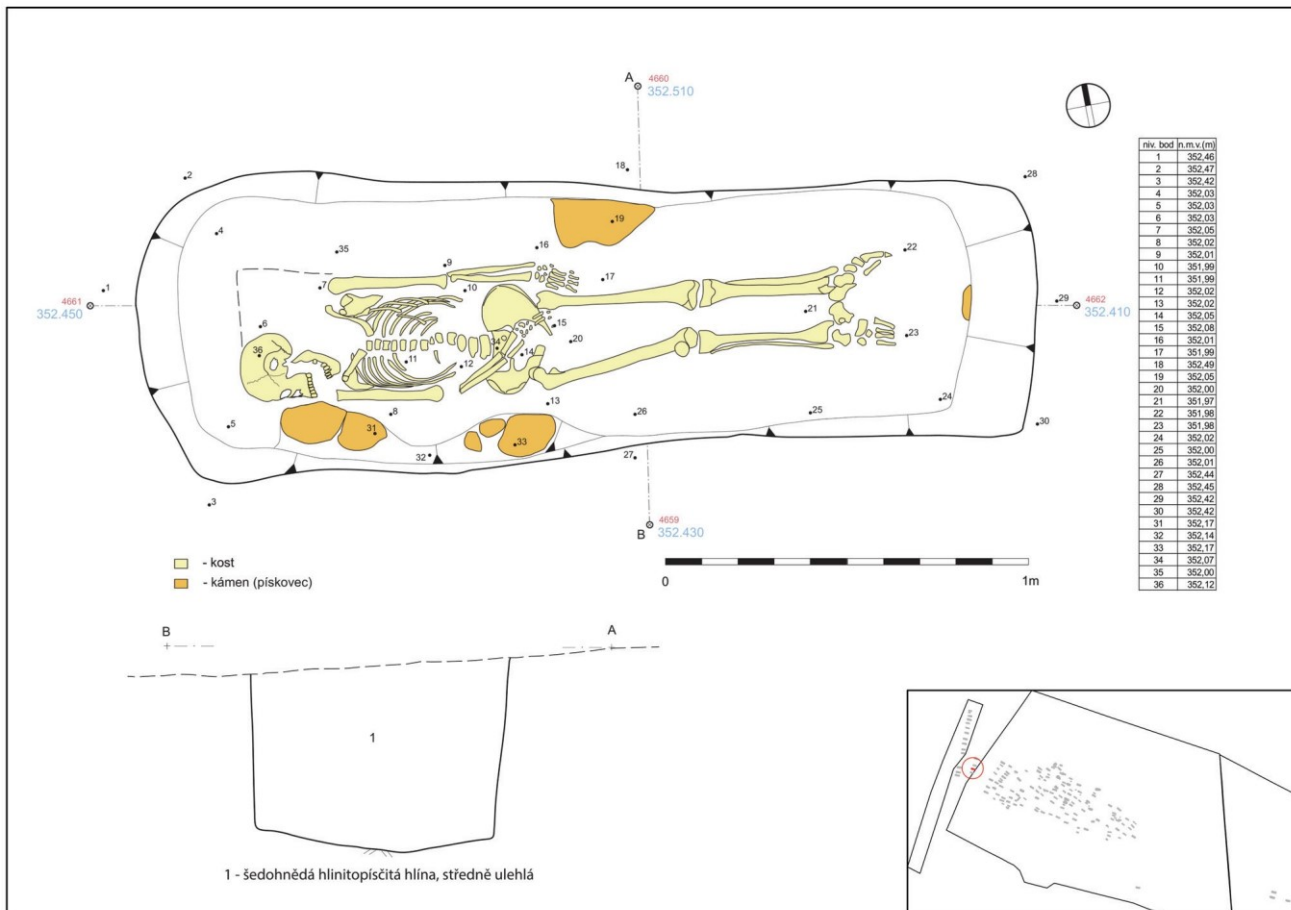

Popis nálezné situace: Tvar hrobové jámy: Obdélný tvar se zaoblenými rohy hrobové jámy. Rozměry hrobové jámy: Max. délka 2,44 m, max. šířka 0,71 m a max. hloubka 0,51 m. Orientace hr. jámy: Z-V. Orientace kostry: Z-V (hlava – nohy). Poloha těla: Zachovalo se torzo kostry s lebku uloženou na pravé straně, pohledem k jihu. Pravá ruka složena v klíně. Tělo spočívalo v natažené poloze na zádech.

Konstrukční prvky: Kameny naznačující kamenné obložení – opuka zachycena na jižní, severní a východní stěně hr. jámy.

Antropologický popis jedince: Kostrový pohřeb dospělého jedince. Věk: maturus I, 40–50 let. Pohlaví: muž. Výška: 171 cm. Z kostry jsou zachovány poškozené kosti střední stavby. Z kostry jsou dochovány lebka s poškozenou obličejovou částí, zlomky levé a pravé lopatky, zlomky levé a pravé klíční kosti, levá a pravá pažní kost, levá a pravá vřetenní kost, levá a pravá loketní kost, zlomky zápěstních kostí, zlomky článků prstů levé a pravé ruky, zlomky žebér, zlomky volných obratlů, zlomky hrudní kosti, zlomky křížové kosti, zlomky levé a pravé pánevní kosti, levá a pravá stehenní kost, levá a pravá česka, levá a pravá holenní kost, zlomky levé a pravé lýtkové kosti, zlomky levé a pravé hlezenní kosti, zlomky levé a pravé patní kosti, zlomky článků prstů levé a pravé nohy a neurčené zlomky kostí. (Kubálek 2013, 171-173)

Výbava: Bez nálezů.

Tab. 2.148.: H2398

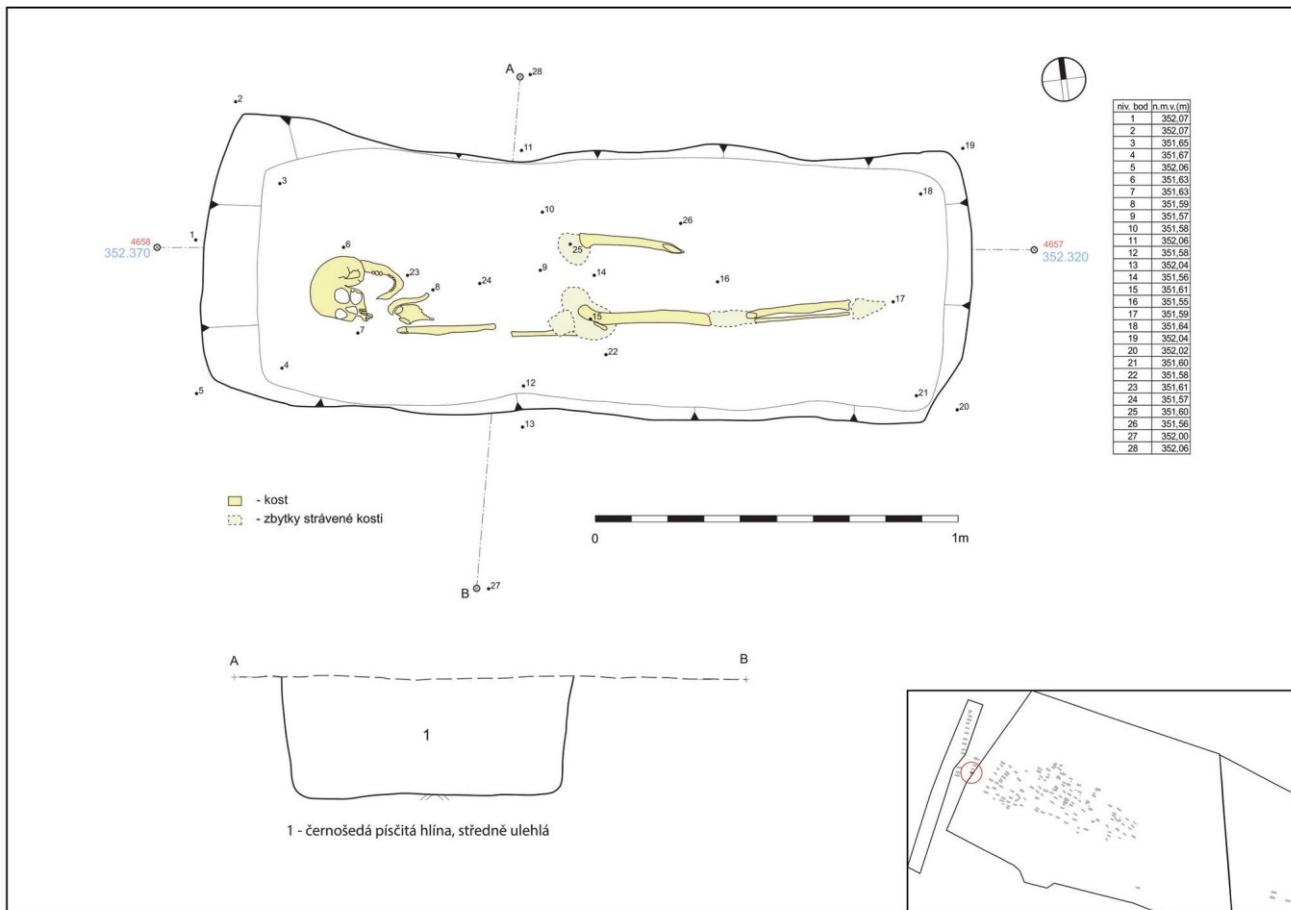

Popis nálezové situace: Tvar hrobové jámy: Obdélný tvar se zaoblenými rohy hrobové jámy. Rozměry hrobové jámy: Max. délka 2,44 m, max. šířka 0,71 m a max. hloubka 0,51 m. Orientace hr. jámy: SZZ-JVV. Orientace kostry: SZZ-JVV (hlava – nohy). Poloha těla: Zachovalo se torzo kostry s lebku uloženou na pravé straně, pohledem šikmo vzhůru k jihu. Původní uložení na zátylku. Tělo spočívalo v natažené poloze na zádech.

Antropologický popis jedince: Kostrový pohřeb dospělého jedince. Věk: senilis, starší 60 let. Pohlaví: žena. Z kostry jsou zachovány zlomky kostí. Z kostry jsou dochovány zlomky kostí téměř celé lebky, zlomky kostí levé a pravé dolní končetiny, zlomky pravé lopatky, zlomky pravé klíční kosti, zlomky pravé pažní kosti, zlomky pravé vřetenní kosti, zlomky pravé loketní kosti a neurčené zlomky kostí. Kostí jsou drobné stavby. (Kubálek 2013, 173-174)

Výbava: Bez nálezů.

Tab. 2.149.: H2399

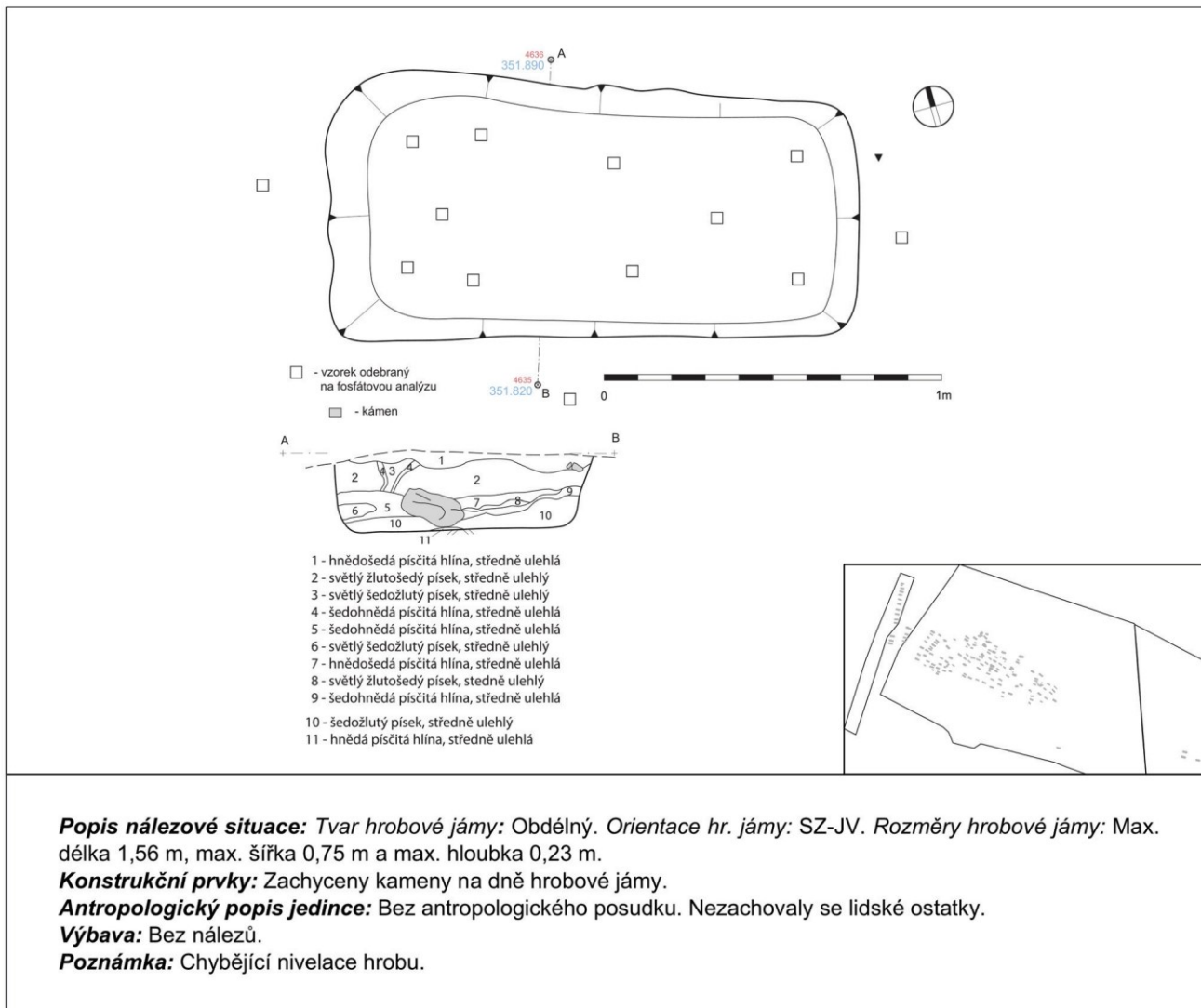

Tab. 2.150.: H2411

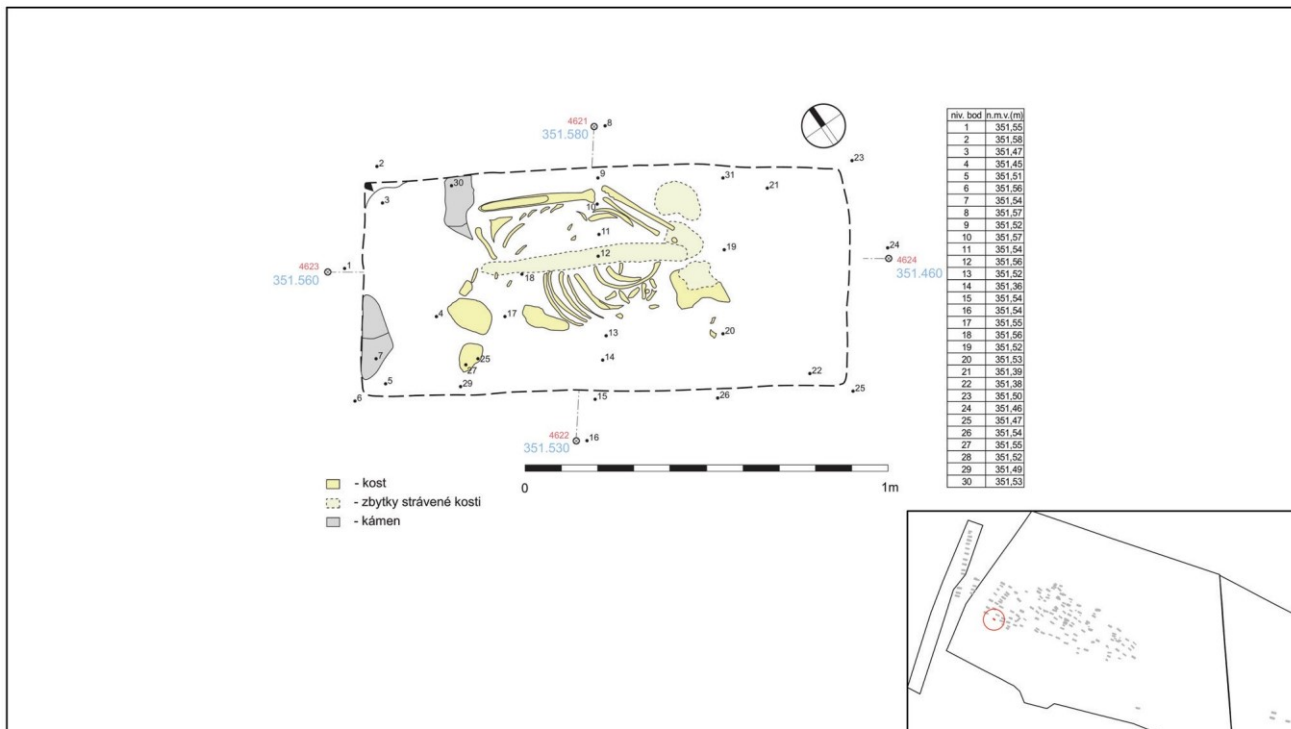

Popis nálezové situace: Tvar hrobové jámy: Obdélný tvar se zaoblenými rohy hrobové jámy. Rozměry hrobové jámy: Max. délka 1,33 m (nezměřeno v celém rozsahu), max. šířka 0,61 m (nezměřeno v celém rozsahu) a max. hloubka chybí. Orientace hr. jámy: SZ-JV. Orientace kostry: SZ-JV (hlava – nohy). Poloha těla: Zachovalo se torzo kostry. Ruce byly složeny v klíně. Tělo spočívalo v natažené poloze na zádech. Polohu dolních končetin nelze odhadnout.

Konstrukční prvky: Kameny naznačující kamenné obložení – dva větší kameny v hrobě.

Antropologický popis jedince: Kostrový pohřeb nedospělého jedince. Věk: juvenis, 13–20 let (14 let). Pohlaví: neurčeno. Z kostry jsou zachovány zlomky kostí. Dochovaly se zlomky kostí lebeční klenby, zlomky zubů, zlomky žeber, zlomky volných obratlů, zlomky levé a pravé pažní kosti, zlomky levé a pravé vřetenní kosti, zlomky levé a pravé loketní kosti, zlomky zápěstních kostí pravé ruky, zlomky článků prstů levé a pravé ruky, zlomky levé a pravé stehenní kosti, neurčené zlomky kostí levé a pravé dolní končetiny a neurčené zlomky kostí. (Kubálek 2013, 175-176)

Výbava: Bez nálezů.

Poznámka: Dle terénního pozorování byla hr. jáma narušena již v minulosti. Velikost jámy by tak neodpovídala tělu spočívající v natažené poloze. Dále byla v hr. záspy zjištěna příměs spálených kostí 4. stupně (700 °C) náležící jedinci bez určení pohlaví a věku. Chybí dokumentace profilu.

Tab. 2.151.: H2544

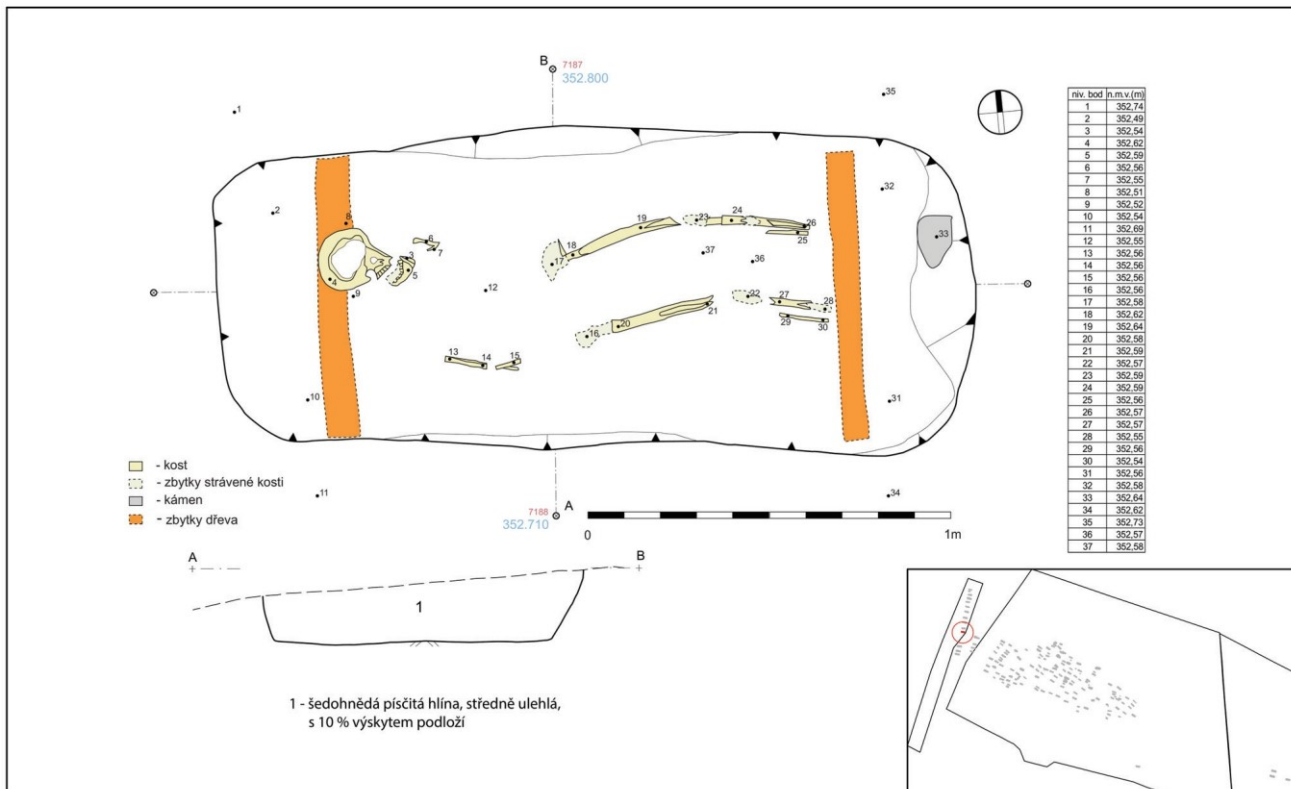

Popis nálezné situace: Tvar hrobové jámy: Obdélný tvar se zaoblenými rohy hrobové jámy. Rozměry hrobové jámy: Max. délka 2,09 m, max. šířka 0,88 m a max. hloubka 0,18 m. Orientace hr. jámy: Z-V. Orientace kostry: Z-V (hlava – nohy). Poloha těla: Zachovalo se torzo kostry s lebku uloženou na levé straně, pohledem k severu. Tělo spočívalo v natažené poloze na zádech.

Konstrukční prvky: Na dně hr. jámy zachyceno dřevo. Kámen naznačující kamenné obložení – ve východní části hr. jámy u dolních končetin nalezen kámen (14x9 cm).

Antropologický popis jedince: Kostrový pohřeb dospělého jedince. Věk: maturus II, 50–60 let Pohlaví: žena. Z kostry jsou zachovány drobné zlomky kostí. Dochovaly se zlomky lebky, zlomky levé stehenní kosti, zlomky kostí levé a pravé horní končetiny, zlomky kostí levé a pravé dolní končetiny a neurčené zlomky kostí. (Kubálek 2014, 4)

Výbava: Bez nálezů.

Tab. 2.152.: H2545

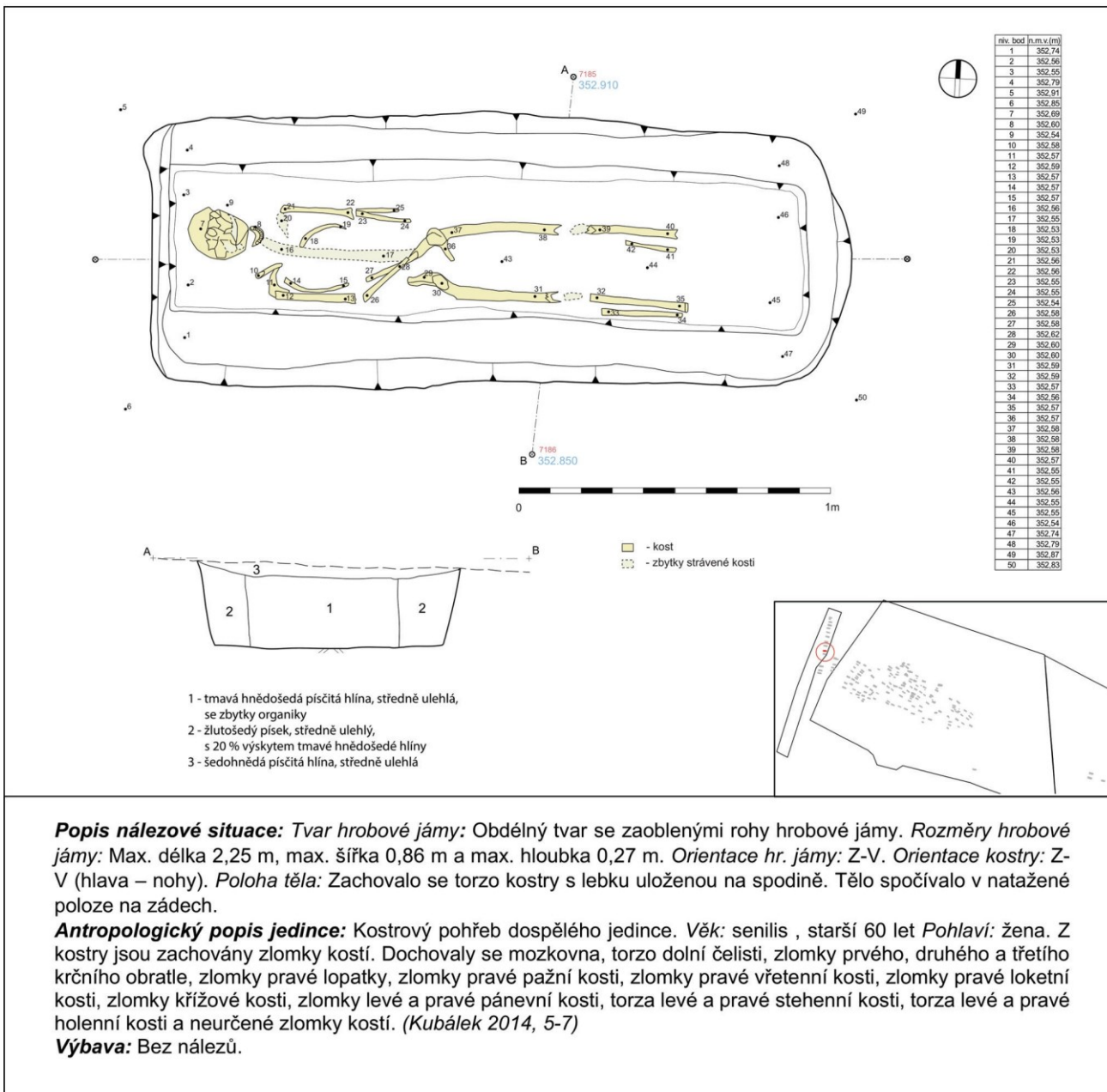

Popis nálezové situace: Tvar hrobové jámy: Obdélný tvar se zaoblenými rohy hrobové jámy. Rozměry hrobové jámy: Max. délka 2,25 m, max. šířka 0,86 m a max. hloubka 0,27 m. Orientace hr. jámy: Z-V. Orientace kostry: Z-V (hlava – nohy). Poloha těla: Zachovalo se torzo kostry s lebku uloženou na spodině. Tělo spočívalo v natažené poloze na zádech.

Antropologický popis jedince: Kostrový pohřeb dospělého jedince. Věk: senilis, starší 60 let Pohlaví: žena. Z kostry jsou zachovány zlomky kostí. Dochovaly se mozkovna, torzo dolní čelisti, zlomky prvního, druhého a třetího krční obratle, zlomky pravé lopatky, zlomky pravé pažní kosti, zlomky pravé vřetenní kosti, zlomky pravé loketní kosti, zlomky křížové kosti, zlomky levé a pravé pánevní kosti, torza levé a pravé stehenní kosti, torza levé a pravé holenní kosti a neurčené zlomky kostí. (Kubálek 2014, 5-7)

Výbava: Bez nálezů.

Tab. 2.153.: H2546

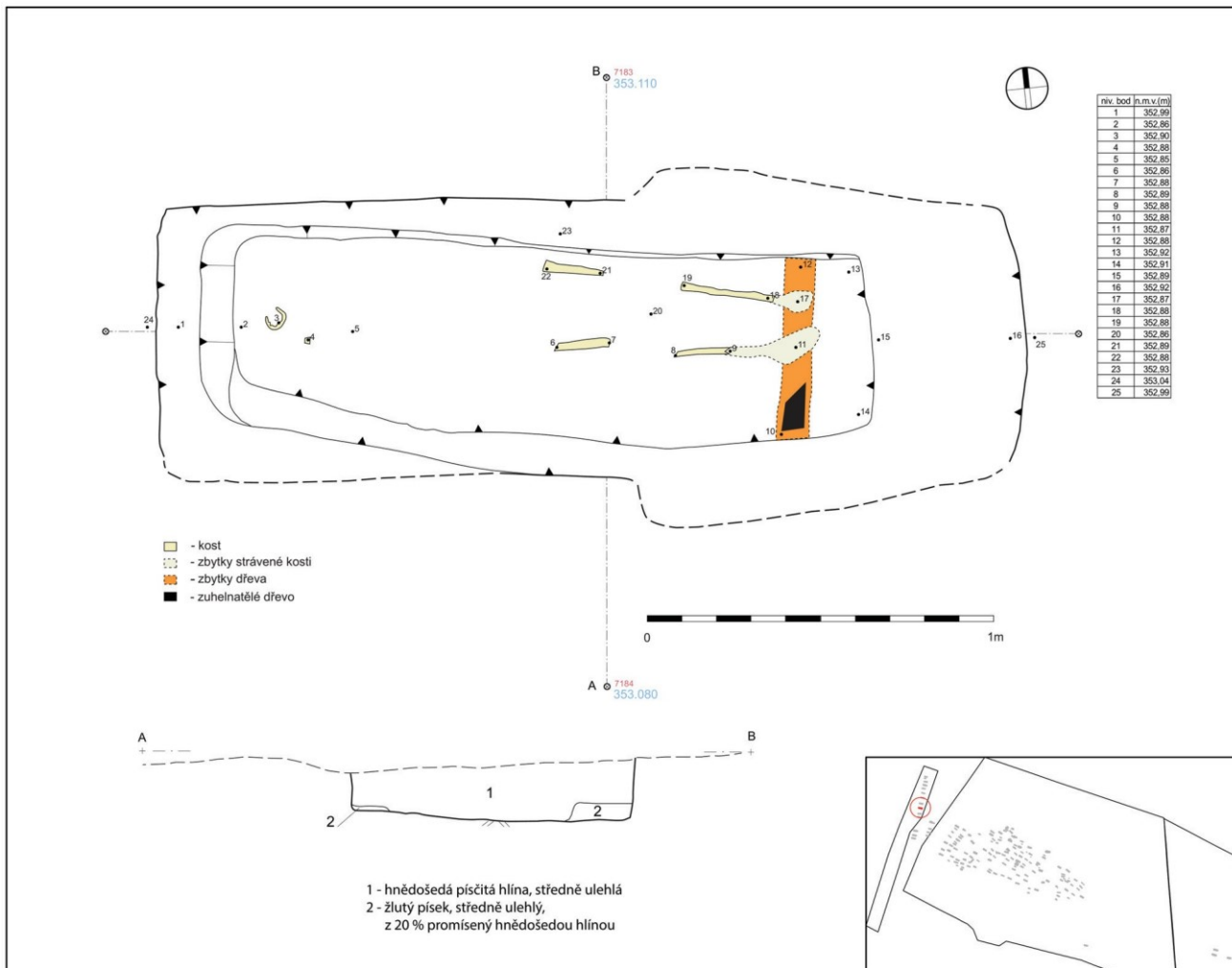

Popis nálezné situace: Tvar hrobové jámy: Obdélný tvar se zaoblenými rohy hrobové jámy. Rozměry hrobové jámy: Max. délka 2,25 m, max. šířka 0,93 m a max. hloubka 0,27 m. Orientace hr. jámy: Z-V. Orientace kostry: Z-V (hlava – nohy). Poloha těla: Zachovalo se torzo kostry s lebku. Tělo spočívalo v natažené poloze na zádech.

Konstrukční prvky: Na dně hr. jámy zachyceno dřevo u nohou.

Antropologický popis jedince: Kostrový pohřeb dospělého jedince. Věk: maturus, 40–60 let. Pohlaví: neurčeno. Z kostry jsou zachovány drobné zlomky kostí. Dochovaly se zlomky lebky (včetně zlomku neurčeného zubu (nejspíš třenového), zlomky levé pánevní kosti, neurčené zlomky levé a pravé dolní končetiny a neurčené zlomky kostí. (Kubálek 2014, 7)

Výbava: Bez nálezů.

Poznámka: U dolních končetin dle terénní dokumentace zachyceno zuhelnatělé dřevo a otisky kostí.

Tab. 2.154.: H2547

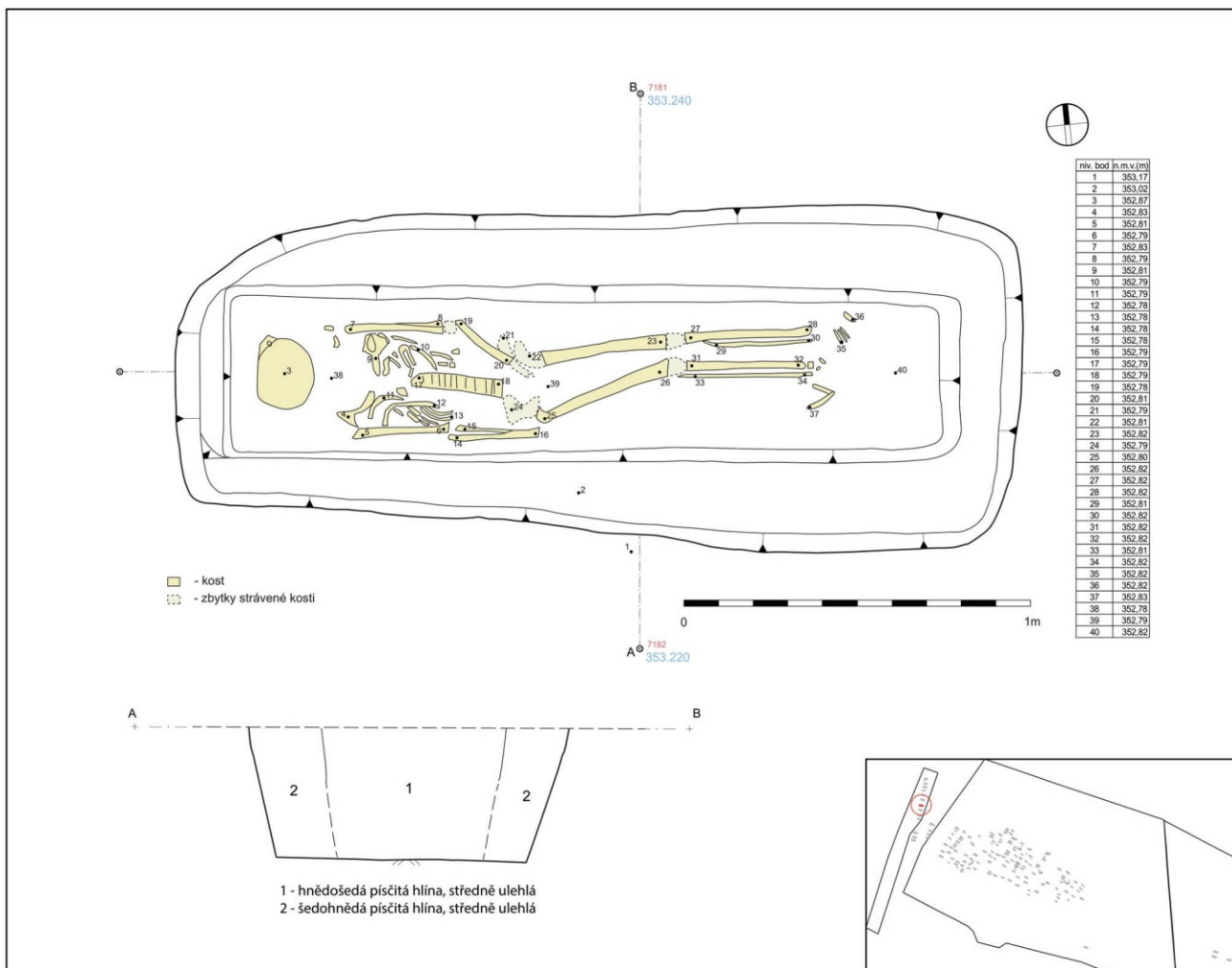

Popis nálezové situace: Tvar hrobové jámy: Obdélný tvar se zaoblenými rohy hrobové jámy. Rozměry hrobové jámy: Max. délka 2,44 m, max. šířka 0,92 m a max. hloubka 0,38 m. Orientace hr. jámy: Z-V. Orientace kostry: Z-V (hlava – nohy). Poloha těla: Zachovalo se torzo kostry s lebku. Tělo spočívalo v natažené poloze na zádech. Levá ruka uložena v klíně a nohy natočeny k severní stěně.

Antropologický popis jedince: Kostrový pohřeb nedospělého jedince. Věk: juvenis, 13–20 let, nebo infans III 6–13 let. Pohlaví: neurčeno. Z kostry jsou zachovány drobné zlomky kostí. Dochovaly se zlomky lebky (včetně korunky levé horní první a druhé stoličky), zlomky levé a pravé lopatky, zlomky levé a pravé pažní kosti, zlomky levé a pravé vřetenní kosti, zlomky levé a pravé loketní kosti, zlomky žeber, zlomky volných obratlů, zlomky křížové kosti, zlomky levé a pravé pánevní kosti, zlomky levé a pravé stehenní kosti a neurčené zlomky kostí. (Kubálek 2014, 7)

Výbava: Bez nálezů.

Tab. 2.155.: H2548

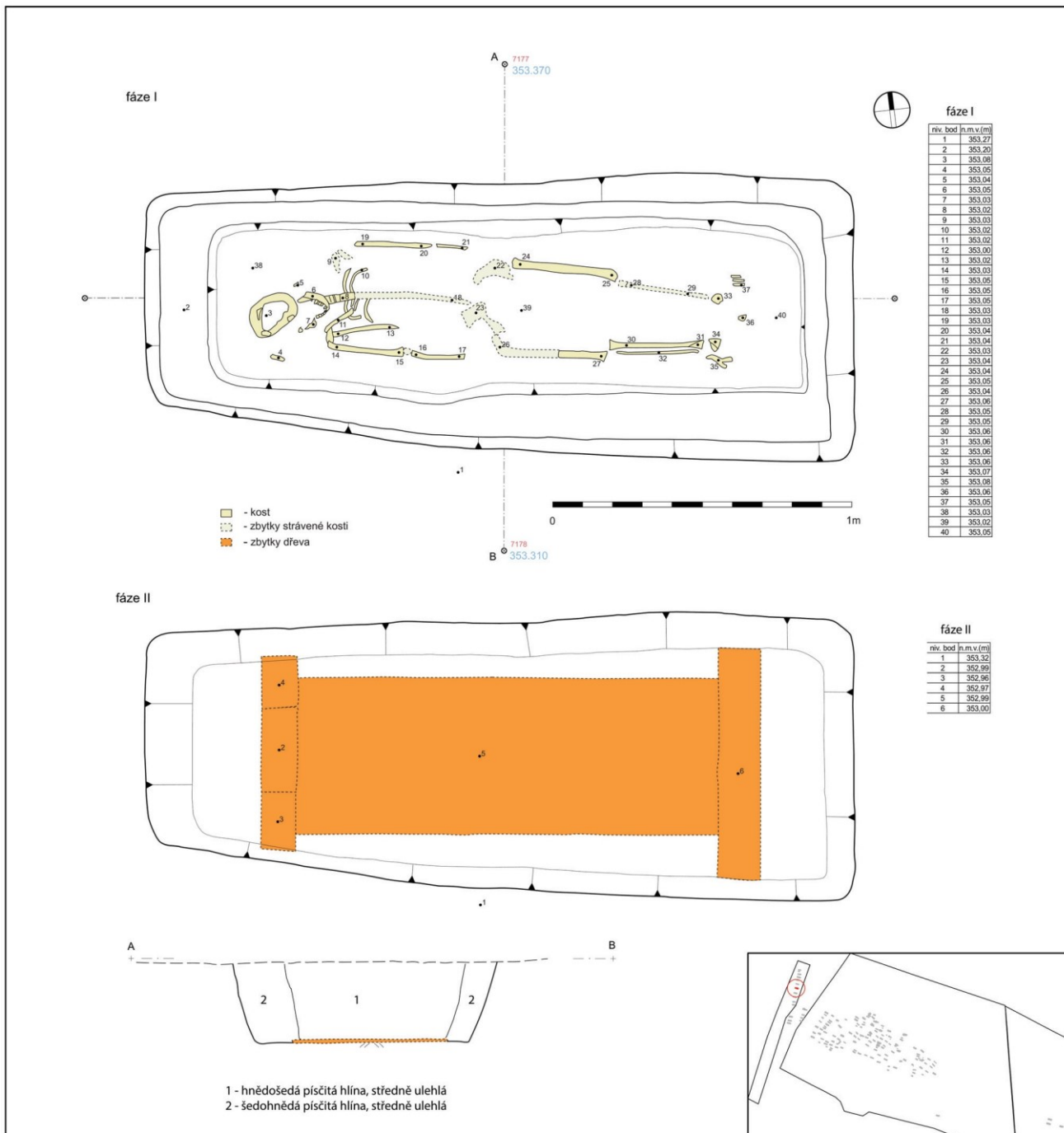

Popis nálezné situace: Tvar hrobové jámy: Obdélný tvar se zaoblenými rohy hrobové jámy. Rozměry hrobové jámy: Max. délka 2,44 m, max. šířka 0,92 m a max. hloubka 0,38 m. Orientace hr. jámy: Z-V. Orientace kostry: Z-V (hlava – nohy). Poloha těla: Zachovalo se torzo kostry s lebku. Tělo spočívalo v natažené poloze na zádech.

Konstrukční prvky: Na dně hr. jámy zachyceno dřevo. Rozměry otisku dřeva na dně hr. jámy: D=1,66m; Š=0,50m.

Antropologický popis jedince: Kostrový pohřeb dospělého jedince. Věk: adultus II, 30–40 let. Pohlaví: pravděpodobně žena. Z kostry jsou zachovány zlomky kostí. Dochovaly se zlomky lebky (téměř celého krania), zlomky levé a pravé lopatky, zlomky levé a pravé pažní kosti, zlomky levé a pravé pánevní kosti, zlomky levé a pravé stehenní kosti, zlomky levé a pravé holenní kosti, zlomky levé a pravé lýtkové kosti, zlomky levé a pravé hlezenní kosti, zlomky nártních a zánártních kostí levé nohy a neurčené zlomky kostí. (Kubálek 2014, 7-8)

Výbava: Bez nálezů.

Tab. 2.156.: H2549

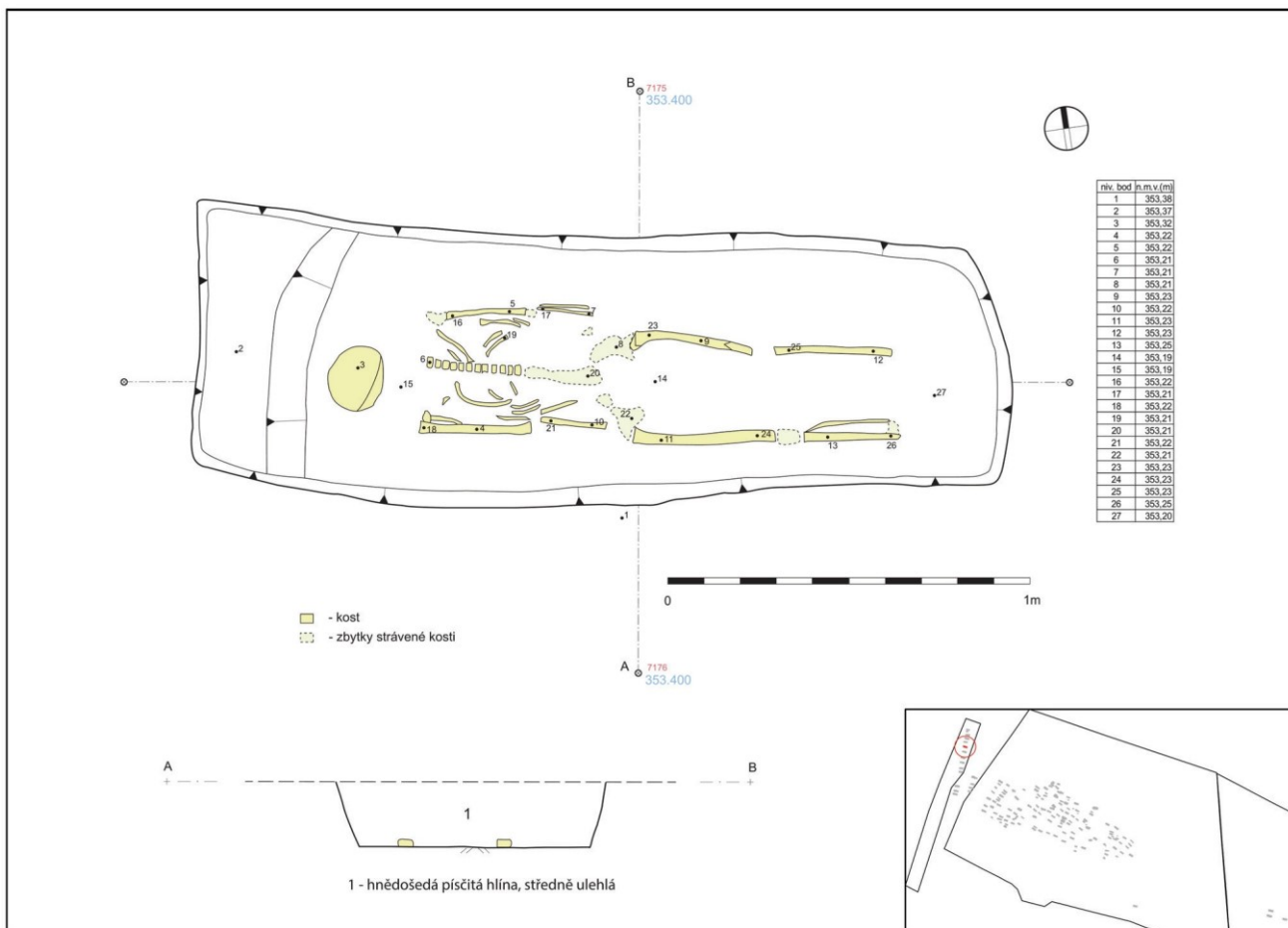

Popis nálezové situace: Tvar hrobové jámy: Obdélný tvar se zaoblenými rohy hrobové jámy. Rozměry hrobové jámy: Max. délka 2,24 m, max. šířka 0,74 m a max. hloubka 0,18 m. Orientace hr. jámy: Z-V. Orientace kostry: Z-V (hlava – nohy). Poloha těla: Zachovalo se torzo kostry s lebku. Tělo spočívalo v natažené poloze na zádech.

Antropologický popis jedince: Kostrový pohřeb dospělého jedince. Věk: senilis, starší 60 let. Pohlaví: pravděpodobně žena. Z kostry jsou zachovány zlomky kostí. Dochovaly se zlomky lebky, zlomky levé a pravé lopatky, zlomky levé a pravé pažní kosti, zlomky žebér, zlomky volných obratlů, zlomky levé a pravé pánevní kosti, zlomky levé a pravé stehenní kosti, zlomky levé hlezenní kosti, zlomky levé patní kosti a neurčené zlomky kostí. (Kubálek 2014, 8-9)

Výbava: V zásypu hr. jámy byly nalezeny keramické zlomky (1).
1. ke zlomky, intruze (č. sáčku 16471)

Tab. 2.157.: H2550

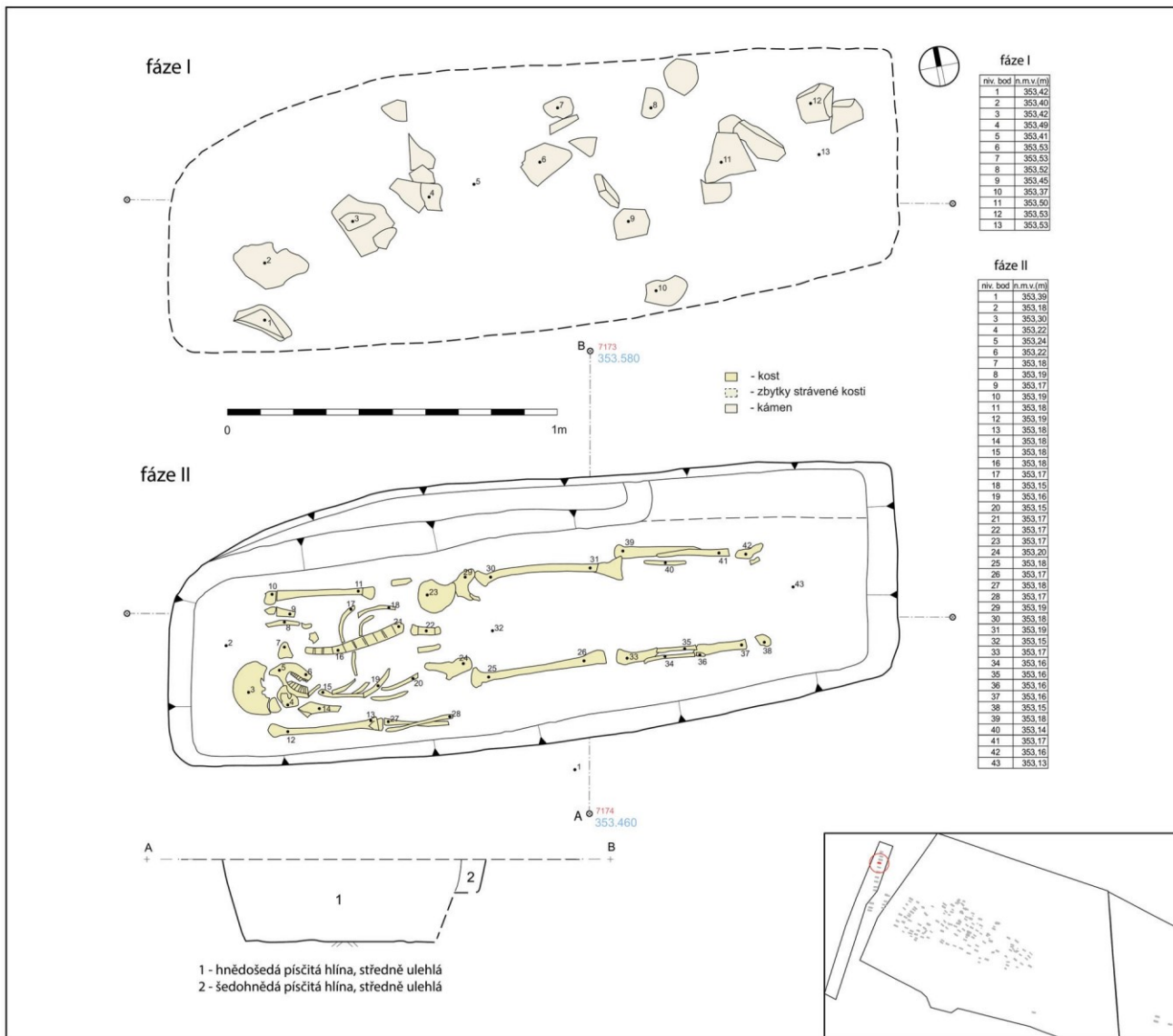

Popis nálezné situace: Tvar hrobové jámy: Obdélný tvar se zaoblenými rohy hrobové jámy. Rozměry hrobové jámy: Max. délka 2,19 m, max. šířka 0,78 m a max. hloubka 0,25 m. Orientace hr. jámy: Z-V. Orientace kostry: Z-V (hlava – nohy). Poloha těla: Zachovalo se torzo kostry s lebku na pravé straně, pohledem k jihu. Tělo spočívalo v natažené poloze na zádech.

Konstrukční prvky: Kamenný zásyp na povrchu hr. jámy.

Antropologický popis jedince: Kostrový pohřeb dospělého jedince. Věk: adultus II, 30–40 let. Pohlaví: pravděpodobně muž. Z kostry jsou zachovány zlomky kostí. Dochovaly se zlomky lebky (téměř celého krania), zlomky levé a pravé lopatky, zlomky levé a pravé pažní kosti, zlomky levé a pravé vřetení kosti, zlomky levé a pravé loketní kosti, zlomky zápěstních a záprstních kostí, zlomky článků prstů levé a pravé ruky, zlomky žebere, zlomky volných obratlů, zlomky křížové kosti, zlomky levé a pravé pánevní kosti, zlomky levé a pravé stehenní kosti, zlomky levé a pravé holenní kosti, zlomky levé a pravé hlezenní kosti, zlomky levé a pravé patní kosti a neurčené zlomky kostí. Na kostech je výrazná eroze povrchu. (Kubálek 2014, 9-10)

Výbava: V zásypu hr. jámy byly nalezeny keramické zlomky (1).

1. ke zlomky, intruze (č. sáčku 16536)

Tab. 2.158.: H2562

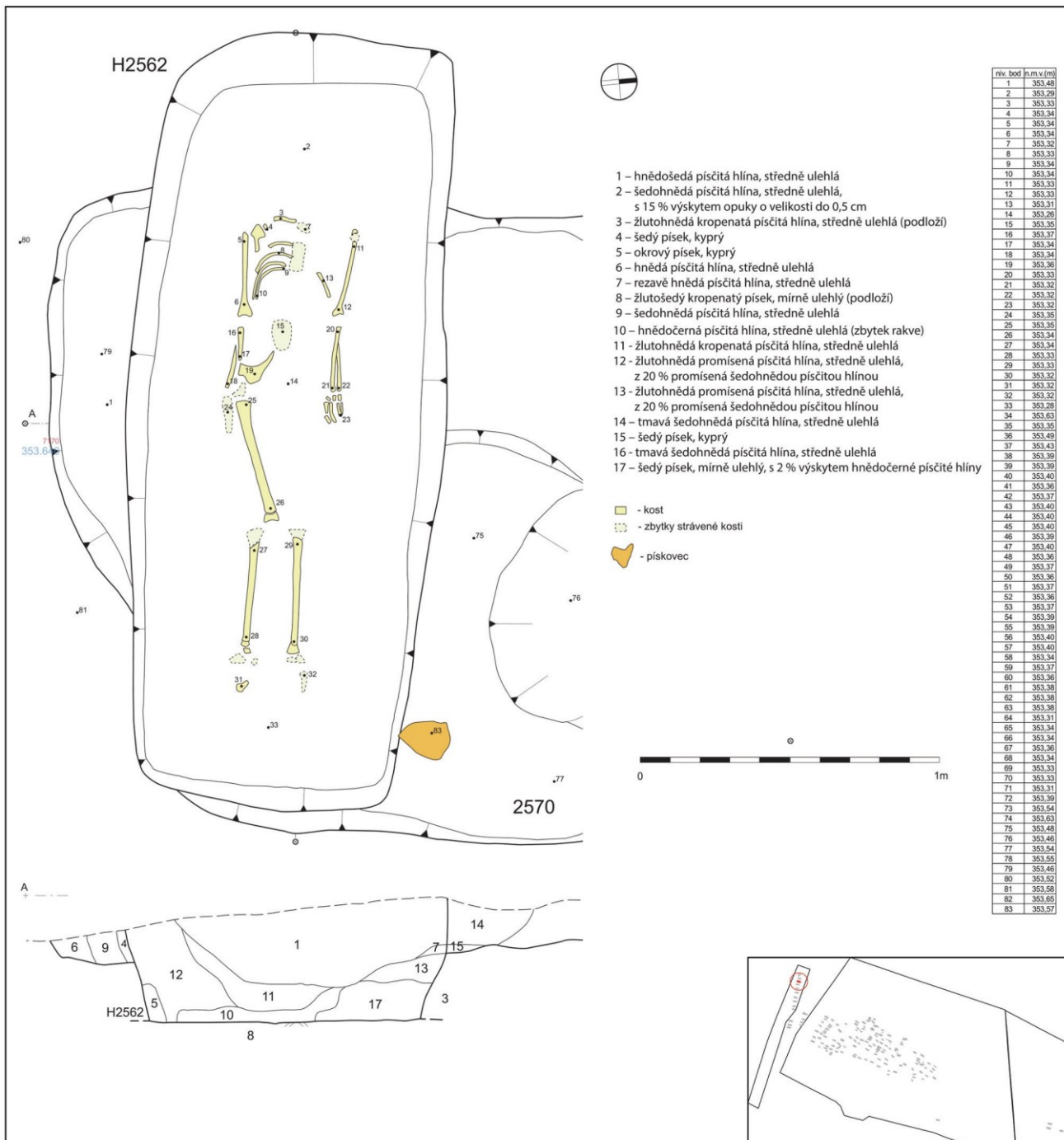

Popis nálezné situace: Tvar hrobové jámy: Obdélný tvar se zaoblenými rohy hrobové jámy. Rozměry hrobové jámy: Max. délka 2,67 m, max. šířka 1,32 m a max. hloubka 0,39 m. Orientace hr. jámy: Z-V (hlava – nohy). Poloha těla: Zachovalo se torzo kostry. Tělo spočívalo v natažené poloze na zádech.

Konstrukční prvky: Kamenný zásyp na povrchu hr. jámy.

Antropologický popis jedince: Kostrový pohřeb dospělého jedince. Věk: neurčeno. Pohlaví: muž. Z kostry jsou zachovány torza a zlomky poškozených kostí (s povrchovou šupinovou erozí). Dochovaly se zlomky pravé lopatky, zlomky levé a pravé klíční kosti, torza levé a pravé pažní kosti, zlomky levé a pravé vřetenní kosti, zlomky levé a pravé loketní kosti, zlomky záprstních kostí, zlomky článků prstů levé a pravé ruky, zlomky žeber, zlomky volných obratlů, zlomky pravé pánevní kosti, torza levé a pravé stehenní kosti, torza levé a pravé holení kosti, zlomky levé a pravé lýtkové kosti, zlomky levé a pravé hlezenní kosti, zlomky levé a pravé patní kosti, zlomky článků prstů levé a pravé nohy a neurčené zlomky kostí. (Kubálek 2014, 10)

Výbava: V hr. jámě byly nalezeny zbytky rakve a odebrány vzorky (1).

1. dřevo (č. sáčku 16536)

Poznámka: V těsné blízkosti byl hrob H2563. V prostoru mezi hroby byl obj. 2570, do kterého se oba zahlubují.

Tab. 2.159.: H2563

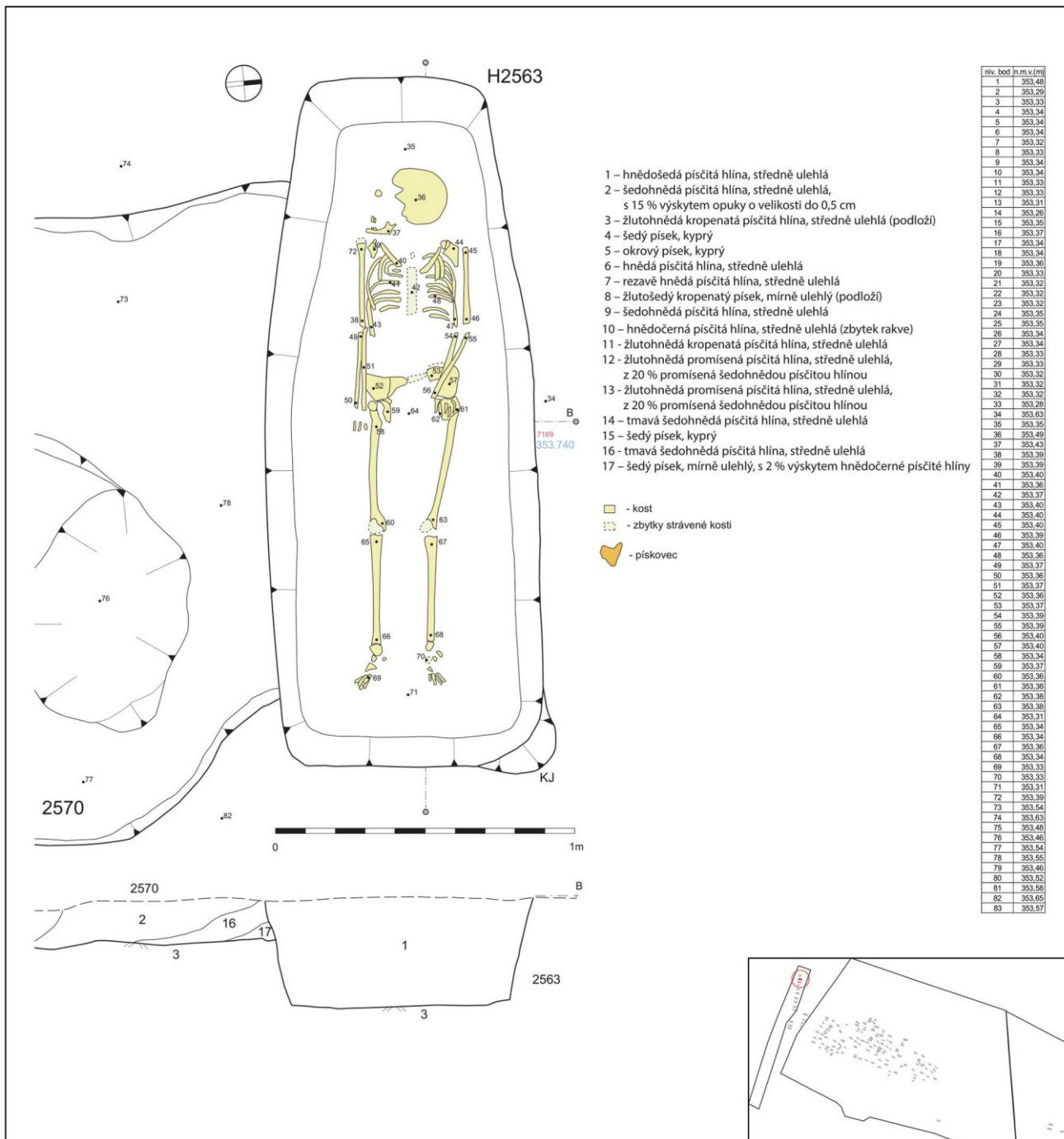

Popis nálezové situace: Tvar hrobové jámy: Obdélný tvar se zaoblenými rohy hrobové jámy. Rozměry hrobové jámy: Max. délka 2,67 m, max. šířka 1,32 m a max. hloubka 0,39 m. Orientace hr. jámy: Z-V. Orientace kostry: Z-V (hlava – nohy). Poloha těla: Zachovalo se torzo kostry s lebkou na pravé straně, pohledem k jihu. Tělo spočívalo v natažené poloze na zádech. Levá ruka v klíně.

Antropologický popis jedince: Kostrový pohřeb dospělého jedince. Věk: senilis, starší 60 let. Pohlaví: pravděpodobně muž. Výška: 174 cm. Z kostry jsou zachovány poškozené kosti a zlomky kostí. Dochovaly se zlomky lebky (téměř celého krania), zlomky levé a pravé lopatky, zlomky levé a pravé lopatky, zlomky levé a pravé klíční kosti, torza levé a pravé pažní kosti, zlomky levé a pravé vřetenní kosti, zlomky levé a pravé loketní kosti, zlomky záprstních kostí, zlomky článků prstů levé a pravé ruky, zlomky žeber, zlomky volných obratlů, zlomky křížové kosti, torza levé a pravé pánevní kosti, levá a pravá stehenní kost, zlomky levé a pravé holenní kosti, zlomky levé a pravé lýtkové kosti, zlomky levé a pravé hlezenní kosti, zlomky levé a pravé patní kosti, zlomky článků prstů levé a pravé nohy a neurčené zlomky kostí. (Kubálek 2014, 11-13)

Výbava: Bez nálezů.

Poznámka: V těsné blízkosti byl hrob H2562. V prostoru mezi hroby byl obj. 2570, do kterého se oba zahluňují. Hrob zčásti narušuje starší kúlovou jamku v severovýchodním rohu hr. jámy.

Tab. 2.160.: H2564

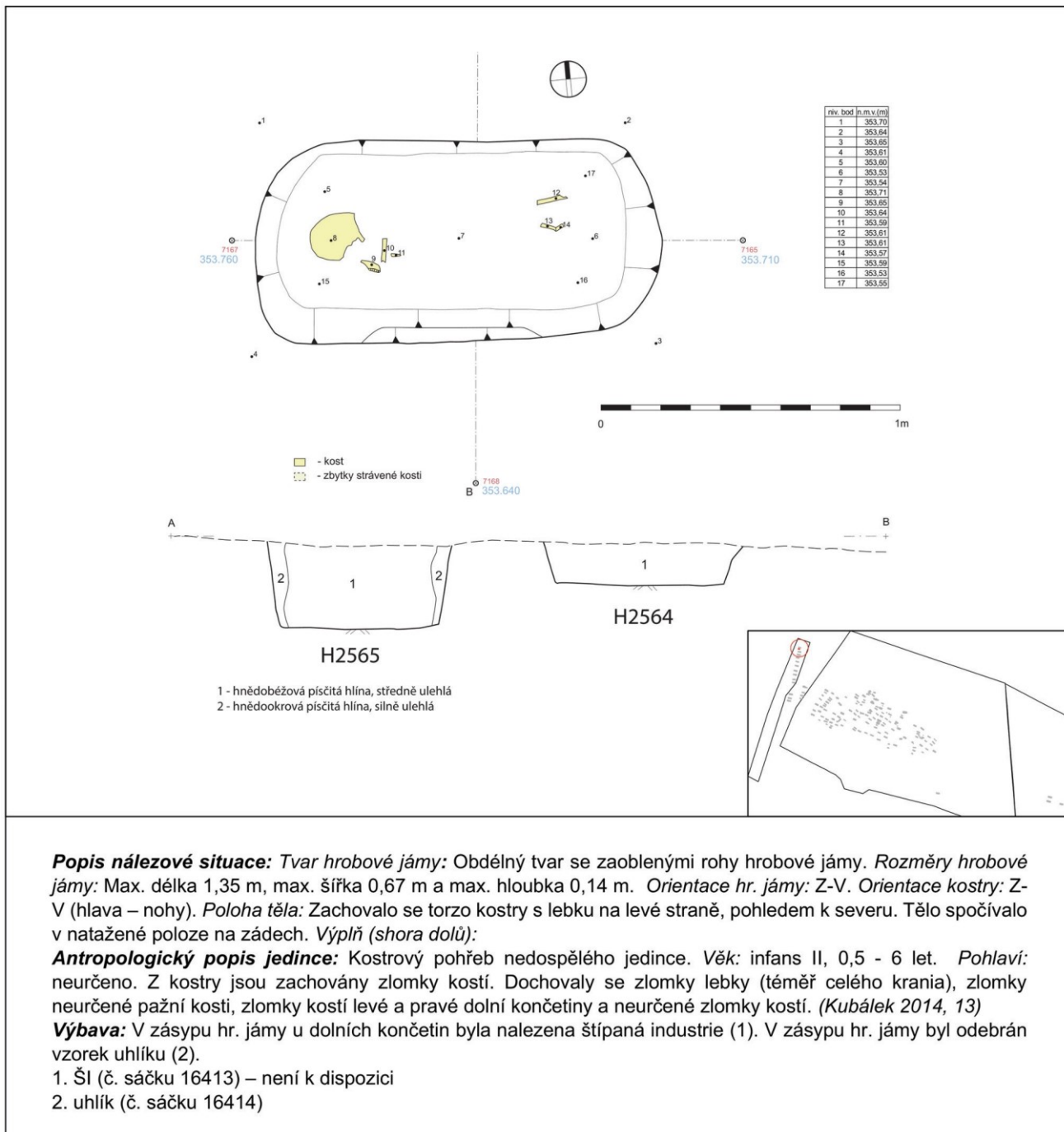

Popis nálezové situace: Tvar hrobové jámy: Obdélný tvar se zaoblenými rohy hrobové jámy. Rozměry hrobové jámy: Max. délka 1,35 m, max. šířka 0,67 m a max. hloubka 0,14 m. Orientace hr. jámy: Z-V. Orientace kostry: Z-V (hlava – nohy). Poloha těla: Zachovalo se torzo kostry s lebku na levé straně, pohledem k severu. Tělo spočívalo v natažené poloze na zádech. Výplň (shora dolů):

Antropologický popis jedince: Kostrový pohřeb nedospělého jedince. Věk: infans II, 0,5 - 6 let. Pohlaví: neurčeno. Z kostry jsou zachovány zlomky kostí. Dochovaly se zlomky lebky (téměř celého krania), zlomky neurčené pažní kosti, zlomky kostí levé a pravé dolní končetiny a neurčené zlomky kostí. (Kubálek 2014, 13)

Výbava: V zásypu hr. jámy u dolních končetin byla nalezena štípaná industrie (1). V zásypu hr. jámy byl odebrán vzorek uhlíku (2).

1. ŠI (č. sáčku 16413) – není k dispozici

2. uhlík (č. sáčku 16414)

Tab. 2.161.: H2565

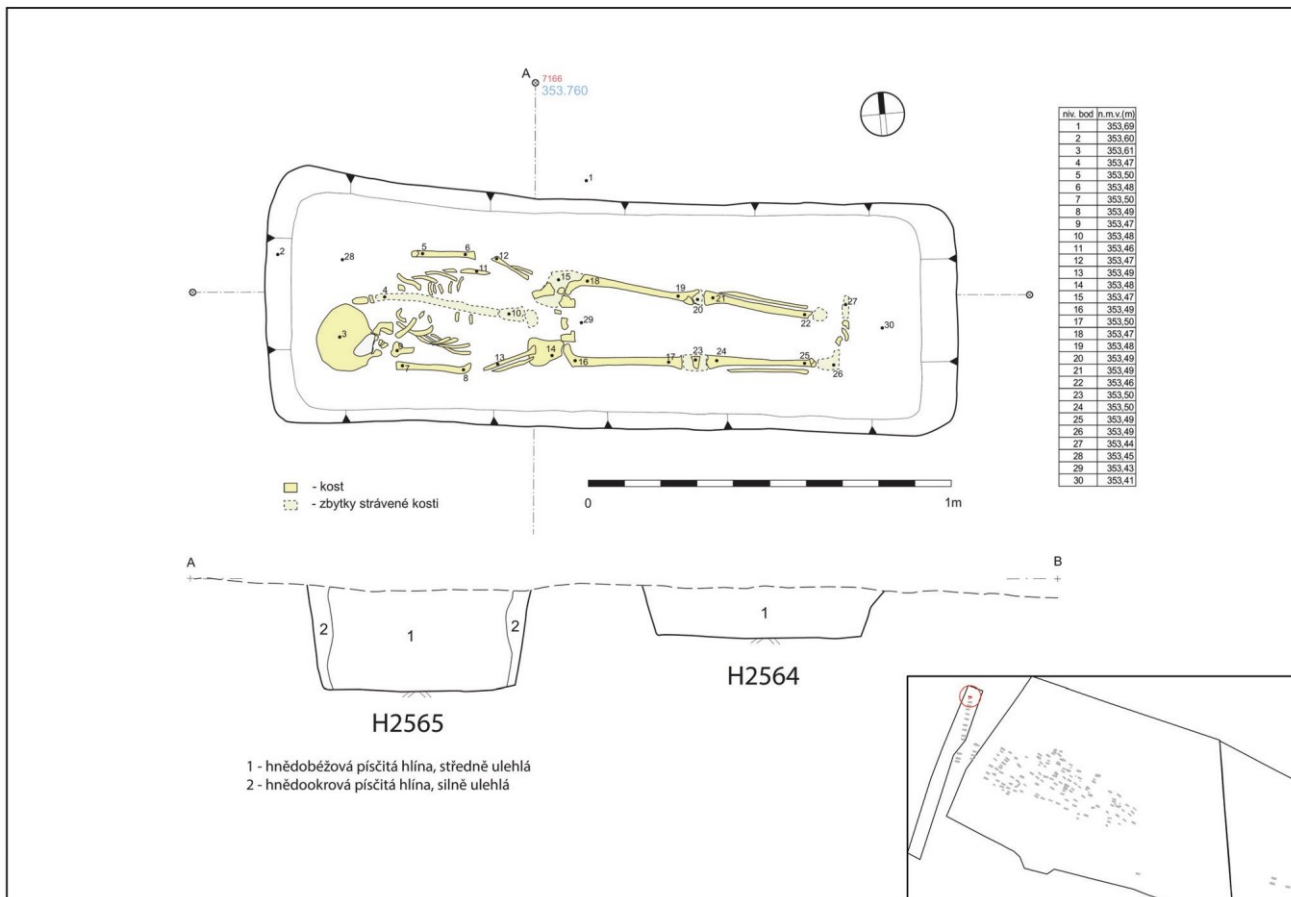

Popis nálezové situace: Tvar hrobové jámy: Obdélný tvar se zaoblenými rohy hrobové jámy. Rozměry hrobové jámy: Max. délka 1,90 m, max. šířka 0,61 m a max. hloubka 0,28 m. Orientace hr. jámy: Z-V. Orientace kostry: Z-V (hlava – nohy). Poloha těla: Zachovalo se torzo kostry s lebku na pravé straně, pohledem k jihu. Tělo spočívalo v natažené poloze na zádech s rukama v klíně.

Antropologický popis jedince: Kostrový pohřeb nedospělého jedince. Věk: infans III, 6–13 let (12 let). Pohlaví: neurčeno (pravděpodobně žena). Z kostry jsou zachovány poškozené kosti nebo jejich torza s výrazným povrchovým poškozením. Dochovaly se zlomky lebky, zlomky levé a pravé lopatky, zlomky levé a pravé klíční kosti, levá a pravá pažní kost, levá a pravá vřetenní kost, levá a pravá loketní kost, zlomky žeber, zlomky volných obratlů, zlomky křížové kosti, zlomky levé a pravé kyčelní kosti, zlomky levé a pravé sedací kosti, zlomky levé a pravé stydké kosti, levá a pravá stehenní kost, levá a pravá česka, levá a pravá holenní kost, zlomky levé a pravé lýtkové kosti, zlomky levé a pravé hlezenní kosti, zlomky levé a pravé patní kosti, nártní a zánártní kosti levé a pravé nohy, články prstů levé a pravé nohy a neurčené zlomky kostí. (Kubálek 2014, 13-14)

Výbava: V zásypu hr. jámy nalezeny keramické zlomky (1).

1. ke zlomky, intruze (č. sáčku 16489)