

Příloha

Matrikel-Nr. 706
Tag der Immatrikulierung 20. Jänner 1921

Kat.-Nr. 1209

Ordentlicher Hörer.

<p>Fachabteilung: <i>Abteilung für Hochbau und Architektur</i></p> <p>Wohnungsadresse in Brünn ?</p> <p>Name, Stand und Wohnort des Vaters oder Vormundes <i>Karl Eduard, Kaufmann, Judapest</i></p> <p>Steht im Genusse eines Stipendiums jährl. K Erl. v. / 19 Z.</p>	<p>Vor- und Zuname: <i>Platzdek Edmund</i></p> <p>Geboren am <i>September</i> 1902 zu <i>Judapest</i> in <i>Ungarn</i> zuständig nach <i>Keleves</i> <i>Slowakei</i></p> <p>Religion <i>mos.</i> Nationalität <i>ung. b. ung.</i></p> <p>Zuletzt besuchte Lehranstalt <i>Technik</i> in <i>Prümm</i></p> <p>Grundlage, auf welcher die Immatrikulation erfolgte</p>																																													
<table border="1" style="width: 100%; border-collapse: collapse;"> <tr> <td style="width: 15%;"></td> <td style="width: 15%;">die Aufnahmegebühr pr.</td> <td style="width: 15%;">K</td> <td style="width: 15%;">am</td> <td style="width: 15%;">/</td> <td style="width: 15%;">19</td> </tr> <tr> <td></td> <td>„ Versicherungsprämie „</td> <td>K</td> <td>h</td> <td>/</td> <td>19</td> </tr> <tr> <td rowspan="2">Entrichtete</td> <td>das Kollegengeld für das</td> <td colspan="2">Winter-Semester</td> <td colspan="2">Sommer-Semester</td> </tr> <tr> <td></td> <td>am</td> <td>/</td> <td>19</td> <td>mit K</td> </tr> <tr> <td></td> <td>die Laboratoriumsgebühr</td> <td>am</td> <td>/</td> <td>19</td> <td>mit K</td> </tr> <tr> <td></td> <td></td> <td colspan="2">befreit</td> <td colspan="2">befreit</td> </tr> </table>		die Aufnahmegebühr pr.	K	am	/	19		„ Versicherungsprämie „	K	h	/	19	Entrichtete	das Kollegengeld für das	Winter-Semester		Sommer-Semester			am	/	19	mit K		die Laboratoriumsgebühr	am	/	19	mit K			befreit		befreit		<table border="1" style="width: 100%; border-collapse: collapse;"> <tr> <td style="width: 50%; text-align: center;">Staatsprüfung</td> <td style="width: 50%; text-align: center;">Doktorat</td> </tr> <tr> <td colspan="2" style="text-align: center;">abgelegt:</td> </tr> <tr> <td>I. am <i>24. Juni 22.</i> Kalkul. <i>sehr gut</i></td> <td>II. am / Kalkul.</td> </tr> <tr> <td colspan="2" style="text-align: center;"><i>bestanden</i></td> </tr> <tr> <td colspan="2">Reprobiert am</td> </tr> </table>	Staatsprüfung	Doktorat	abgelegt:		I. am <i>24. Juni 22.</i> Kalkul. <i>sehr gut</i>	II. am / Kalkul.	<i>bestanden</i>		Reprobiert am	
	die Aufnahmegebühr pr.	K	am	/	19																																									
	„ Versicherungsprämie „	K	h	/	19																																									
Entrichtete	das Kollegengeld für das	Winter-Semester		Sommer-Semester																																										
		am	/	19	mit K																																									
	die Laboratoriumsgebühr	am	/	19	mit K																																									
		befreit		befreit																																										
Staatsprüfung	Doktorat																																													
abgelegt:																																														
I. am <i>24. Juni 22.</i> Kalkul. <i>sehr gut</i>	II. am / Kalkul.																																													
<i>bestanden</i>																																														
Reprobiert am																																														

Obr. 1 Zápis studenta na německou techniku, náboženství uvádí židovské, národnost maďarskou

Matrikel-Nr. 587
Tag der Immatrikulierung 18. Okt. 1920

Kat.-Nr. 693

Ordentlicher Hörer.

<p>Fachabteilung: <i>Abteilung für Hochbau und Architektur</i></p> <p>Wohnungsadresse in Brünn <i>r. Slinkoch 96</i></p> <p>Name, Stand und Wohnort des Vaters oder Vormundes <i>Henrich Kerekese, Bauer, Judapest</i></p> <p>Steht im Genusse eines Stipendiums jährl. K Erl. v. / 19 Z.</p>	<p>Vor- und Zuname: <i>Kerekese Sigmund</i></p> <p>Geboren am <i>11. Dezember</i> 1897 zu <i>Judapest</i> in <i>Ungarn</i> zuständig nach <i>Prossburg</i> <i>Slowakei</i></p> <p>Religion <i>mos.</i> Nationalität <i>ung. b. ung.</i></p> <p>Zuletzt besuchte Lehranstalt <i>Technik</i> in <i>Prümm</i></p> <p>Grundlage, auf welcher die Immatrikulation erfolgte</p>																																											
<table border="1" style="width: 100%; border-collapse: collapse;"> <tr> <td style="width: 15%;"></td> <td style="width: 15%;">die Aufnahmegebühr pr.</td> <td style="width: 15%;">K</td> <td style="width: 15%;">am</td> <td style="width: 15%;">/</td> <td style="width: 15%;">19</td> </tr> <tr> <td></td> <td>„ Versicherungsprämie „</td> <td>K</td> <td>h</td> <td>/</td> <td>19</td> </tr> <tr> <td rowspan="2">Entrichtete</td> <td>das Kollegengeld für das</td> <td colspan="2">Winter-Semester</td> <td colspan="2">Sommer-Semester</td> </tr> <tr> <td></td> <td>am</td> <td>/</td> <td>19</td> <td>mit K</td> </tr> <tr> <td></td> <td>die Laboratoriumsgebühr</td> <td>am</td> <td>/</td> <td>19</td> <td>mit K</td> </tr> <tr> <td></td> <td></td> <td colspan="2">befreit</td> <td colspan="2">befreit</td> </tr> </table>		die Aufnahmegebühr pr.	K	am	/	19		„ Versicherungsprämie „	K	h	/	19	Entrichtete	das Kollegengeld für das	Winter-Semester		Sommer-Semester			am	/	19	mit K		die Laboratoriumsgebühr	am	/	19	mit K			befreit		befreit		<table border="1" style="width: 100%; border-collapse: collapse;"> <tr> <td style="width: 50%; text-align: center;">Staatsprüfung</td> <td style="width: 50%; text-align: center;">Doktorat</td> </tr> <tr> <td colspan="2" style="text-align: center;">abgelegt:</td> </tr> <tr> <td>I. am / Kalkul.</td> <td>II. am / Kalkul.</td> </tr> <tr> <td colspan="2">Reprobiert am</td> </tr> </table>	Staatsprüfung	Doktorat	abgelegt:		I. am / Kalkul.	II. am / Kalkul.	Reprobiert am	
	die Aufnahmegebühr pr.	K	am	/	19																																							
	„ Versicherungsprämie „	K	h	/	19																																							
Entrichtete	das Kollegengeld für das	Winter-Semester		Sommer-Semester																																								
		am	/	19	mit K																																							
	die Laboratoriumsgebühr	am	/	19	mit K																																							
		befreit		befreit																																								
Staatsprüfung	Doktorat																																											
abgelegt:																																												
I. am / Kalkul.	II. am / Kalkul.																																											
Reprobiert am																																												

Obr. 2 Zápis Sigmunda Kerekese

KONSULÁT REPUBLIKY ČESKOSLOVENSKÉ V CURYCHU

V Curychu, dne 24. října 1934.
Dolderstr. 24

Č. 5953/34

Při odpovědi uveďte toto číslo.

Věc: Richard Ludwig Márkus
maď. příslušník, stu-
dium na vys. šk. techn.

Rektorátu německé vysoké
školy technické

K č. - ze dne -

Přílohy: 4.

v

B r n ě .

Podle směrnic výnosu ministerstva zahra-
ničních věcí č. 111.445/V-1/34 z 10. září t. r. o
studiu cizinců na vysokých školách v Českosloven-
sku konsulát předkládá žádost maďarského přísluš-
níka židovského vyznání Richarda L. M á r k u s a
z Budapešti, bydlícího v Curychu 6, Obstgartenstr.
31, o přijetí za posluchače na tamní vysoké škole
na podkladě čtyř připojených příloh.

Na maďarské technice v Budapešti nebyl prý
přijat pro numerus clausus, vylučující posluchače
židovského vyznání. V Curychu na universitě byly
mu činěny potíže formálního rázu.

Poplatky budou žadateli vyměřeny dodatečně.

DEUTSCHE TECHNISCHE HOCHSCHULE

111 BRUNNEN

Praga 23. OCT. 1934

23/8

Konsul :

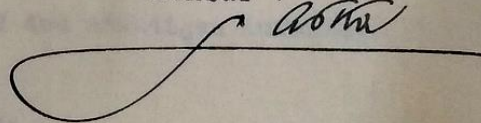

Obr. 3 Dopis Československého velvyslanectví v Budapešti rektorátu německé techniky. Richard L. Márkus žádá o přijetí na školu v Brně, jelikož v Budapešti mu vzdělání bylo znemožněno na základě numeru clausu

Der A.L. C o r v i n i a gestattet sich die
Funktionäre dem löbl. Rektorate ergebenst mitzutei

I. Obmann: Anton G e t t m a n n

II. Obmann: Erwin N e m a n s k y

Schriftwart: Bogomér Szmrecsányi

Bücherwart: Eugen B o d o r

Säckelwart: Alexander K ö h l e r

Hochsch

A d d a Iván Arch.

B o d o r Eugen Arch.

F ö l d e s Georges Masch.

G e t t m a n n Anton Elekt.

K o b i l i t z Fritz Elekt.

K ö h l e r Alexander Masch.

M o c k Frantz Vermessung

N e m a n s k y

P a l m Fridrich

P ó s f a y Jose

S p r i n z l Han

S z m r e c s á n

V á l y i Kálmán

Obmannstellvertreter

Erwin Nemanovsky F. X. X.

Aut

Brünn, am 17. Oktober 1934.

Dient zur Kenntnis. Ist im Vereinskataster einzulegen.

Der Rektor:

AMP., B. 1527-33.

Gau





Obr. 4 Zápis ze schůze spolku maďarských studentů Corvinia na německé technice

Studijní rok 1927-8.
 Vysoká škola (odbor) *architektury?*

Přiját **14. X 1927** 192__
 Žádá za osvobození od školného.
 Platí školné.

NACIONÁLE

řádného posluchače českého vysokého učení technického v Praze.

 děkan

Jméno a příjmení	<i>Vojtěch Bíró</i>
Místo, země a rok narození	<i>Hódmezővásárhely, Maďarsko, 1908.</i>
Vyznání	<i>reformát.</i>
Národnost	<i>maďar.</i>
Obec, kde posluchač má nyní právo domovské	<i>Berehovo, Podk. Rus.</i>
Obydlí posluchačovo (každá změna jeho budí do 3 dnů děkanátu oznámena)	<i>Praha II. Vannigova 13. I. p.</i>
Jméno, stav a obydlí otcovo	<i>Gyiza II. učitel ve Velký Bročově.</i>
Jméno, stav a obydlí poručíkovo	
Loňská (vůbec poslední) studia, ročník	<i>Reál-gymn. v Berehově.</i>
Zaměstnání od posledních studií (na čas přerušených)	
Je-li k vojsku odveden a vyhověl-li již činné službě vojenské, anebo kdy má ji nastoupiti	
Poživá-li studijních úlev	

Obr. 5 Zápis studenta Vojtěcha Bíró na ČVUT



Obr. 6 Nájemní dům, Černopolní 213/10 od Zigmunda Kerekese

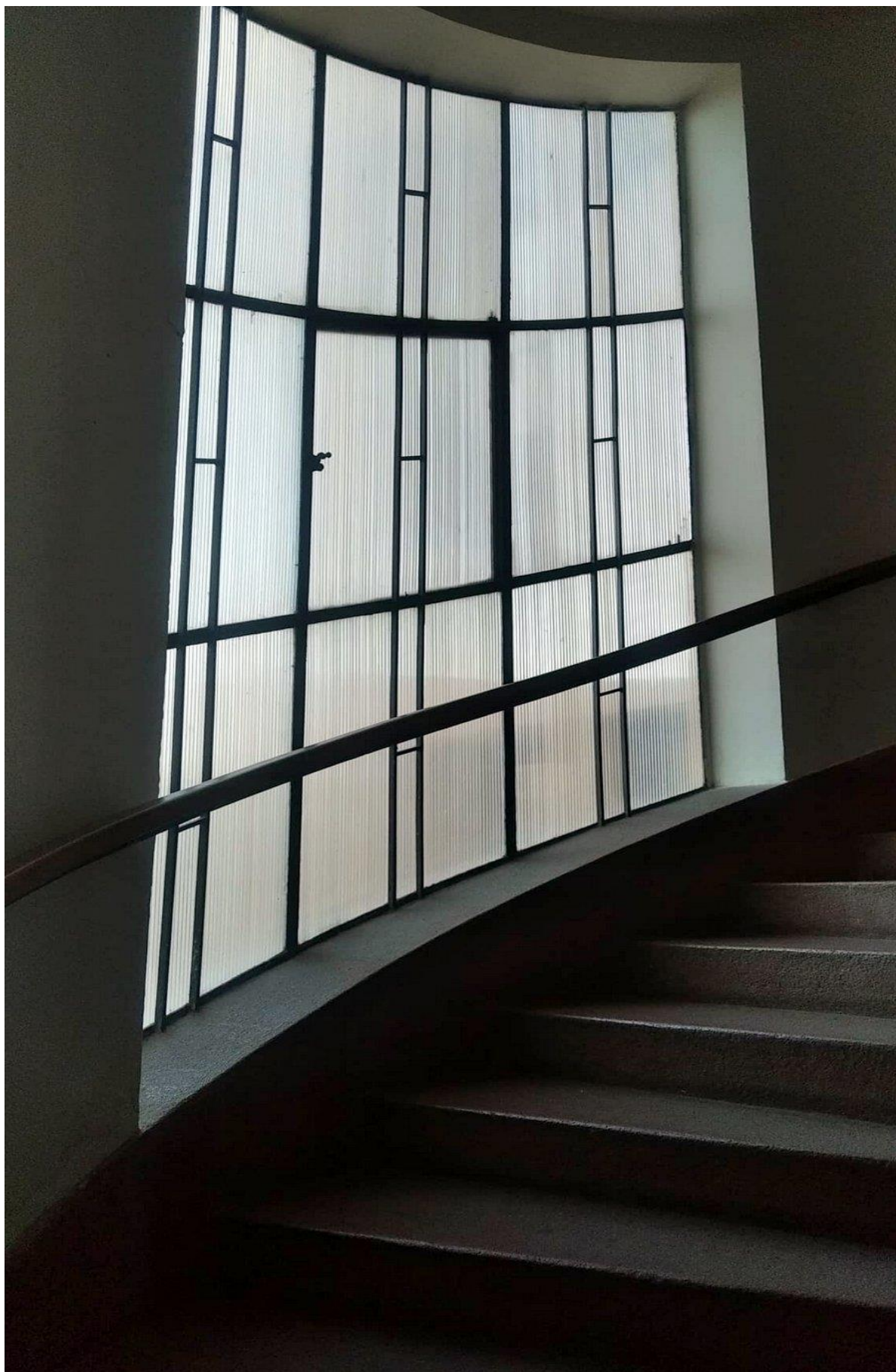

Obr. 7 Schodiště domu v Černopolní 213/10 dnes



Obr. Vila Spitzer, pravděpodobně od Emerica Spitzera