

Seznam příloh

Příloha 1 – Informovaný souhlas pro rodiče

Příloha 2 – Příklad výsledků sledovaného žáka s normální nohou diagnostikovanou pomocí tenzometrické desky Footscan

Příloha 3 – Příklad výsledků sledovaného žáka s plochou nohou diagnostikovanou pomocí tenzometrické desky Footscan

Příloha 4 – Příklad výsledků sledovaného žáka s vysokou nohou diagnostikovanou pomocí tenzometrické desky Footscan

Příloha 1

Pedagogická fakulta
Faculty of Education

Univerzita Karlova v Praze
Charles University in Prague

Katedra tělesné výchovy
Department of Physical Education



Informovaný souhlas

Informace o účastnících

Jméno a příjmení:

Datum narození:

Výška; váha:

Velikost chodidla:

Úrazy:

Informace o výzkumu:

Vážená paní/vážený pane,

obracím se na Vás s žádostí o spolupráci na praktické části mé bakalářské práce, kde se budu zabývat výskytem plochonoží u dětí mladšího školního věku. U žáků bude měřeno rozložení tlaku na plošce nohy. Na hodnocení se bude podílet třídní vyučující Vašeho dítěte.

Pokud s účastí na projektu souhlasíte, připojte prosím podpis, kterým vyslovujete souhlas s níže uvedeným prohlášením.

Prohlášení:

Já níže podepsaný/podepsaná souhlasím s mou účastí ve studii (popřípadě svého dítěte). Byl/a jsem seznámen/a s cíli daného výzkumu. Jsem si vědom/a, že kdykoliv v průběhu studie můžu svou účast přerušit, či ukončit. Moje účast ve studii je dobrovolná.

Byl/a jsem srozuměn/a s tím, že veškerá mnou poskytnutá data poskytnu nenárokově, není-li uvedeno jinak.

Souhlasím se zveřejněním anonymních dat a s jejich dalším využitím. Jsem seznámen/a se svými právy, týkajícími se přístupu k informacím o výzkumu a o ochraně osobních údajů. Dále jsem seznámen/a že se mé jméno nebude nikdy vyskytovat v referátech o této studii.

Výše uvedená svolení a souhlasy poskytnu dobrovolně na dobu neurčitou až do odvolání a zavazuji se je neodvolat bez závažného důvodu.

V dne

Podpis účastníka (zákonného zástupce)

.....

Podpis autora výzkumu

.....

Příloha 2

Person information			
Name:	Anna Jesenská	Date of birth:	08.02.2013
Address:		Gender:	Female
City:	CZ	Weight:	26.00 kg
Telephone:		Shoe size:	33 EU - 220.0 mm
Mobile:		Recording:	Session 1
Fax:		Recording date:	14.12.2021
E-mail:		Recording time:	11:25

Standard printout

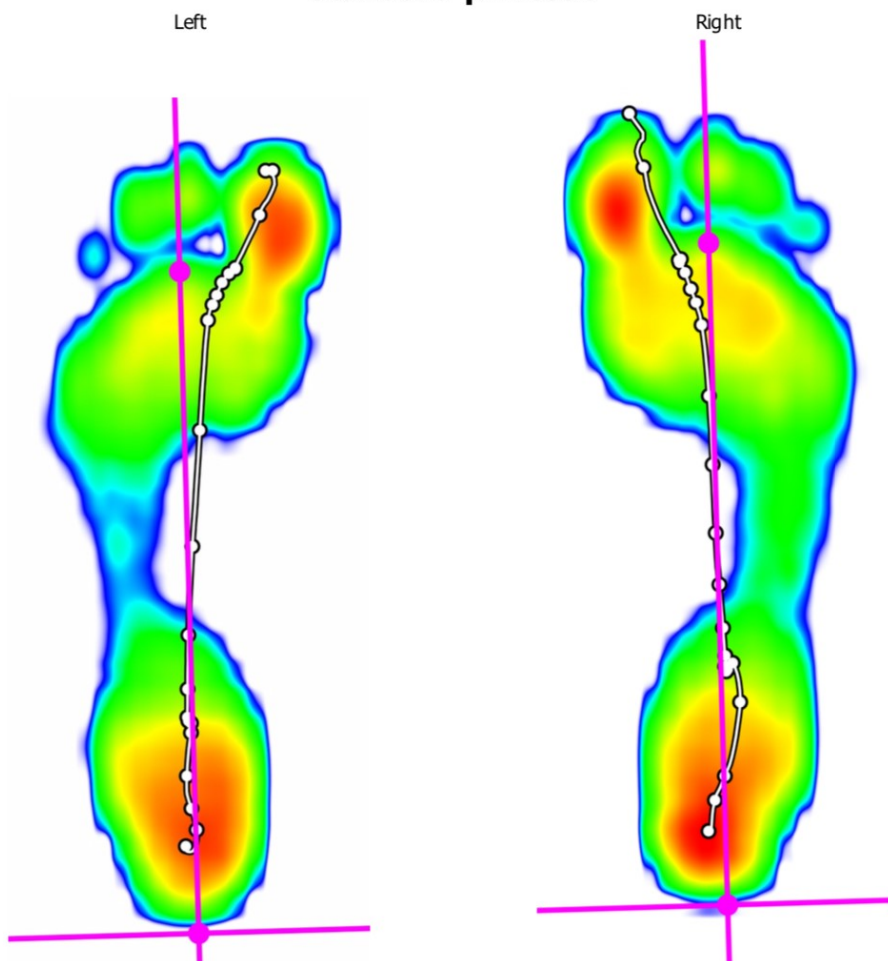

Person information

Name:	Anna Jesenská	Date of birth:	08.02.2013
Address:		Gender:	Female
City:	CZ	Weight:	26.00 kg
Telephone:		Shoe size:	33 EU - 220.0 mm
Mobile:		Recording:	Session 1
Fax:		Recording date:	14.12.2021
E-mail:		Recording time:	11:25

Roll off printout (Left)

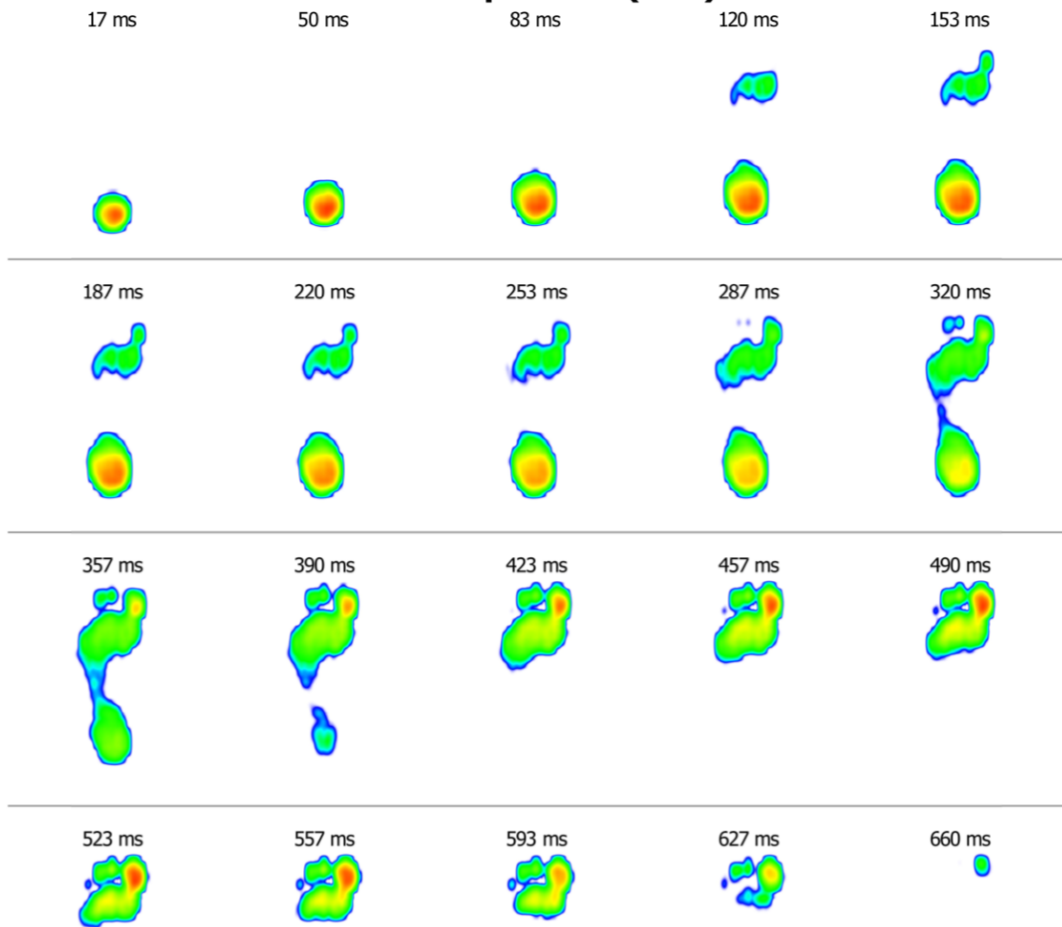

Person information

Name:	Anna Jesenská	Date of birth:	08.02.2013
Address:		Gender:	Female
City:	CZ	Weight:	26.00 kg
Telephone:		Shoe size:	33 EU - 220.0 mm
Mobile:		Recording:	Session 1
Fax:		Recording date:	14.12.2021
E-mail:		Recording time:	11:25

Roll off printout (Right)

20 ms 57 ms 93 ms 130 ms 167 ms

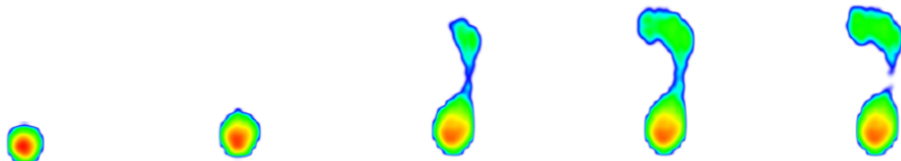

203 ms 240 ms 277 ms 313 ms 350 ms

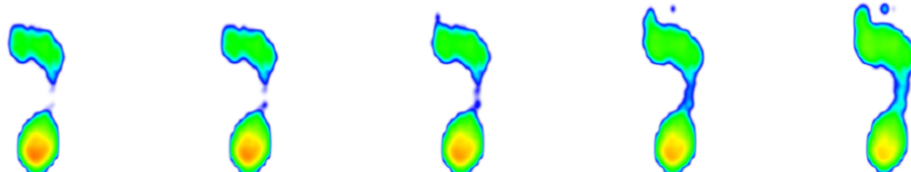

387 ms 423 ms 460 ms 497 ms 533 ms

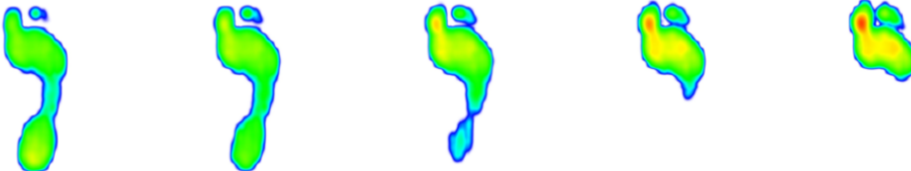

570 ms 607 ms 643 ms 680 ms 717 ms

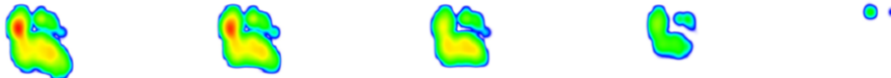

Person information

Name:	Anna Jesenská	Date of birth:	08.02.2013
Address:		Gender:	Female
City:	CZ	Weight:	26.00 kg
Telephone:		Shoe size:	33 EU - 220.0 mm
Mobile:		Recording:	Session 1
Fax:		Recording date:	14.12.2021
E-mail:		Recording time:	11:25

Footprint dimensions printout

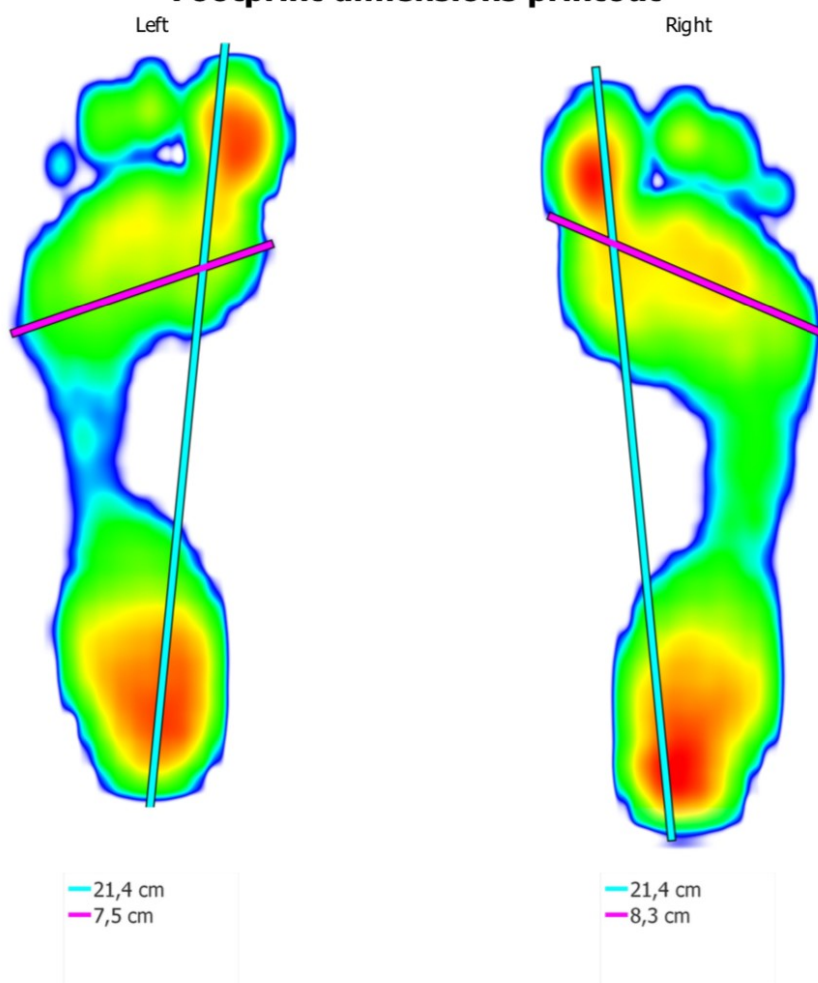

Person information

Name:	Anna Jesenská	Date of birth:	08.02.2013
Address:		Gender:	Female
City:	CZ	Weight:	26.00 kg
Telephone:		Shoe size:	33 EU - 220.0 mm
Mobile:		Recording:	Session 1
Fax:		Recording date:	14.12.2021
E-mail:		Recording time:	11:25

Multi Image printout

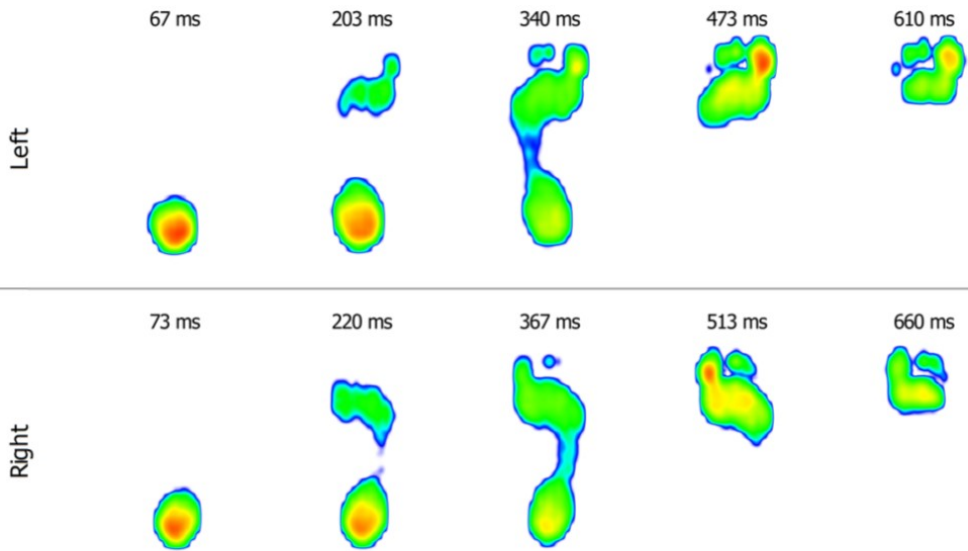
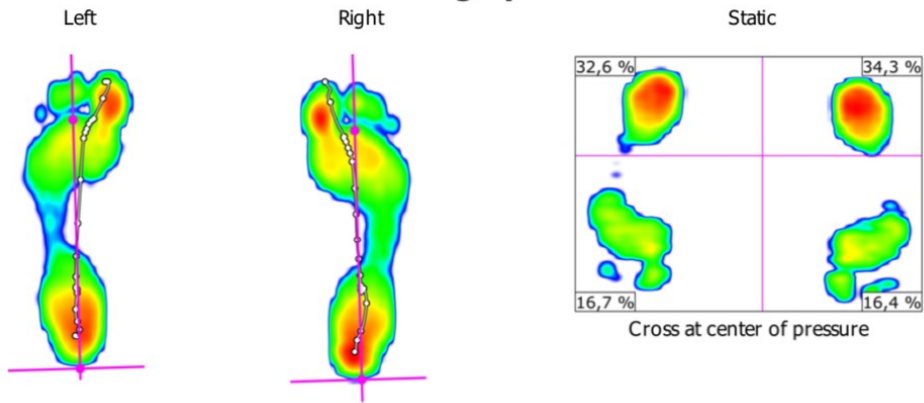

Příloha 3

Person information			
Name:	Tomáš Sládek	Date of birth:	08.11.2012
Address:		Gender:	Male
City:	CZ	Weight:	55.00 kg
Telephone:		Shoe size:	41 EU - 273.3 mm
Mobile:		Recording:	Session 1
Fax:		Recording date:	14.12.2021
E-mail:		Recording time:	11:12

Standard printout

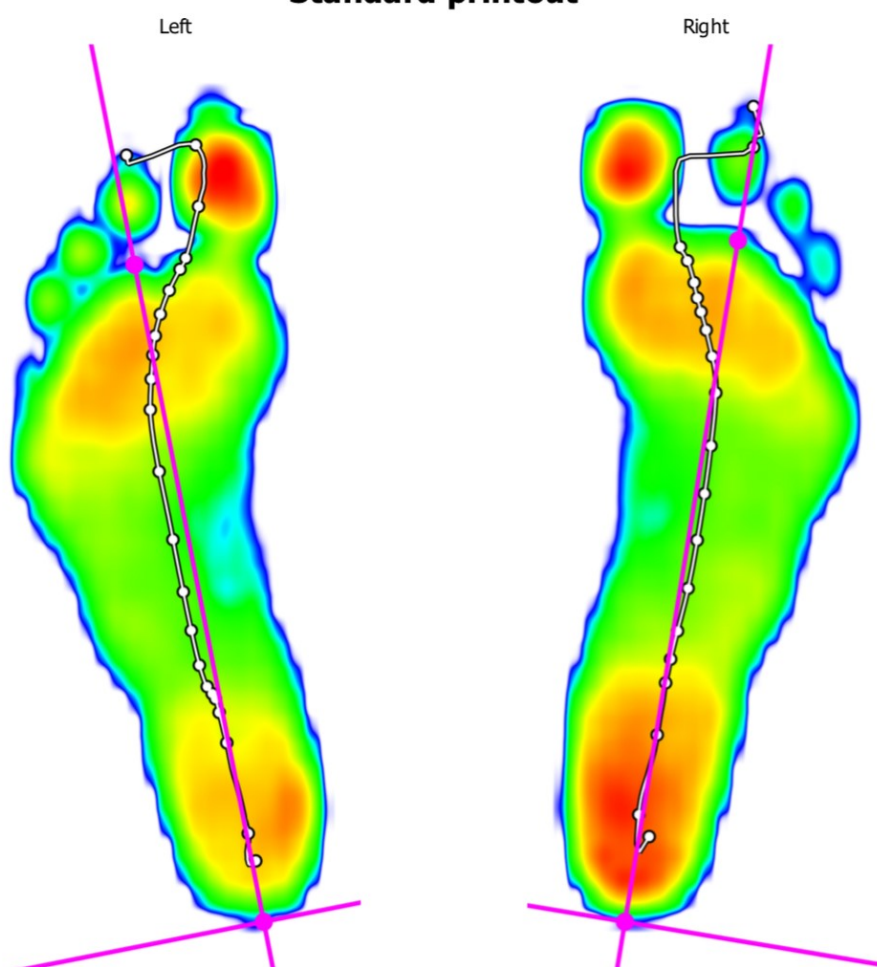

Person information

Name:	Tomáš Sládek	Date of birth:	08.11.2012
Address:		Gender:	Male
City:	CZ	Weight:	55.00 kg
Telephone:		Shoe size:	41 EU - 273.3 mm
Mobile:		Recording:	Session 1
Fax:		Recording date:	14.12.2021
E-mail:		Recording time:	11:12

Roll off printout (Left)

17 ms 53 ms 90 ms 127 ms 163 ms

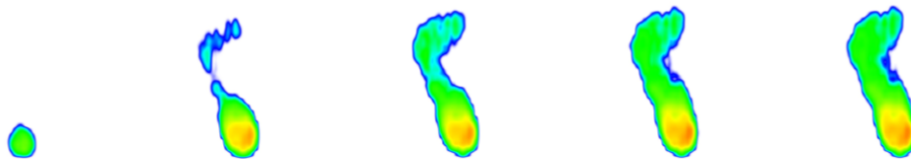

200 ms 237 ms 270 ms 307 ms 343 ms

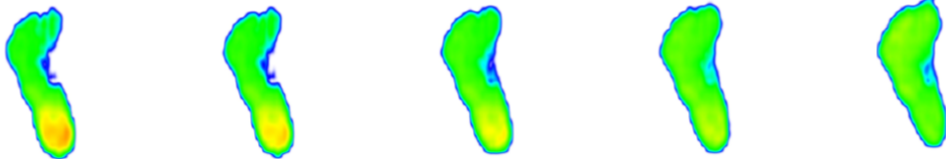

380 ms 417 ms 453 ms 487 ms 523 ms

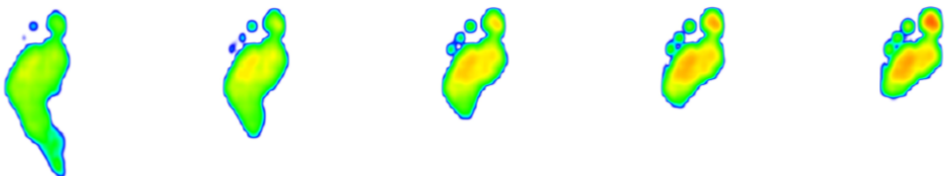

560 ms 597 ms 633 ms 670 ms 707 ms

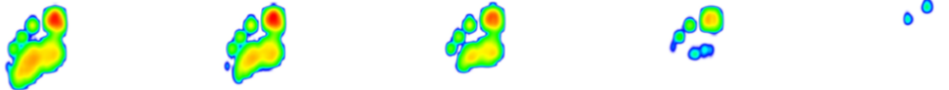

Person information

Name:	Tomáš Sládek	Date of birth:	08.11.2012
Address:		Gender:	Male
City:	CZ	Weight:	55.00 kg
Telephone:		Shoe size:	41 EU - 273.3 mm
Mobile:		Recording:	Session 1
Fax:		Recording date:	14.12.2021
E-mail:		Recording time:	11:12

Roll off printout (Right)

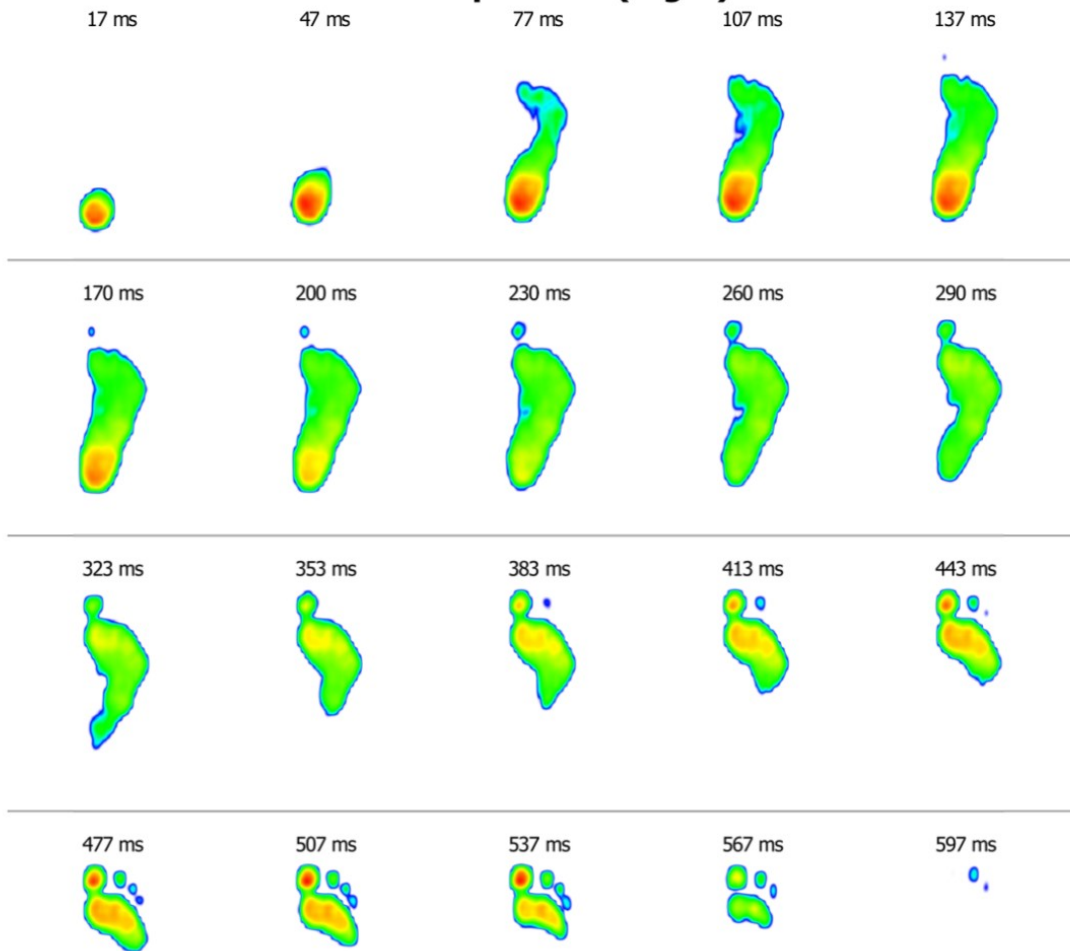

Person information

Name:	Tomáš Sládek	Date of birth:	08.11.2012
Address:		Gender:	Male
City:	CZ	Weight:	55.00 kg
Telephone:		Shoe size:	41 EU - 273.3 mm
Mobile:		Recording:	Session 1
Fax:		Recording date:	14.12.2021
E-mail:		Recording time:	11:12

Footprint dimensions printout

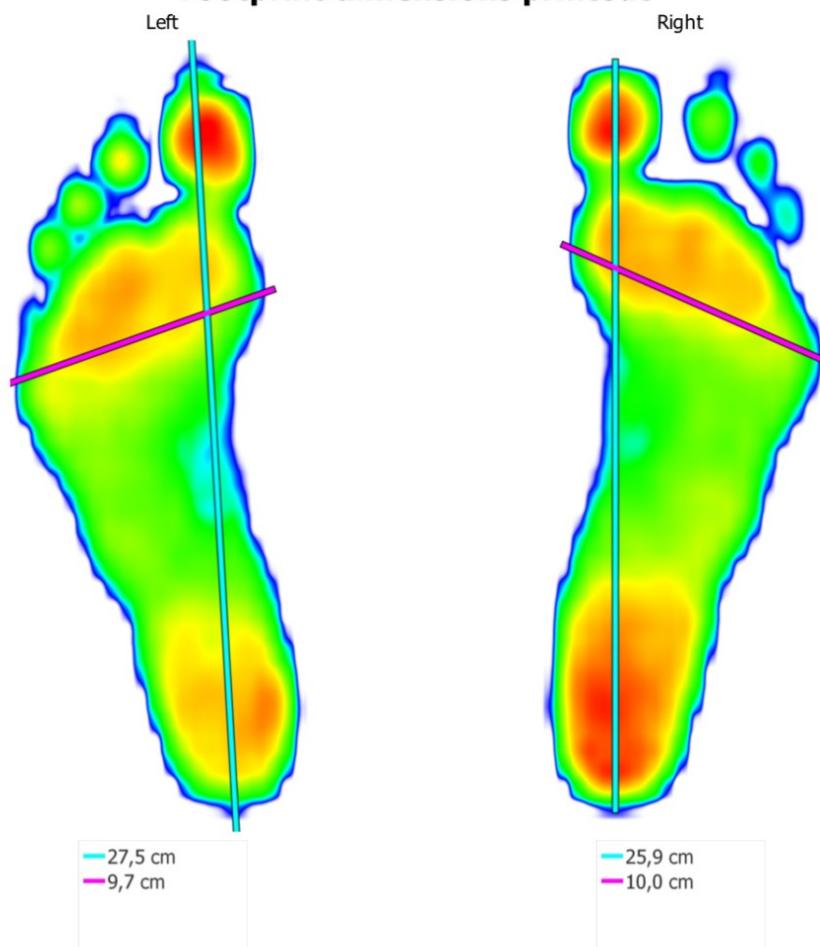

Person information

Name:	Tomáš Sládek	Date of birth:	08.11.2012
Address:		Gender:	Male
City:	CZ	Weight:	55.00 kg
Telephone:		Shoe size:	41 EU - 273.3 mm
Mobile:		Recording:	Session 1
Fax:		Recording date:	14.12.2021
E-mail:		Recording time:	11:12

Multi Image printout

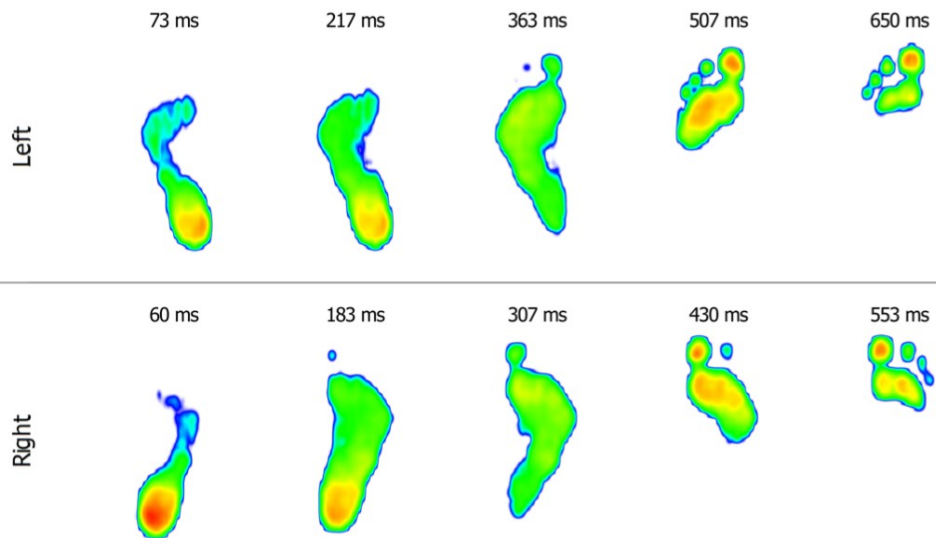
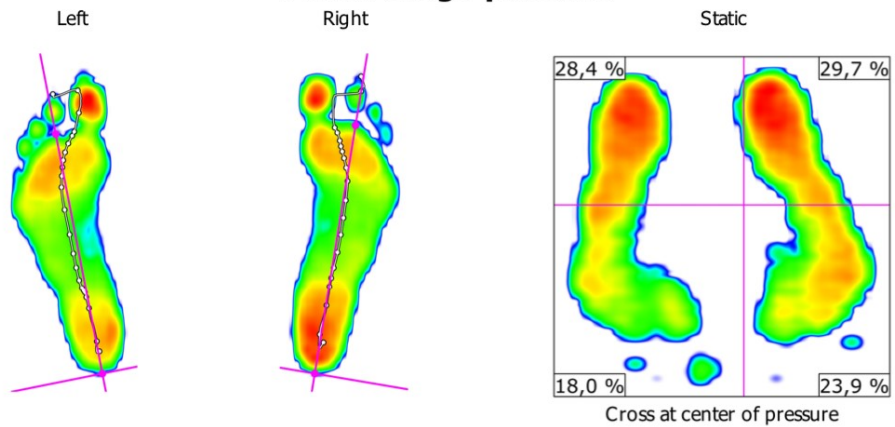

Příloha 4

Person information			
Name:	Adam Tomíček	Date of birth:	10.02.2012
Address:		Gender:	Male
City:	CZ	Weight:	40.00 kg
Telephone:		Shoe size:	38 EU - 253.3 mm
Mobile:		Recording:	Session 1
Fax:		Recording date:	14.12.2021
E-mail:		Recording time:	11:40

Standard printout

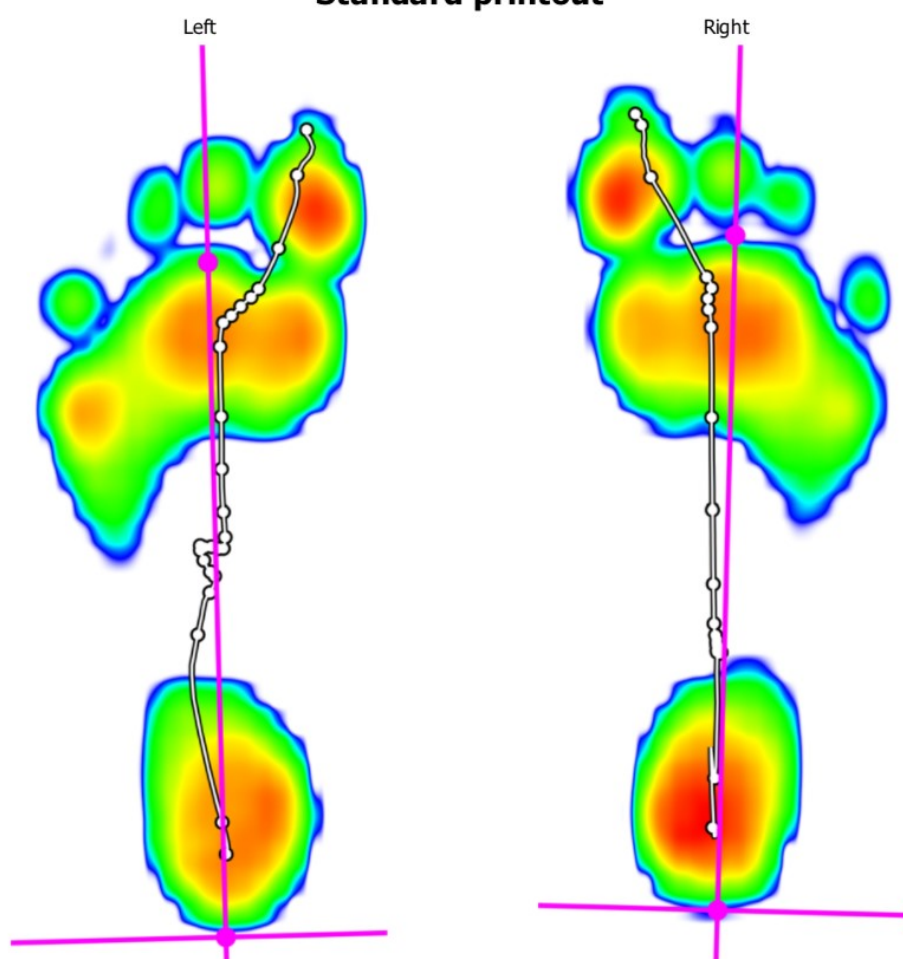

Person information

Name:	Adam Tomiček	Date of birth:	10.02.2012
Address:		Gender:	Male
City:	CZ	Weight:	40.00 kg
Telephone:		Shoe size:	38 EU - 253.3 mm
Mobile:		Recording:	Session 1
Fax:		Recording date:	14.12.2021
E-mail:		Recording time:	11:40

Roll off printout (Left)

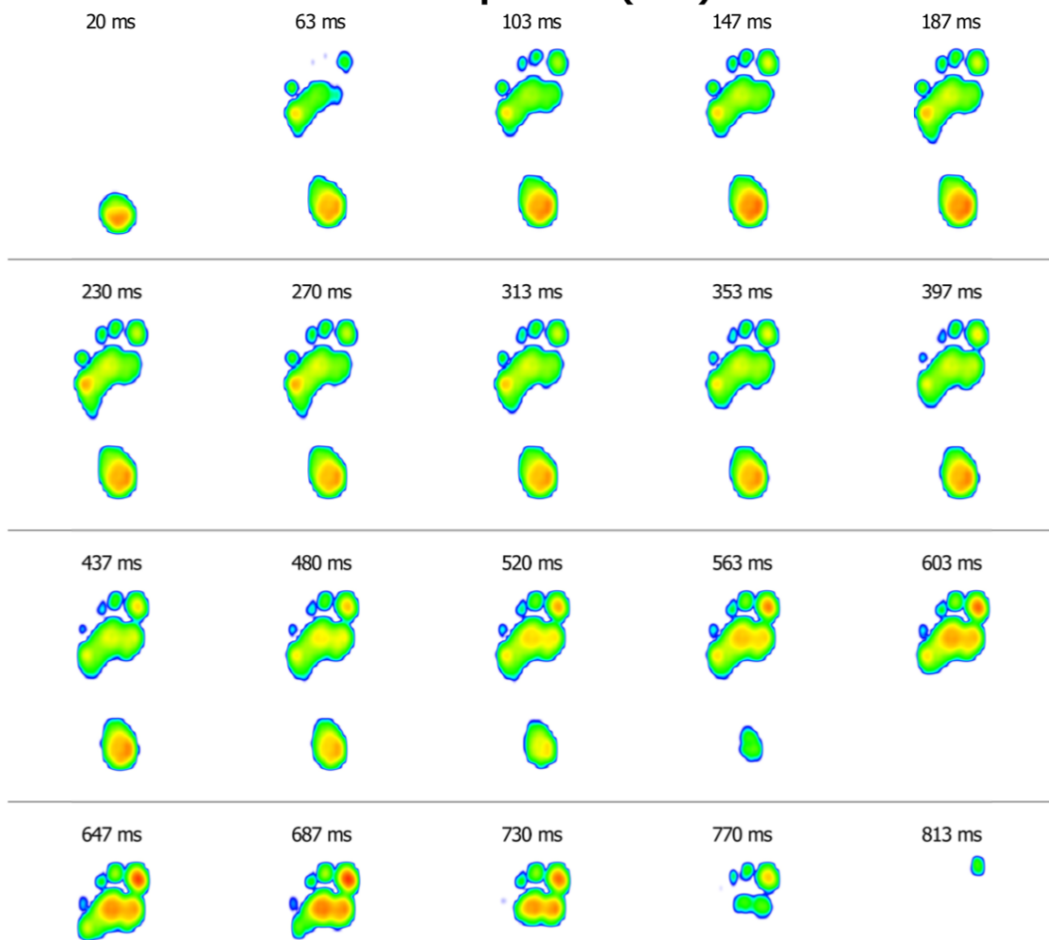

Person information

Name:	Adam Tomíček	Date of birth:	10.02.2012
Address:		Gender:	Male
City:	CZ	Weight:	40.00 kg
Telephone:		Shoe size:	38 EU - 253.3 mm
Mobile:		Recording:	Session 1
Fax:		Recording date:	14.12.2021
E-mail:		Recording time:	11:40

Roll off printout (Right)

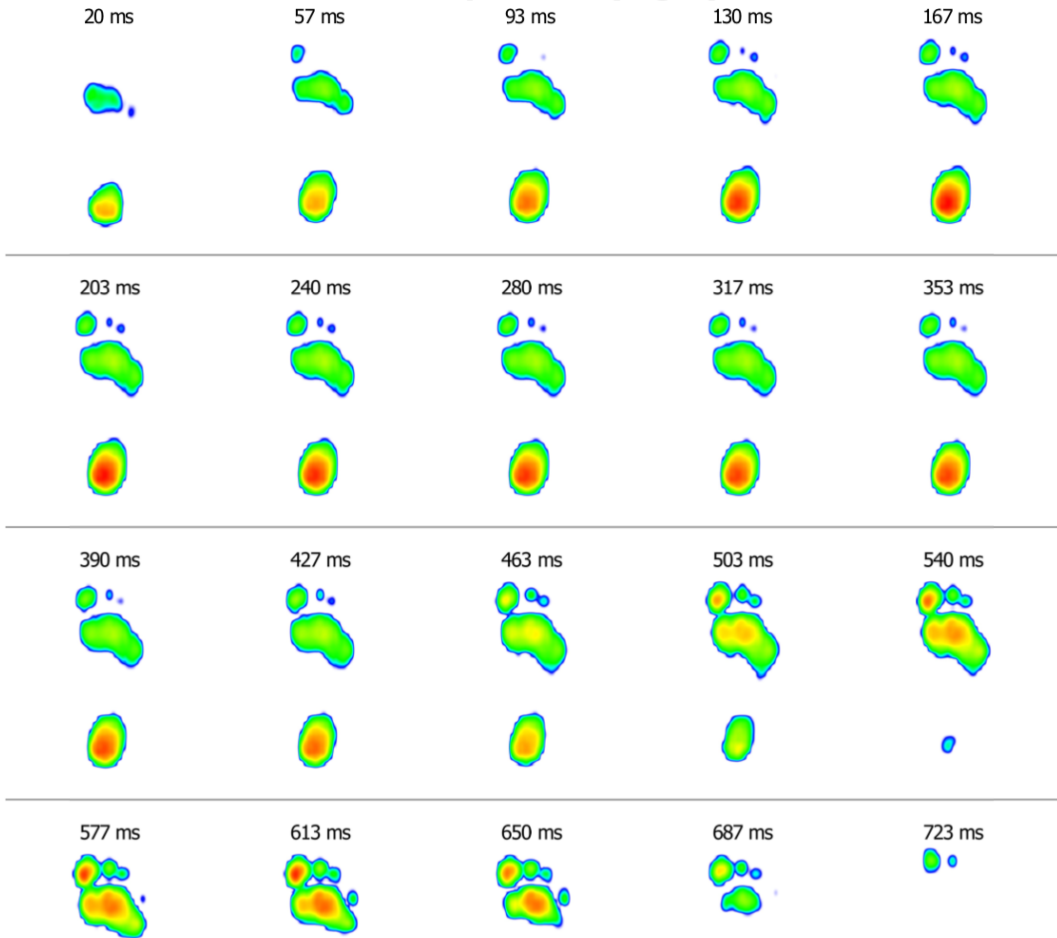

Person information

Name:	Adam Tomiček	Date of birth:	10.02.2012
Address:		Gender:	Male
City:	CZ	Weight:	40.00 kg
Telephone:		Shoe size:	38 EU - 253.3 mm
Mobile:		Recording:	Session 1
Fax:		Recording date:	14.12.2021
E-mail:		Recording time:	11:40

Footprint dimensions printout

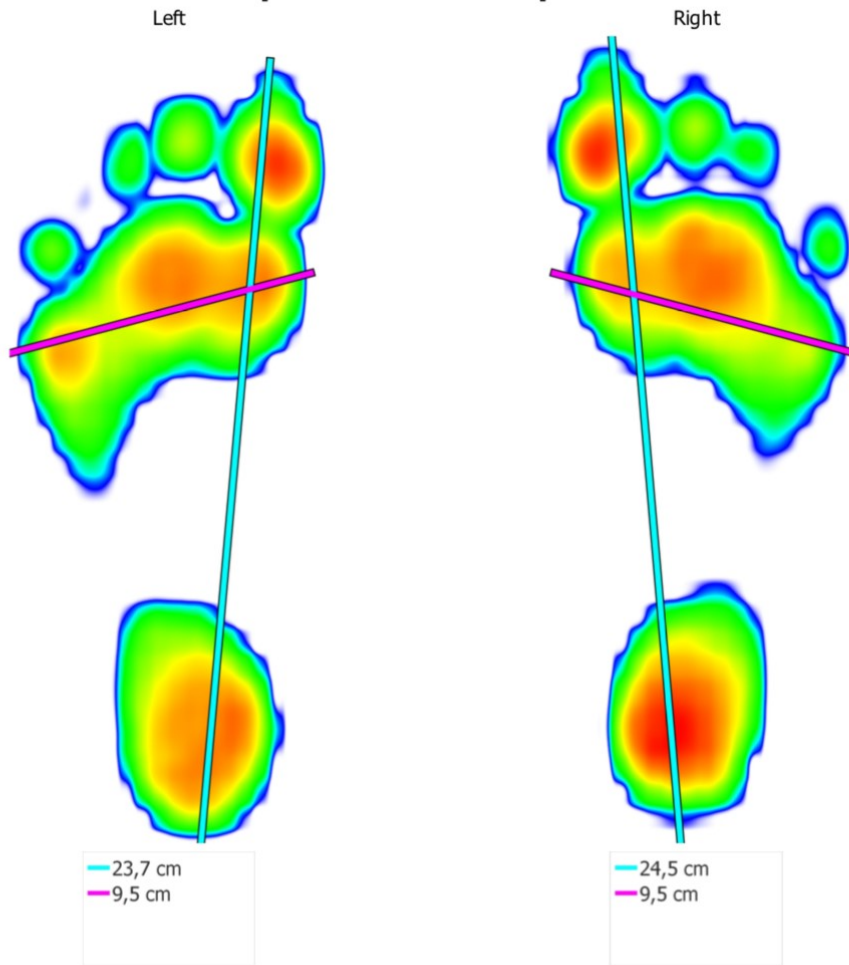

Person information

Name:	Adam Tomíček	Date of birth:	10.02.2012
Address:		Gender:	Male
City:	CZ	Weight:	40.00 kg
Telephone:		Shoe size:	38 EU - 253.3 mm
Mobile:		Recording:	Session 1
Fax:		Recording date:	14.12.2021
E-mail:		Recording time:	11:40

Multi Image printout

