

Příloha 1

Počty přidělených hodnot jednotlivým motivům

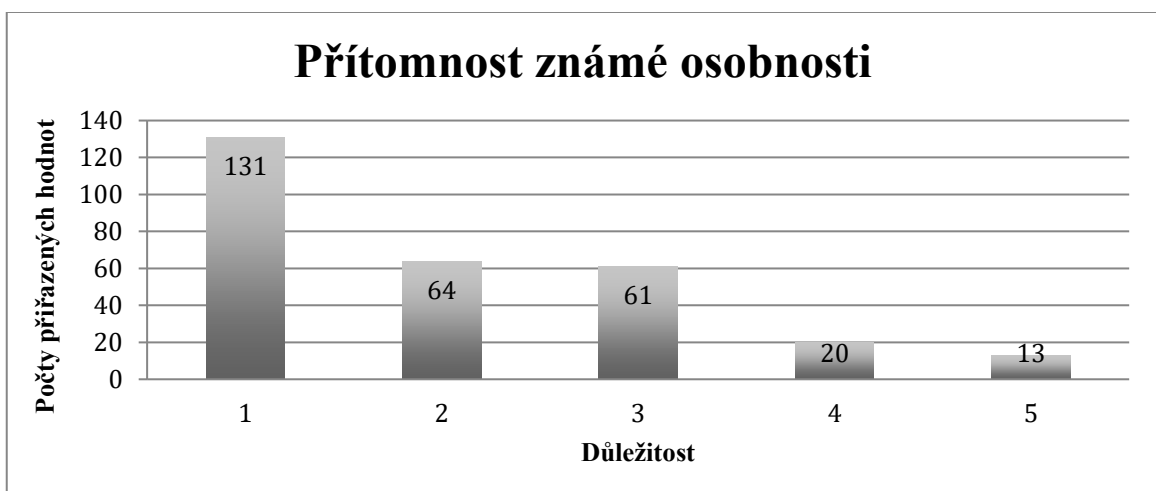

Získání zkušeností pro lepší uplatnění v budoucí kariéře

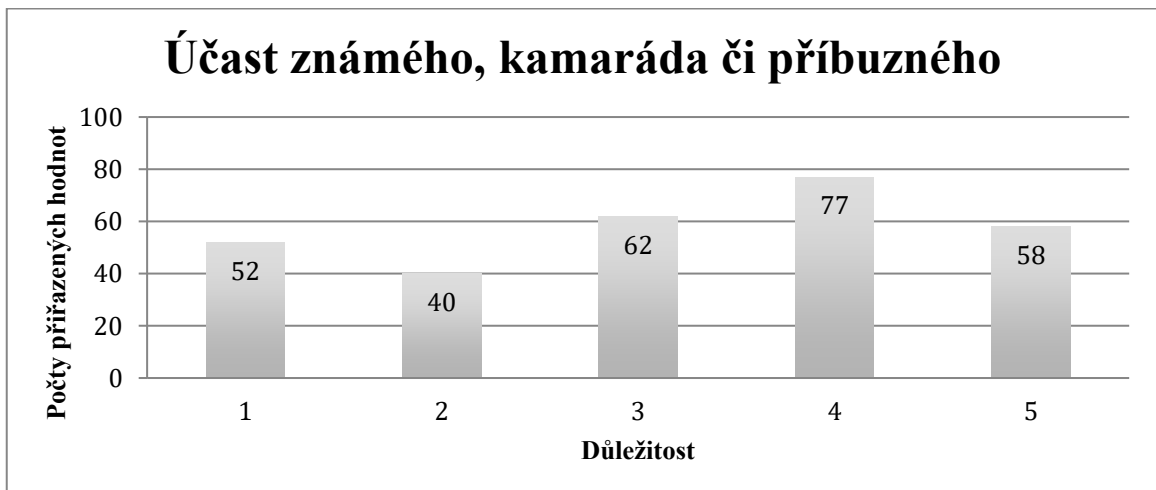
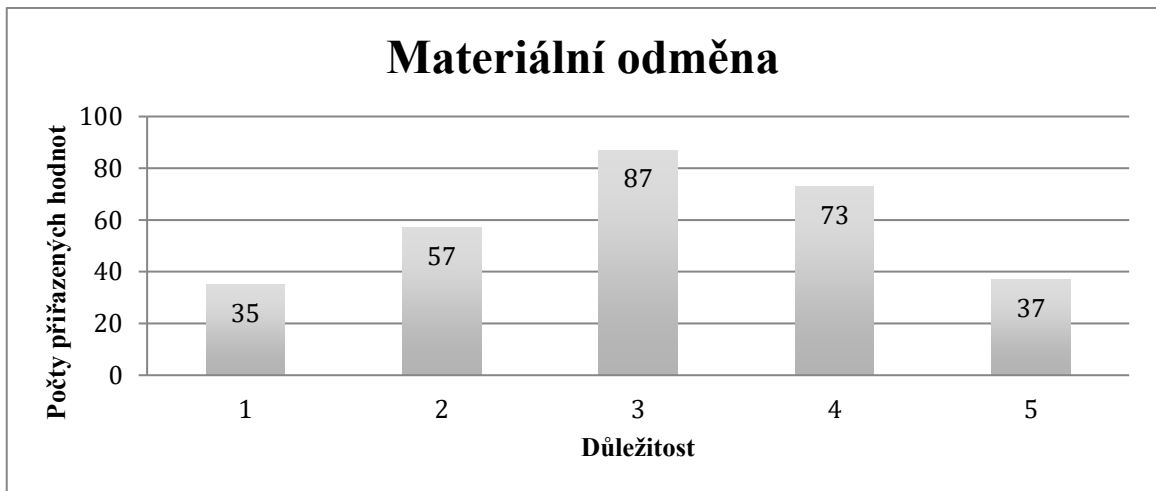
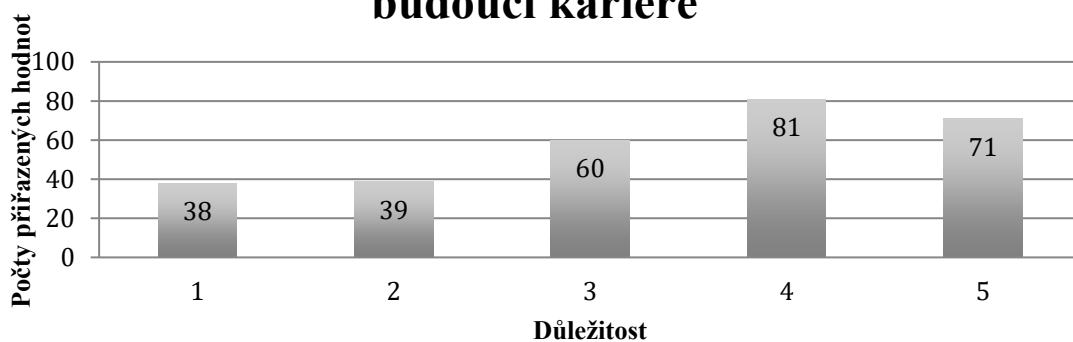

Být součástí kolektivu

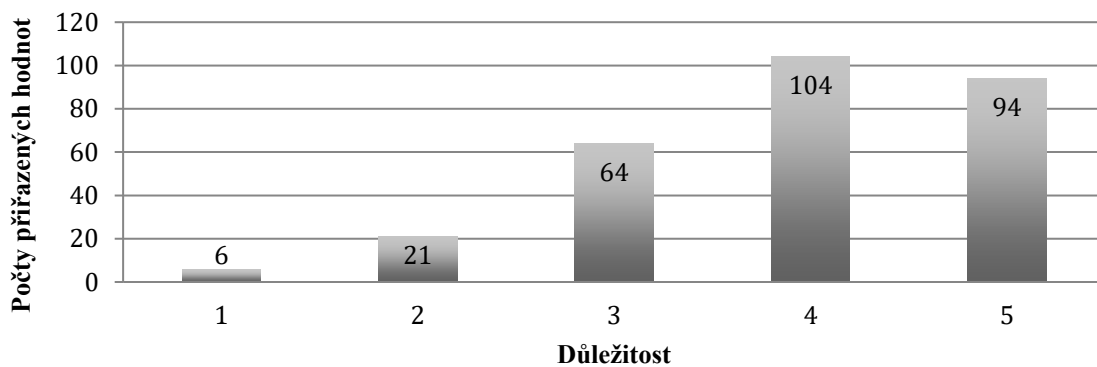

Příležitost potkat elitní sportovce

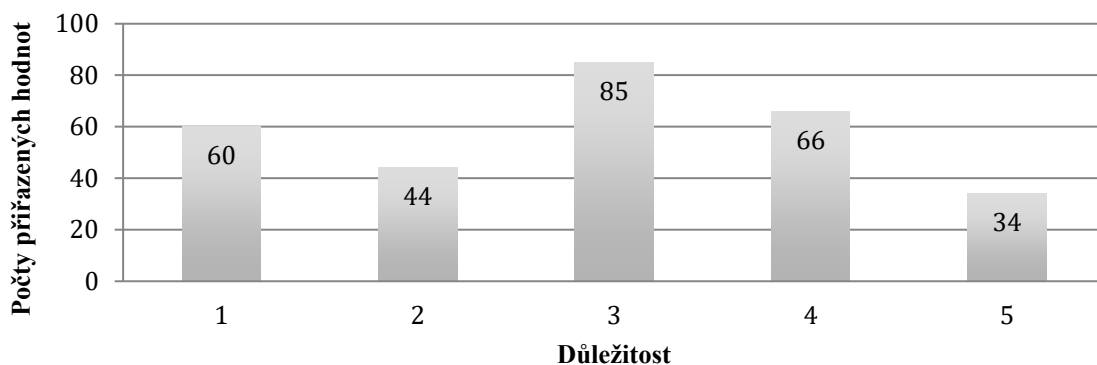

Získání nových přátel

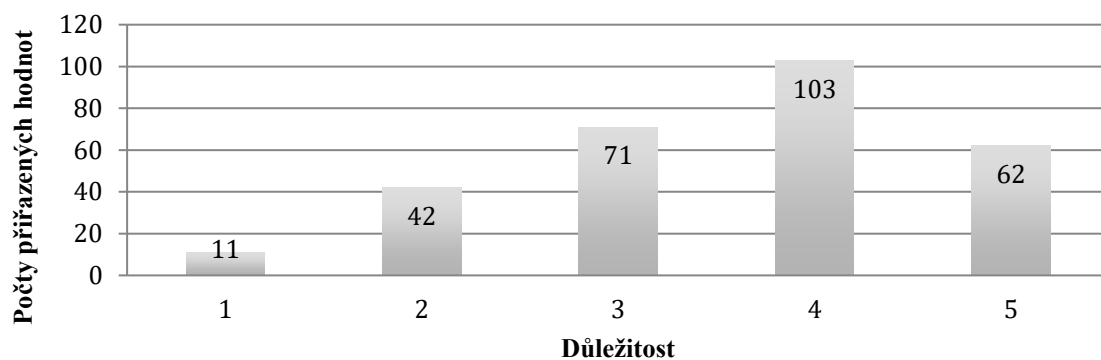

Jak důležité je pro vás sportovní odvětví, kterého se akce týká, při rozhodování o účasti?



Chci být prospěšný

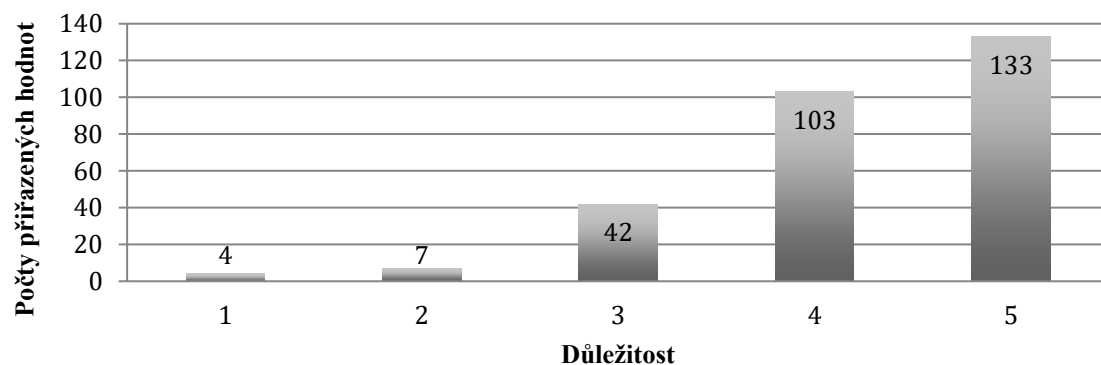

Chci přispět k tomu aby akce byla úspěšná

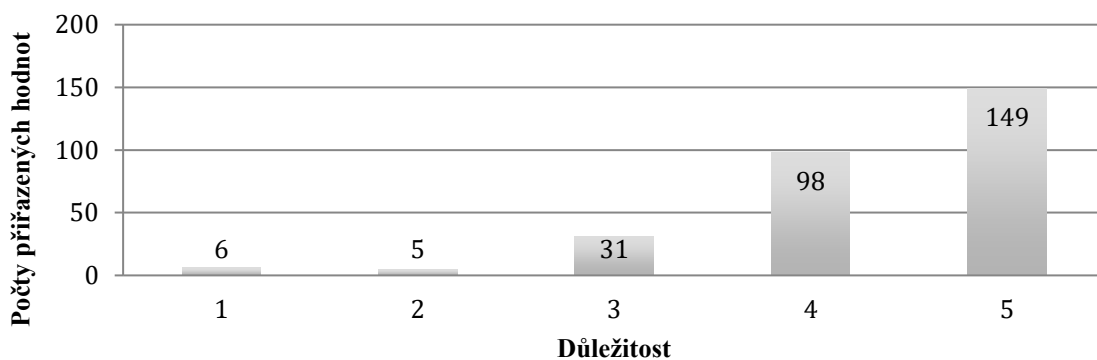

Chci trávit svůj volný čas smysluplně

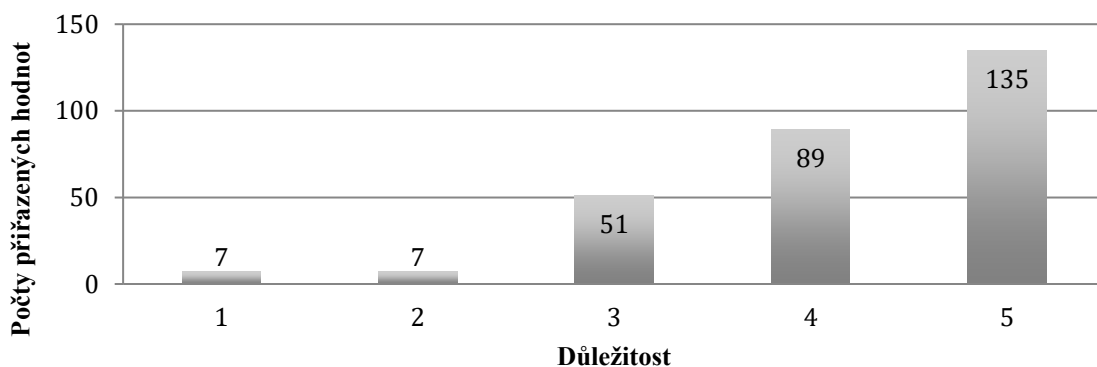

Prestiž, kterou získám dobrovolnou účastí na organizaci

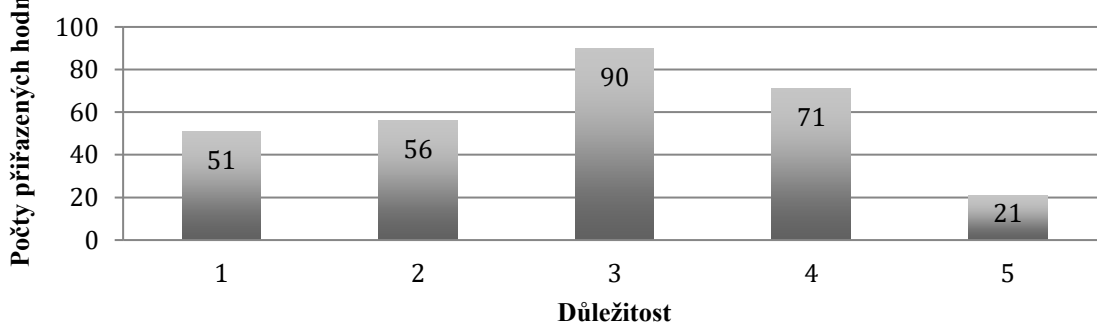

Získání nových kontaktů

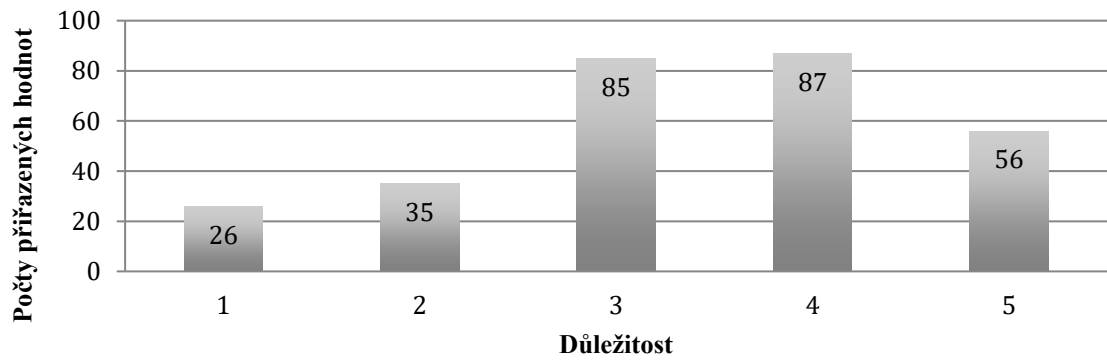

Příloha 2

Dotazník sestavený autorem pro potřeby diplomové práce.

Dobrovolnictví na sportovních akcích

Vážení respondenti,

jmenuji se Martin Chaloupka a studuji Fakultu tělesné výchovy a sportu Univerzity Karlovy. Chtěl bych Vás požádat o vyplnění krátkého dotazníku, který bude důležitou součástí mé diplomové práce na téma dobrovolnictví na sportovních akcích a motivů vedoucích k dobrovolné účasti. Dotazník je anonymní a jeho vyplnění vám zabere pouze pár minut. Doplňující informace k vyplňování najdete přímo u jednotlivých otázek. Pokud budete mít jakékoliv otázky nebo by Vás zajímaly výsledky celého výzkumu, neváhejte mě kontaktovat na e-mailové adrese chaloupka.mart@gmail.com.

Předem Vám děkuji za ochotu a Vaši pomoc při mém výzkumu.

1. Kolik je vám let?

.....

2. Jste žena nebo muž?

Muž Žena

3. Studujete?

- | | |
|--|--|
| <input type="radio"/> Nestuduji | <input type="radio"/> Studuji gymnázium |
| <input type="radio"/> Jsem žák základní školy | <input type="radio"/> Studuji vyšší odbornou školu |
| <input type="radio"/> Studuji střední odbornou školu | <input type="radio"/> Studuji vysokou školu |

4. Pracujete?

- | | |
|--|---|
| <input type="radio"/> Nepracuji, jsem student | <input type="radio"/> Jsem živnostník |
| <input type="radio"/> Pracuji na plný úvazek | <input type="radio"/> Podnikám |
| <input type="radio"/> Pracuji na částečný úvazek | <input type="radio"/> Jsem nezaměstnaný/á |
| <input type="radio"/> Mám brigádu | <input type="radio"/> Jiné : |

5. Jaké je vaše nejvyšší dosažené vzdělání?

- | | |
|--|--|
| <input type="radio"/> Základní | <input type="radio"/> Bakalářské |
| <input type="radio"/> Středoškolské s maturitou | <input type="radio"/> Magisterské / Inženýrské |
| <input type="radio"/> Středoškolské bez maturity | <input type="radio"/> Postgraduální |
| <input type="radio"/> Vyšší odborná škola | |

6. Jaké bylo, či je zaměření vašeho studia?

- | | |
|--|--|
| <input type="radio"/> Přírodovědné | <input type="radio"/> Ekonomické |
| <input type="radio"/> Všeobecné | <input type="radio"/> Zdravotní |
| <input type="radio"/> Společenskovední | <input type="radio"/> Filosofické |
| <input type="radio"/> Technické | <input type="radio"/> Informační technologie |
| <input type="radio"/> Sportovní | <input type="radio"/> Jiné: |

7. Pracujete ve sportovním prostředí?

(Sportovní organizace, prodejny se sportovním zbožím, organizace akcí apod.)

- | | |
|---------------------------|--------------------------|
| <input type="radio"/> Ano | <input type="radio"/> Ne |
|---------------------------|--------------------------|

19. Chci trávit svůj volný čas smysluplně

	1	2	3	4	5	
Nedůležitý	<input type="radio"/>	<input type="radio"/>	<input type="radio"/>	<input type="radio"/>	<input type="radio"/>	Velmi důležitý

20. Prestiž, kterou získám dobrovolnou účastí na organizaci

	1	2	3	4	5	
Nedůležitý	<input type="radio"/>	<input type="radio"/>	<input type="radio"/>	<input type="radio"/>	<input type="radio"/>	Velmi důležitý

21. Získání nových kontaktů

	1	2	3	4	5	
Nedůležitý	<input type="radio"/>	<input type="radio"/>	<input type="radio"/>	<input type="radio"/>	<input type="radio"/>	Velmi důležitý

22. Kolika sportovních akcí se za rok

- | | |
|---------------------------|--------------------------------|
| <input type="radio"/> 0-1 | <input type="radio"/> 3-4 |
| <input type="radio"/> 1-2 | <input type="radio"/> 4-5 |
| <input type="radio"/> 2-3 | <input type="radio"/> 5 a více |

zúčastníte jako dobrovolník?

23. Zúčastnil/a jste se někdy jako dobrovolník i jiné než sportovní akce? Pokud ano, označte prosím jaké.

Je možné vybrat více možností

- | | |
|------------------------------------|------------------------------------|
| <input type="radio"/> Ne | <input type="radio"/> Kulturní |
| <input type="radio"/> Charitativní | <input type="radio"/> Ekologické |
| <input type="radio"/> Školní | <input type="radio"/> Zdravotnické |
| <input type="radio"/> Církevní | <input type="radio"/> Jiné: |

24. Jak se obvykle dozvídáte o možnosti podílet se na sportovní akci jako dobrovolník?

Je možné vybrat více možností

- | | |
|---|--|
| <input type="radio"/> Od rodiny | <input type="radio"/> Internetové stránky jednotlivých akcí |
| <input type="radio"/> Od známého | <input type="radio"/> Sportovní internetové stránky |
| <input type="radio"/> Ve sportovní organizaci kde jsem členem | <input type="radio"/> Internetové stránky zaměřené na dobrovolnictví |
| <input type="radio"/> Sociální sítě (Facebook, Twitter, Instagram atd.) | <input type="radio"/> Jiné: |
| <input type="radio"/> Ve škole | |

25. V jakých sportovních odvětvích jste již působil/a jako dobrovolník na sportovní akci?

Je možné vybrat více možností

- | | |
|--------------------------------|--|
| <input type="radio"/> Fotbal | <input type="radio"/> Florbal |
| <input type="radio"/> Hokej | <input type="radio"/> Extrémní sporty |
| <input type="radio"/> Tenis | <input type="radio"/> Běžecké lyžování (včetně biatlonu) |
| <input type="radio"/> Atletika | <input type="radio"/> Jiné: |
| <input type="radio"/> Běh | |

Děkuji mnohokrát za váš čas a odpovědi.

Martin Chaloupka