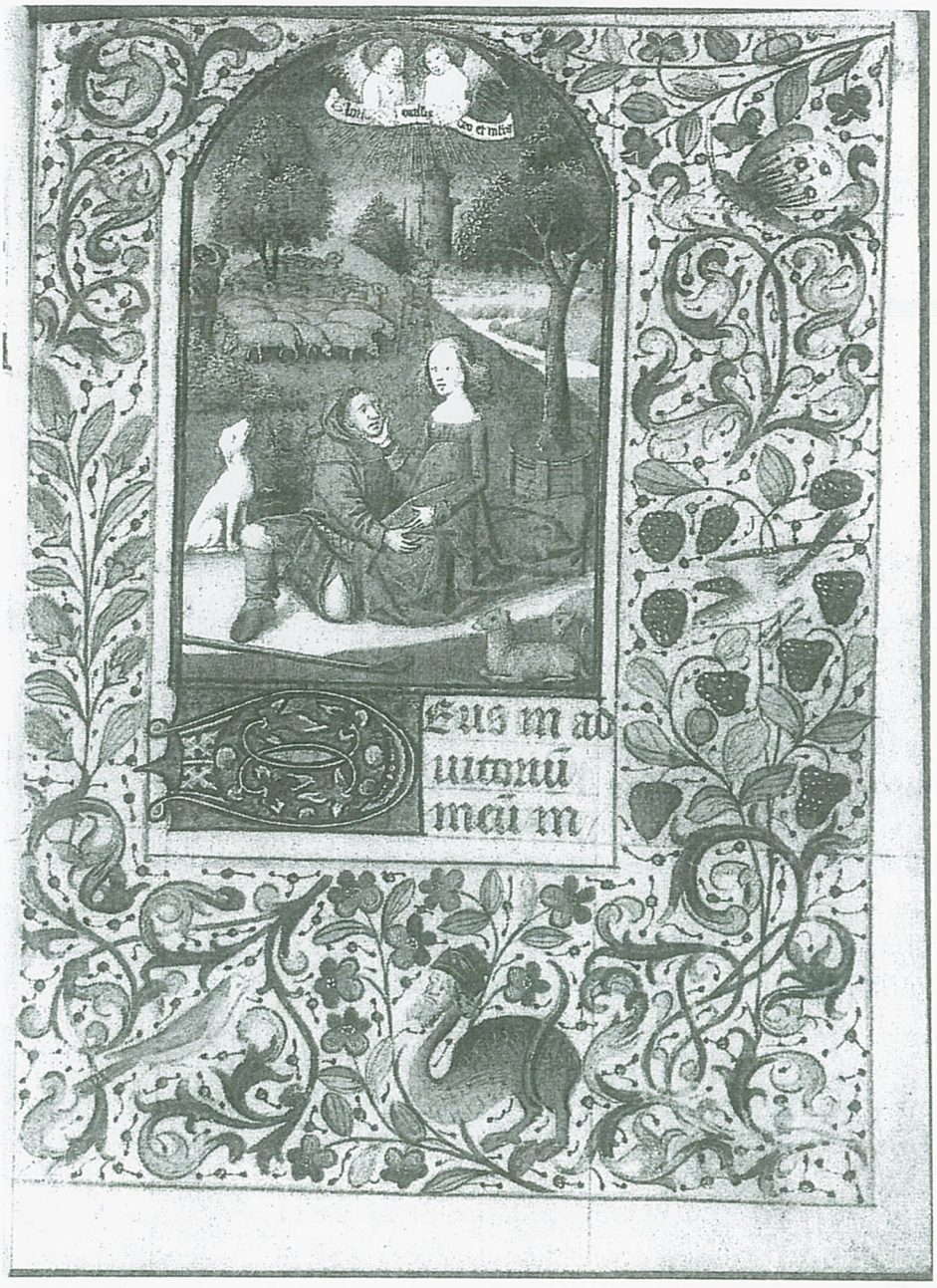

1. Kniha hodinek, fol. 78r, Pastorální milostná scéna a zvěstování pastýřům, kol. 1450- 1460, Praha, Národní knihovna, sign. Břevnov 297 (dříve Břevnov 2164). Foto: NK ČR

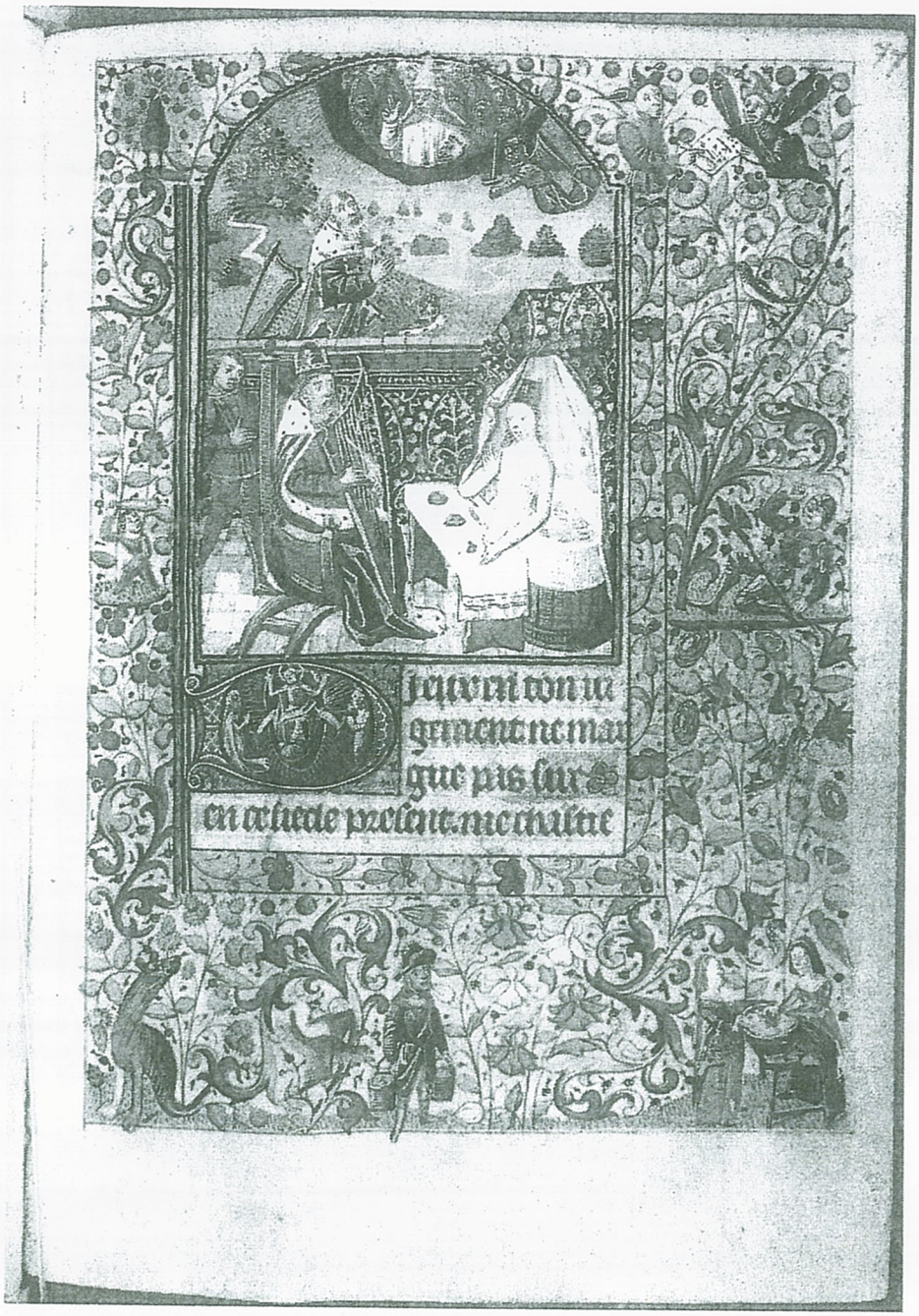

2. Kniha hodinek, fol. 77r, Modlící se král David, David a Betsabé, kol. 1470, Praha, Národní knihovna, sign. Osek 70. Foto: NK ČR

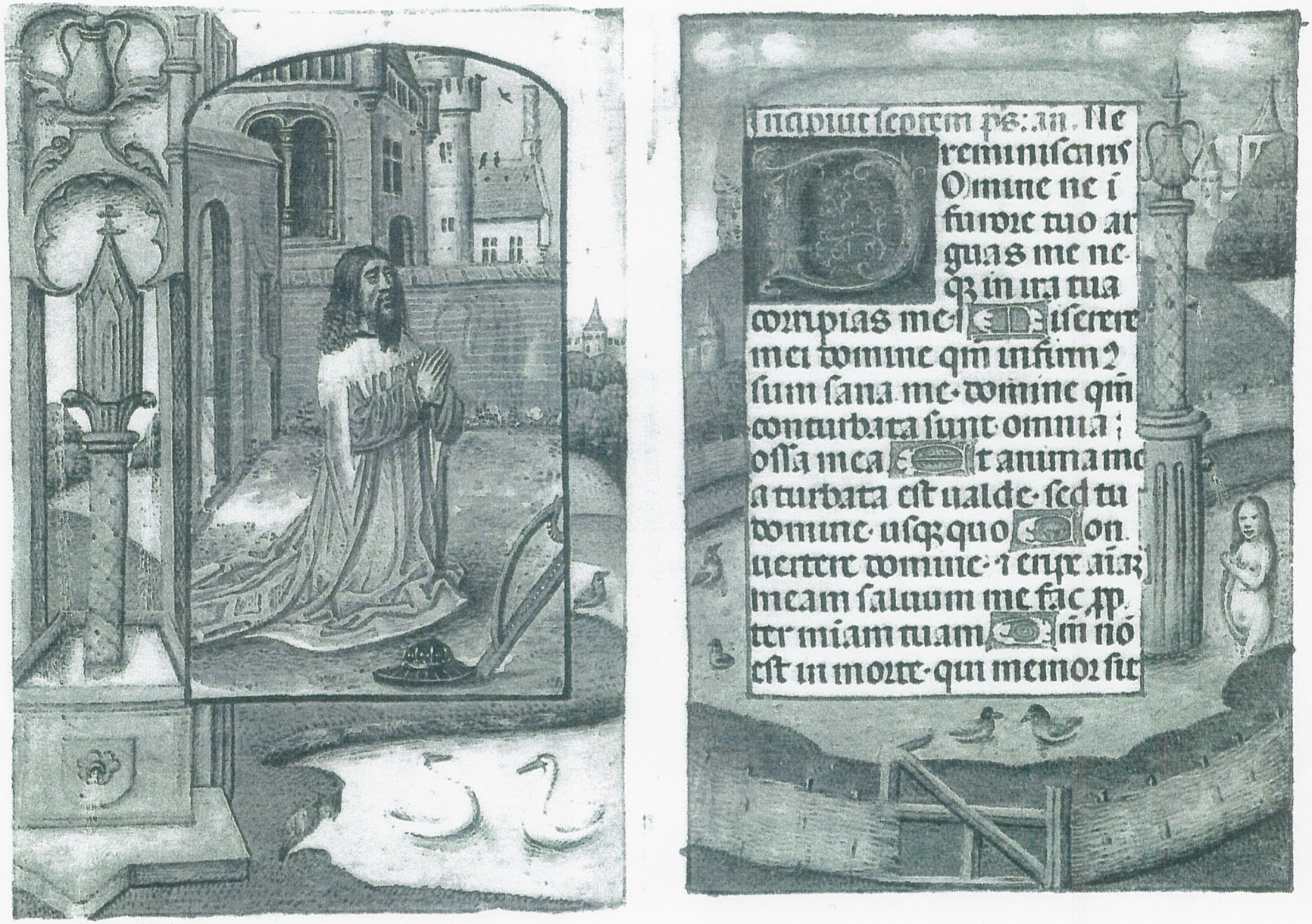

3. Kniha hodinek, p. 218- 219, Modlící se král David a Betsabé, kol. 1500- 1510, Lobkowiczké sbírky, Nelahozeves, sign. VI Fg 67. Foto: ÚDU AV ČR

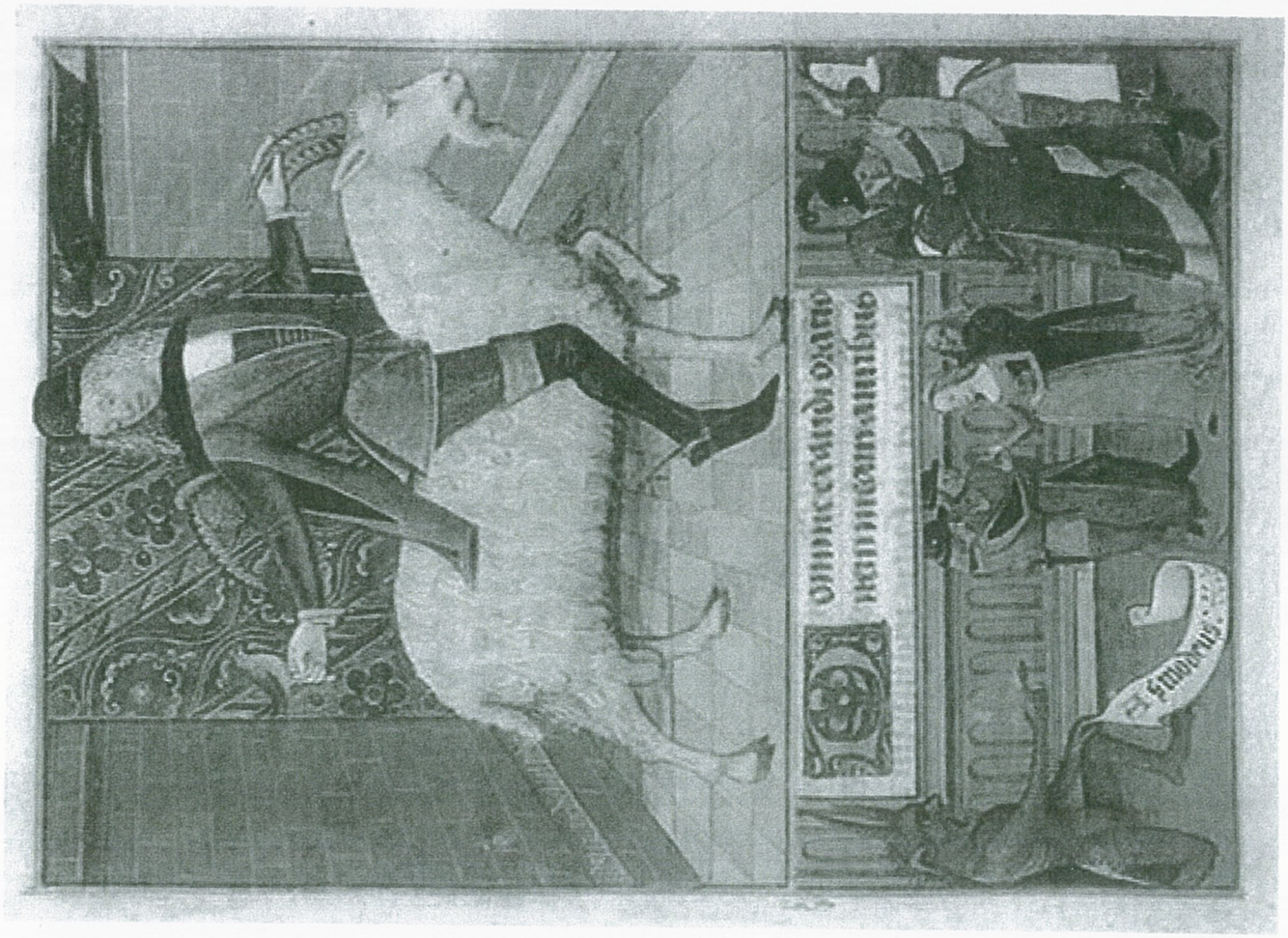

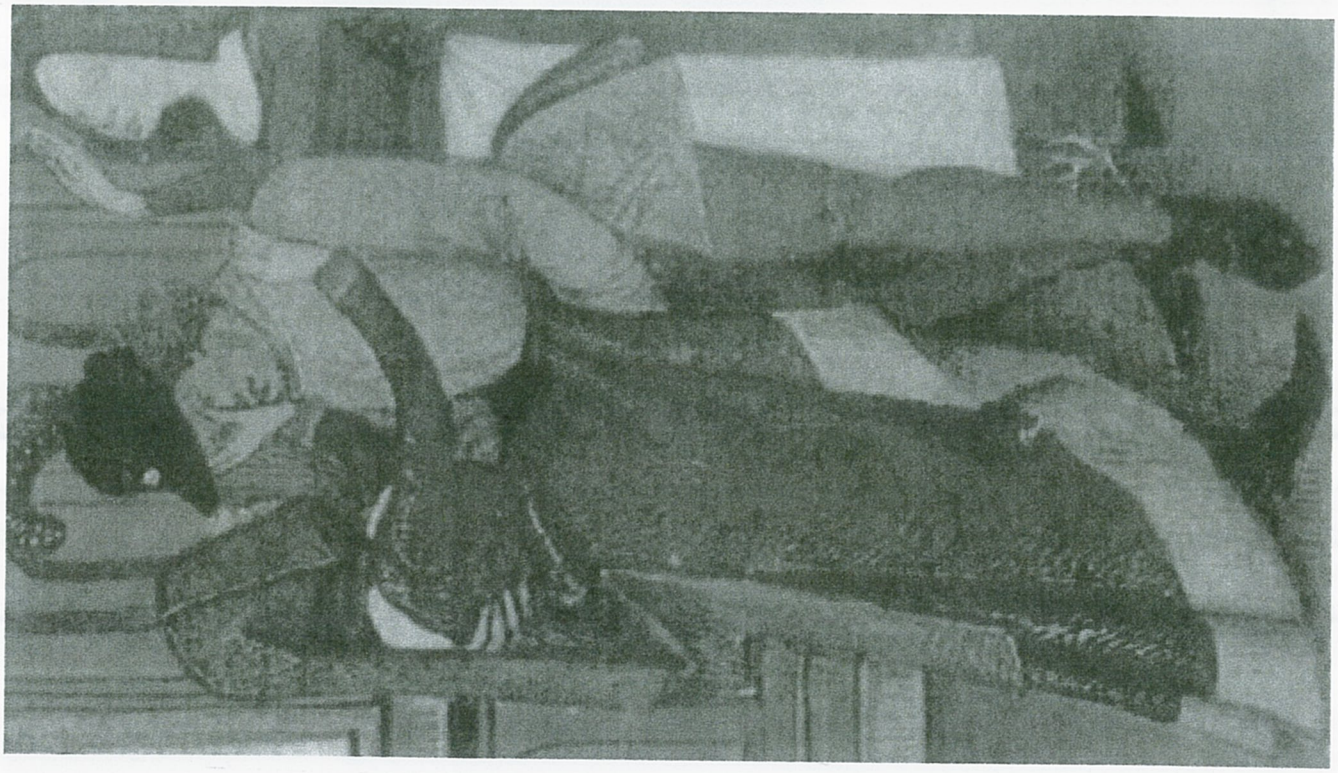

4. Kniha hodinek, fol. 98r, Alegorie smilstva, New York, The Morgan Library, sign. m. 1001. Foto: http://www.themorgan.org/collection/medieval-and-renaissance/manuscript/76937, vyhledáno 8. 3. 2016

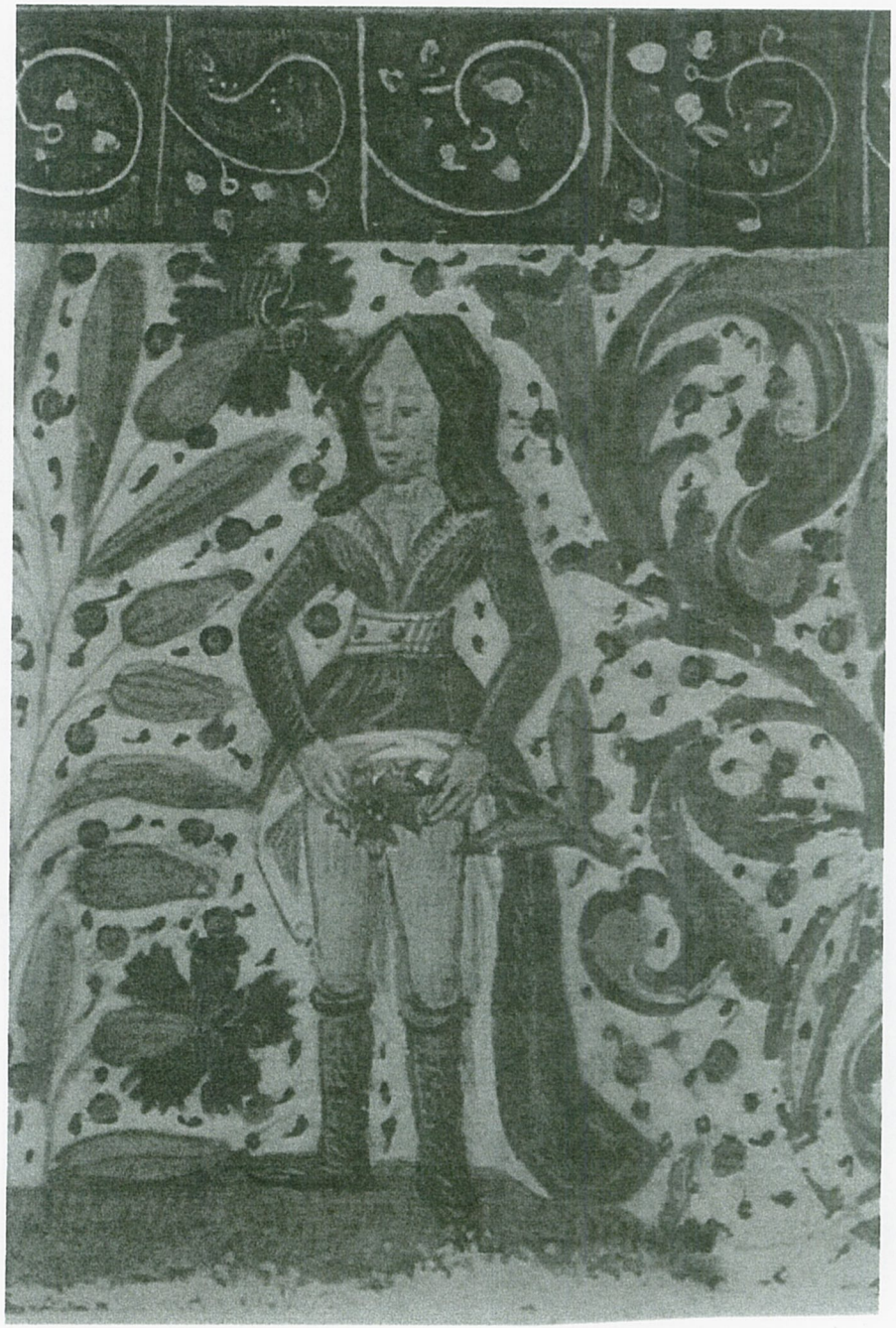

5. Kniha hodinek, fol. 60v, Dívka odhalující svůj květ, Paříž, École des Beaux- Arts, sign. Ms. 0482.
   Foto: https://cz.pinterest.com/pin/268175352789691538/, vyhledáno 8. 3. 2016

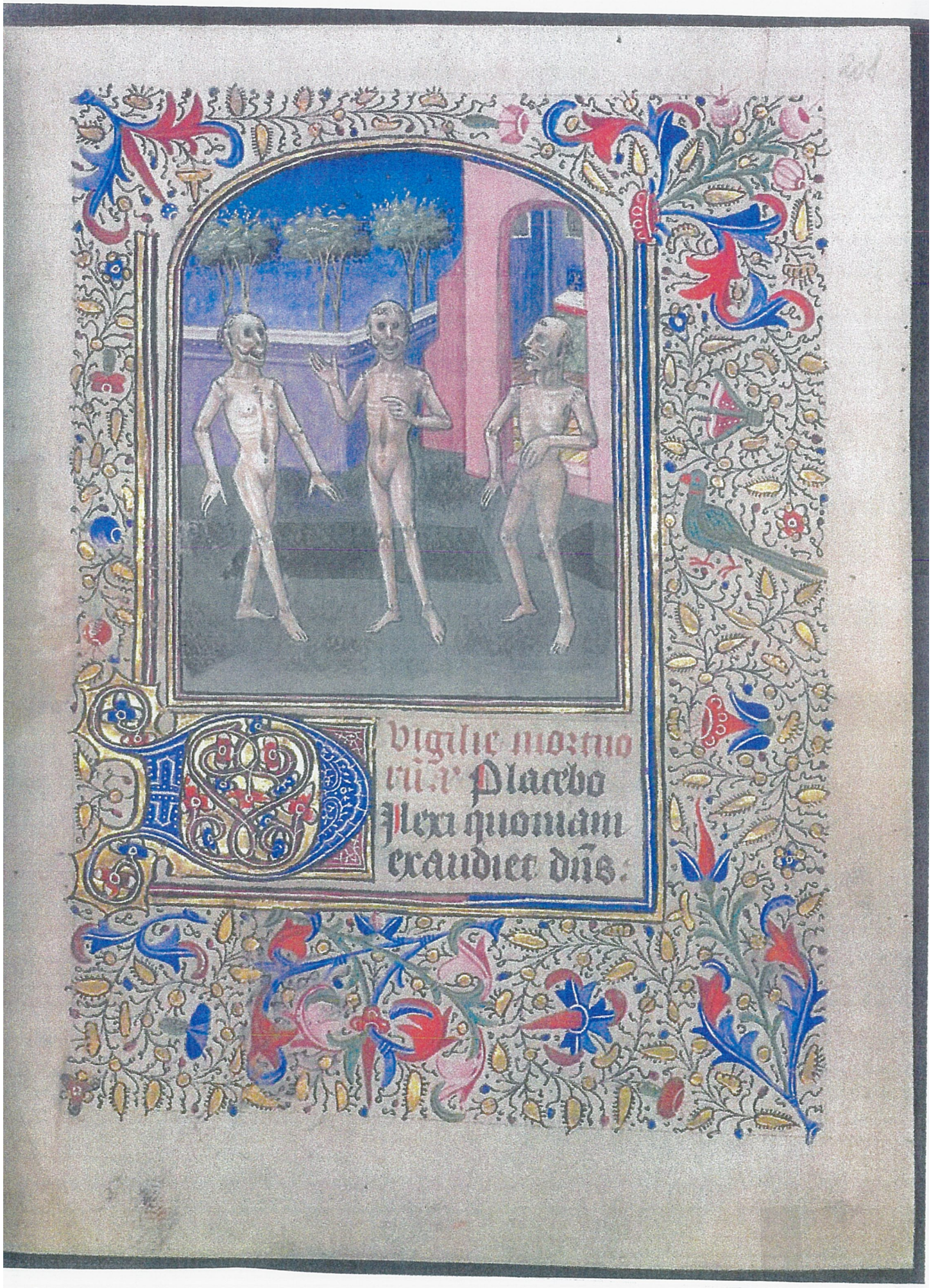

6. Kniha hodinek, fol. 208r, Tanec umrlců, kol. 1440- 1450, Praha, Národní knihovna, sign. XXIII F 198. Foto: NK ČR

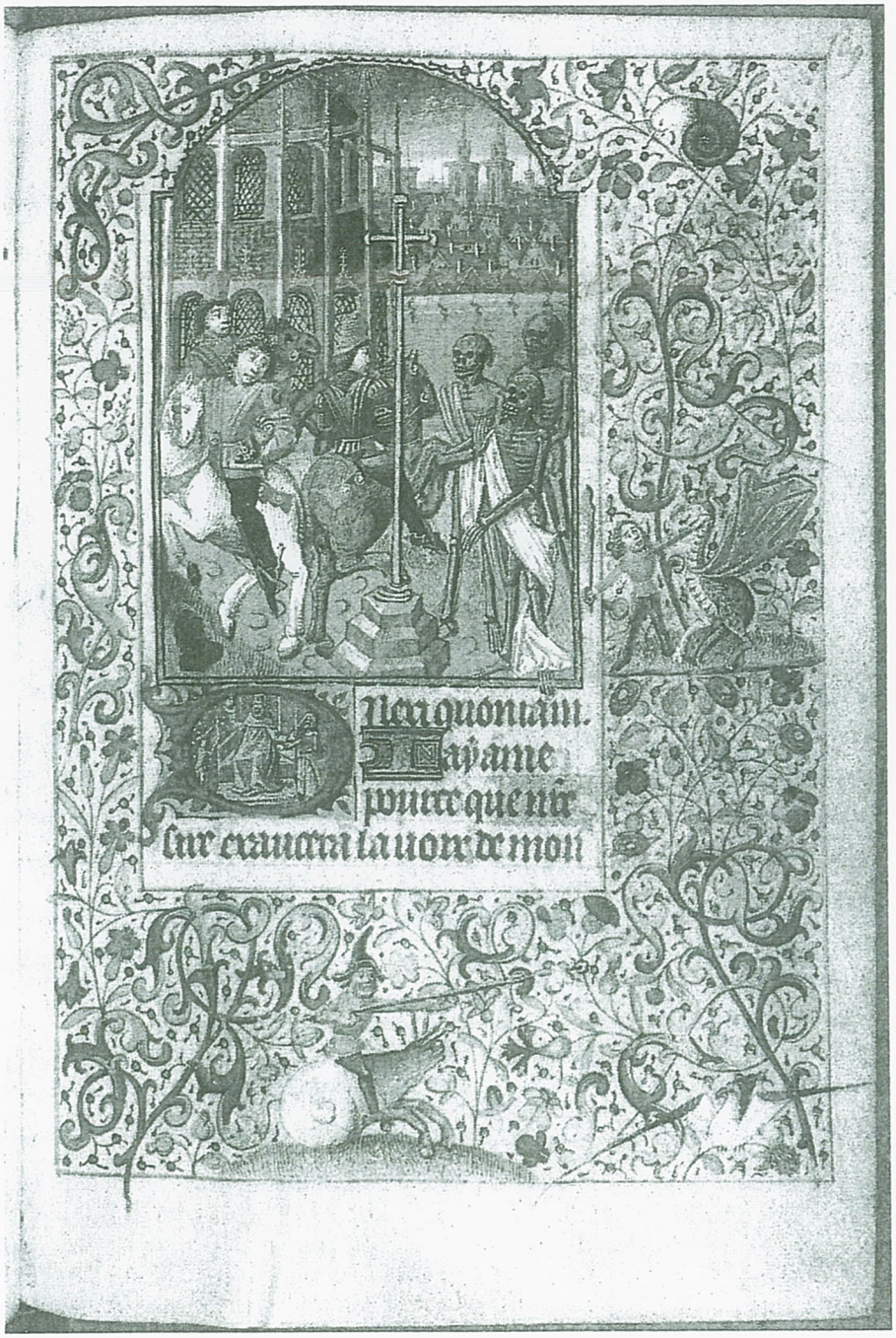

7. Kniha hodinek, fol. 109 r, Setkání tří mrtvých a tří živých, 70. léta 15. století. Praha, Národní knihovna, sign. Osek 70. Foto: NK ČR



8. Kniha hodinek, fol. 12r, Koulující se děti, kol. 1510, Baltimore, Walters Art Gallery, sign. W 425. Foto: http://art.thewalters.org/detail/31305/snowball-fight/, vyhledáno 8. 3. 2016



9. Kniha hodinek, fol. 14v, sv. Jan Evangelista na Patmu, kol. 1500, Praha, Národní knihovna, XXIII G 88. Foto: ÚDU AV ČR



11. Kniha hodinek, fol. 15 r, sv. Jan Evangelista na Patmu, kol. 1450-1460, Praha, Národní knihovna, sign. Břevnov 297 (dříve Břevnov 2164). Foto: NK ČR



10. Kniha hodinek, fol. 13r, sv. Jan Evangelista na Patmu, kol. 1470, Praha, Národní knihovna, sign. Osek 70. Foto: NK ČR



12. Kniha hodinek, fol. 48r, Pastorální scéna, kol. 1500, Praha, Národní knihovna, XXIII G 88. Foto: ÚDU AV ČR



13. Kniha hodinek, fol. 58r, Obrízka, kol. 1510, Praha, NK, sign. VI D 25. Foto: NK ČR



14. Kniha hodinek, fol. 55r, Představení v Chrámě, kol. 1500, Praha, Národní knihovna, XXIII G 88.
Foto: ÚDU AV ČR



15. Kniha hodinek, fol. 62r, Útěk do Egypta, kol. 1510, Praha, Národní knihovna, sign. VI D 25.

Foto: NK ČR

15. Kniha hodinek, fol. 62r, Útěk do Egypta, kol. 1510, Praha, Národní knihovna, sign. VI D 25.

Foto: NK ČR



16. Kniha hodinek, p. 218- 219, Vraždění neviňátek, kol. 1500- 1510, Lobkowiczké sbírky, Nelahozeves, sign. VI Fg 67. Foto: ÚDU AV ČR



17. Kniha hodinek, fol. 26r, Kristus s nástroji svého umučení, kol. 1440- 1450, Praha, Národní knihovna, sign. XXIII F 198. Foto: NK ČR



18. Kniha hodinek, fol. 253r, Trůnící madona s andělem, kol. 1440- 1450, Praha, Národní knihovna, sign. XXIII F 198. Foto: NK ČR

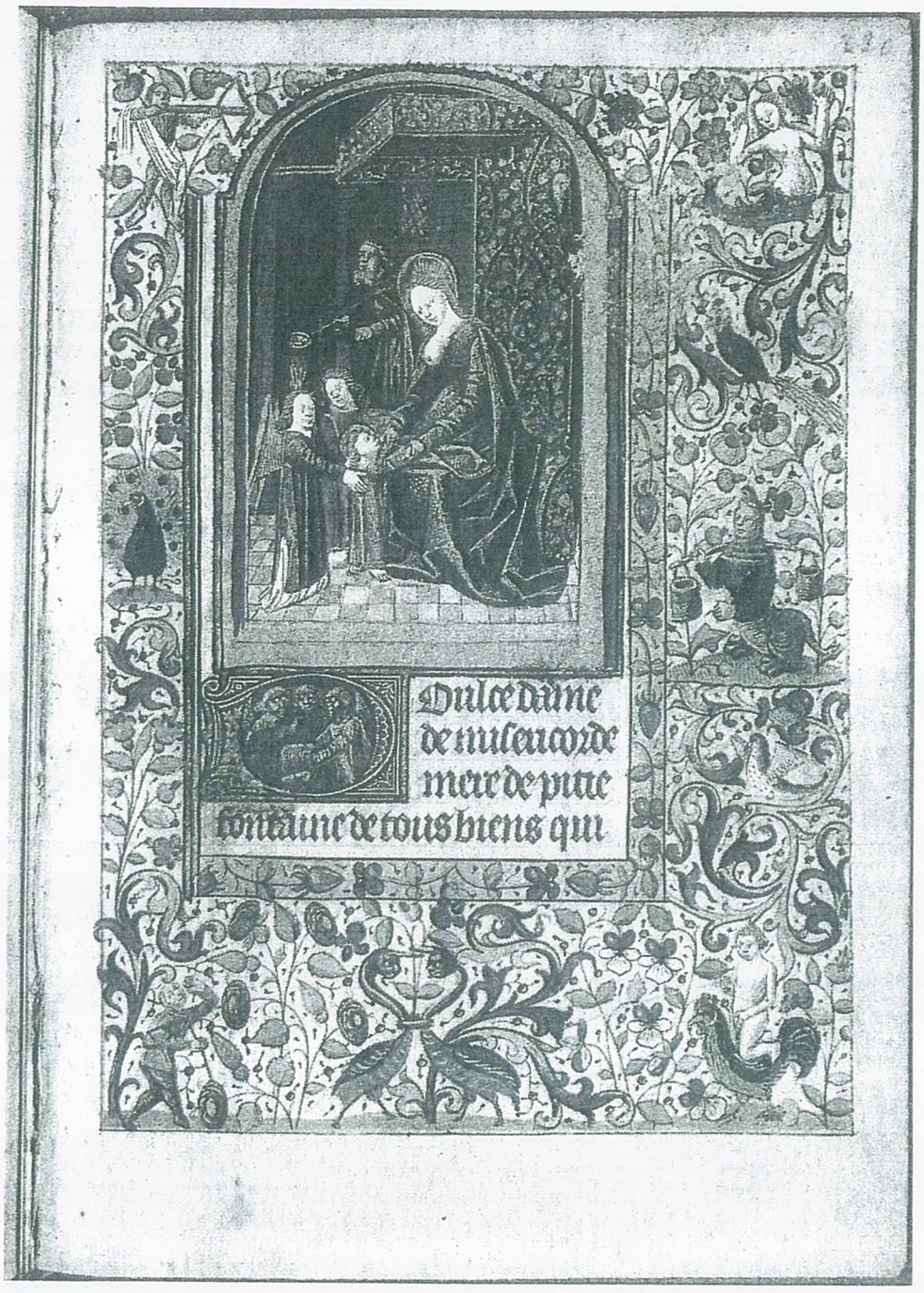

19. Kniha hodinek, fol. 220r, Sv. rodina, kol. 1470, Praha, Národní knihovna, sign. Osek 70. Foto: NK ČR



20. Kniha hodinek, fol. 24r, Kojící královna nebes, kol. 1510, Praha, Národní knihovna, sign. VI D 25. Foto: NK ČR

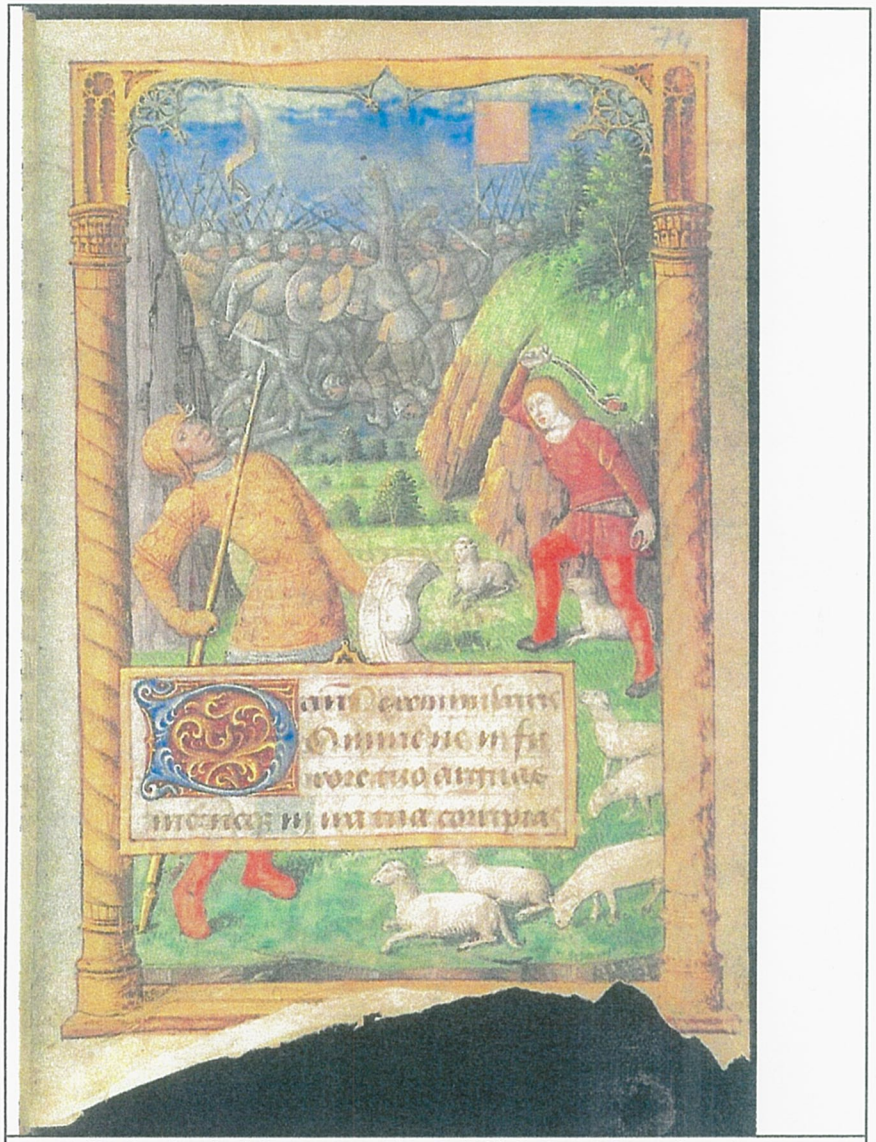

21 Kniha hodinek, fol. 74r, David a Goliáš, kol. 1490, Maître de Jacques de Besançon, Praha, Národní knihovna, sign. XXIII G 89. Foto: NK ČR

VI Fg 67 p. 28

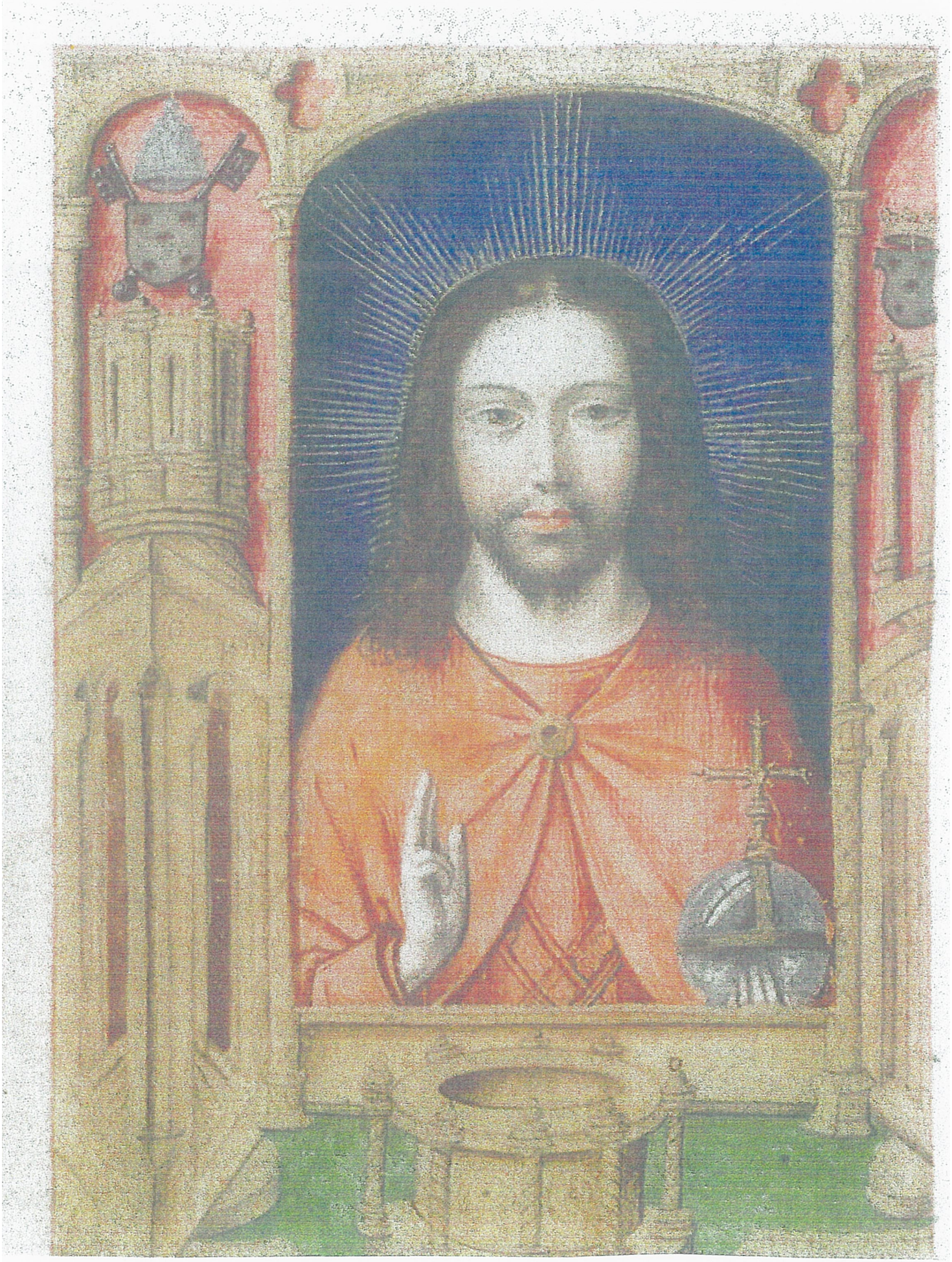

22. Kniha hodinek, p. 28, Salvator mundi, kol. 1500- 1510, Lobkowiczké sbírky, Nelahozeves, sign. VI Fg 67. Foto: ÚDU AV ČR

23. Kniha hodinek, fol. 116v, Vzkříšení Lazara, kol. 1470, Praha, Národní knihovna, sign. Břevnov 296 (dříve Břevnov 2163). Foto: ÚDU AV ČR



23. Kniha hodinek, fol. 116v, Vzkříšení Lazara, kol. 1470, Praha, Národní knihovna, sign. Břevnov 296 (dříve Břevnov 2163). Foto: ÚDU AV ČR



24. Kniha hodinek, fol. 113v, Vzkříšení Lazara, Job a jeho žena, kol. 1510, Praha, Národní knihovna, sign. VI D 25. Foto: NK ČR

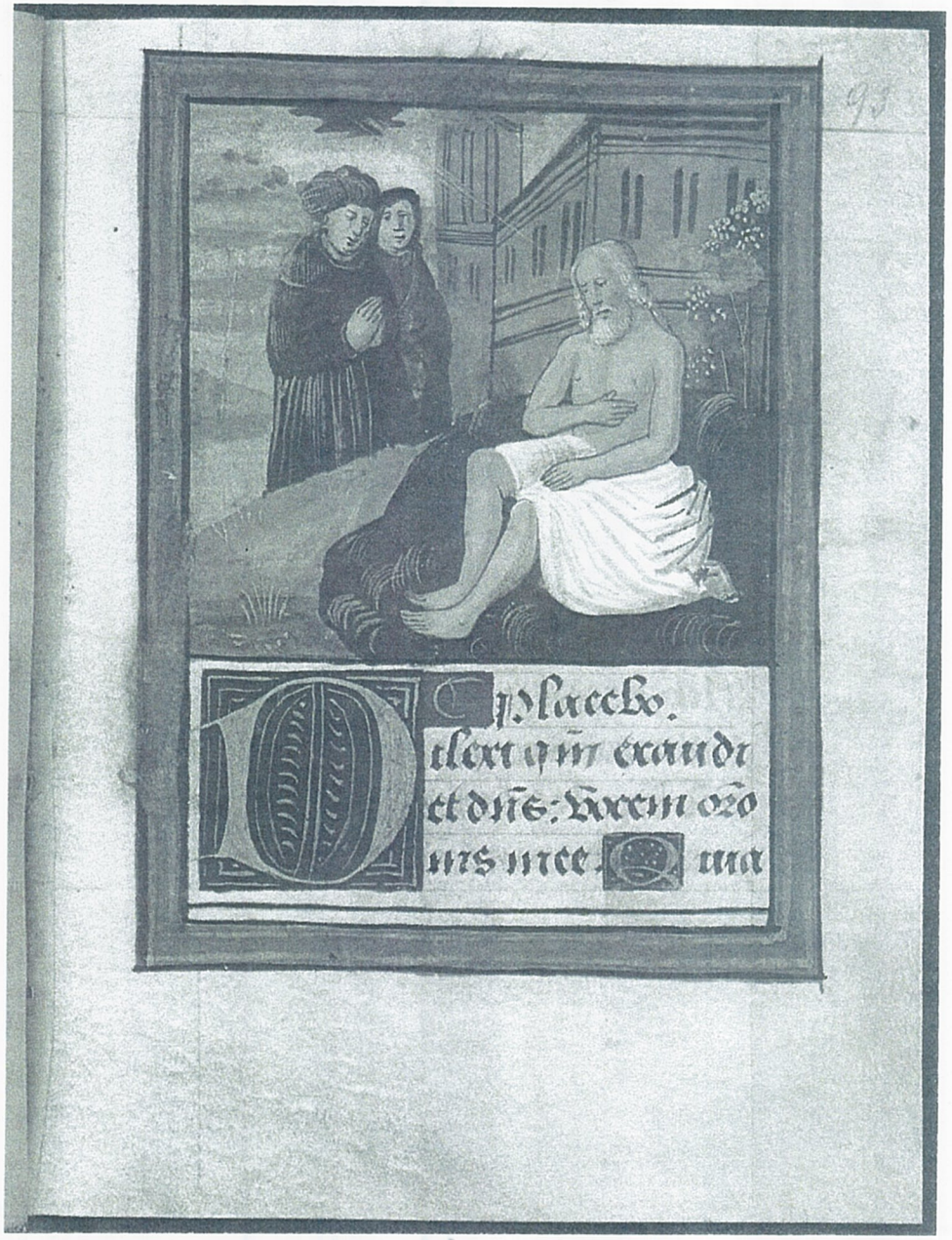

25. Kniha hodinek, fol. 93r, Job na hnojišti navštěvovaný přátely, kol. 1500, Praha, Národní knihovna, XXIII G 88. Foto: ÚDU AV ČR

25. Kniha hodinek, fol. 93r, Job na hnojišti navštěvovaný přátely, kol. 1500, Praha, Národní knihovna, XXIII G 88. Foto: ÚDU AV ČR

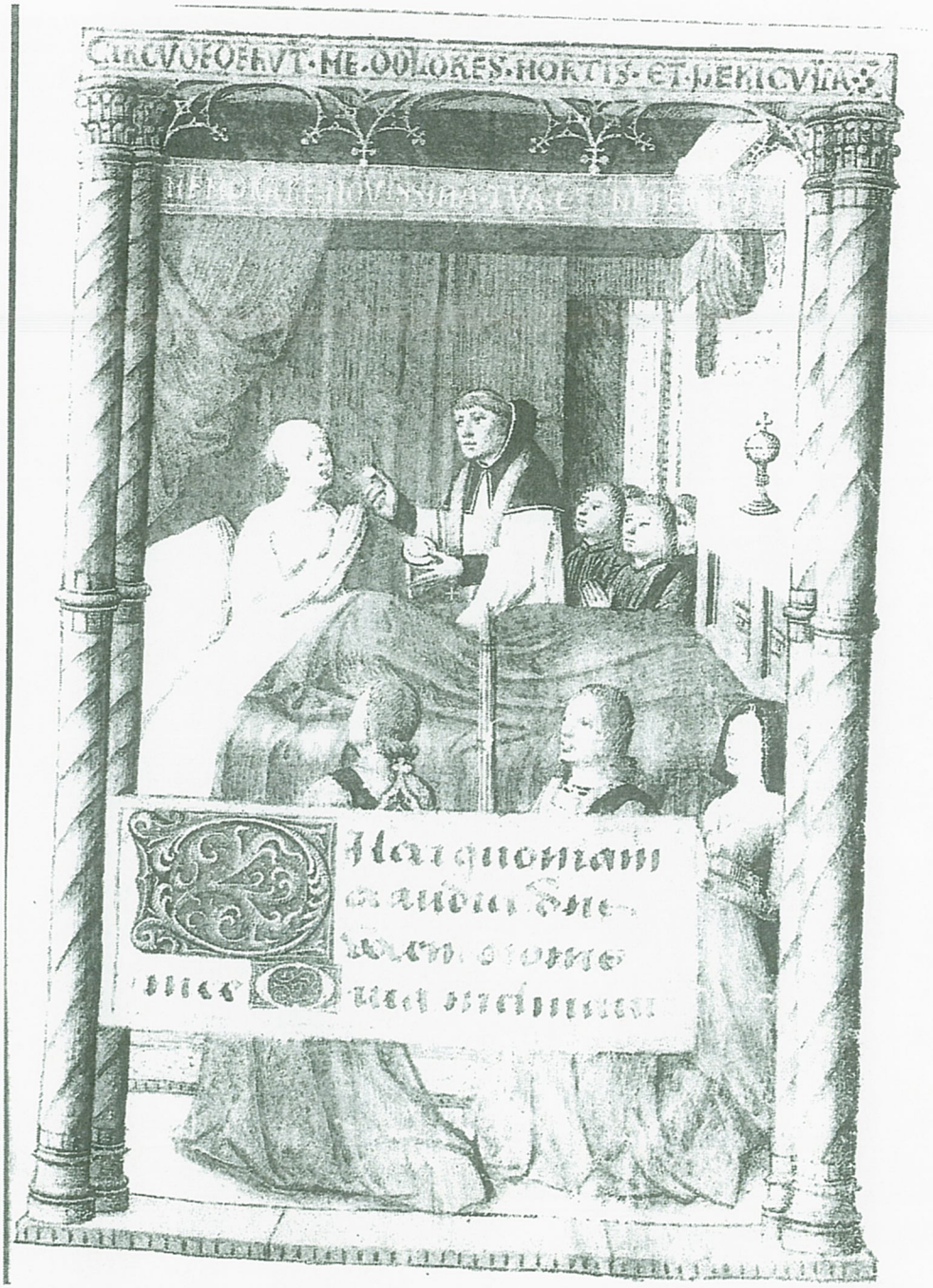

26. Kniha hodinek, fol. 91 r, Poslední přijímání, kolem roku 1490. Praha, Národní knihovna, sign. XXIII G 89. Foto: ÚDU AV ČR

27. Kniha hodinek, fol. 148v, sv. Jeroným v pracovně, kol. 1470, Praha, Národní knihovna, sign. Břevnov 296 (dříve Břevnov 2163). Foto: ÚDU AV ČR

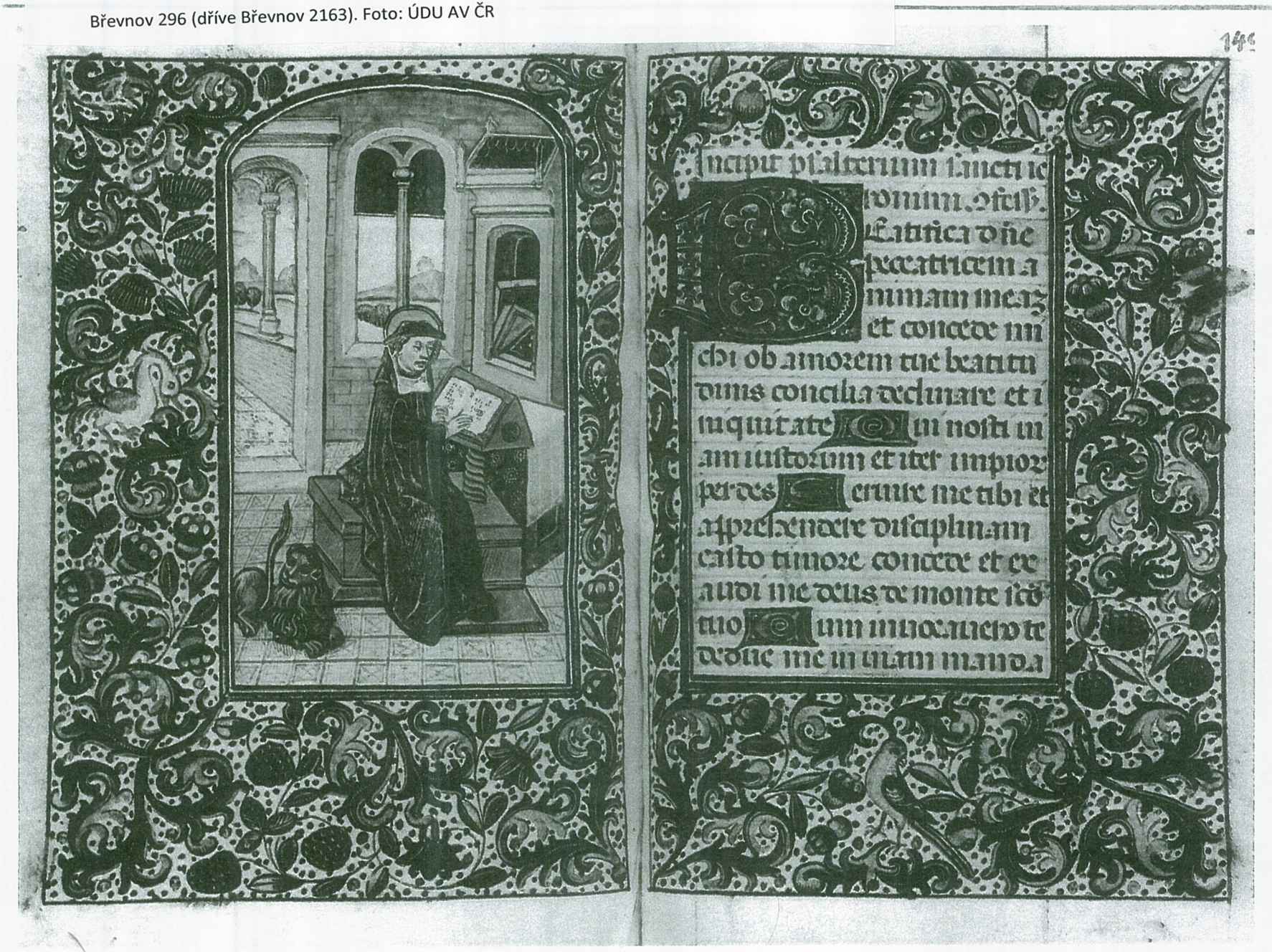

27. Kniha hodinek, fol. 148v, sv. Jeroným v pracovně, kol. 1470, Praha, Národní knihovna, sign. Břevnov 296 (dříve Břevnov 2163). Foto: ÚDU AV ČR

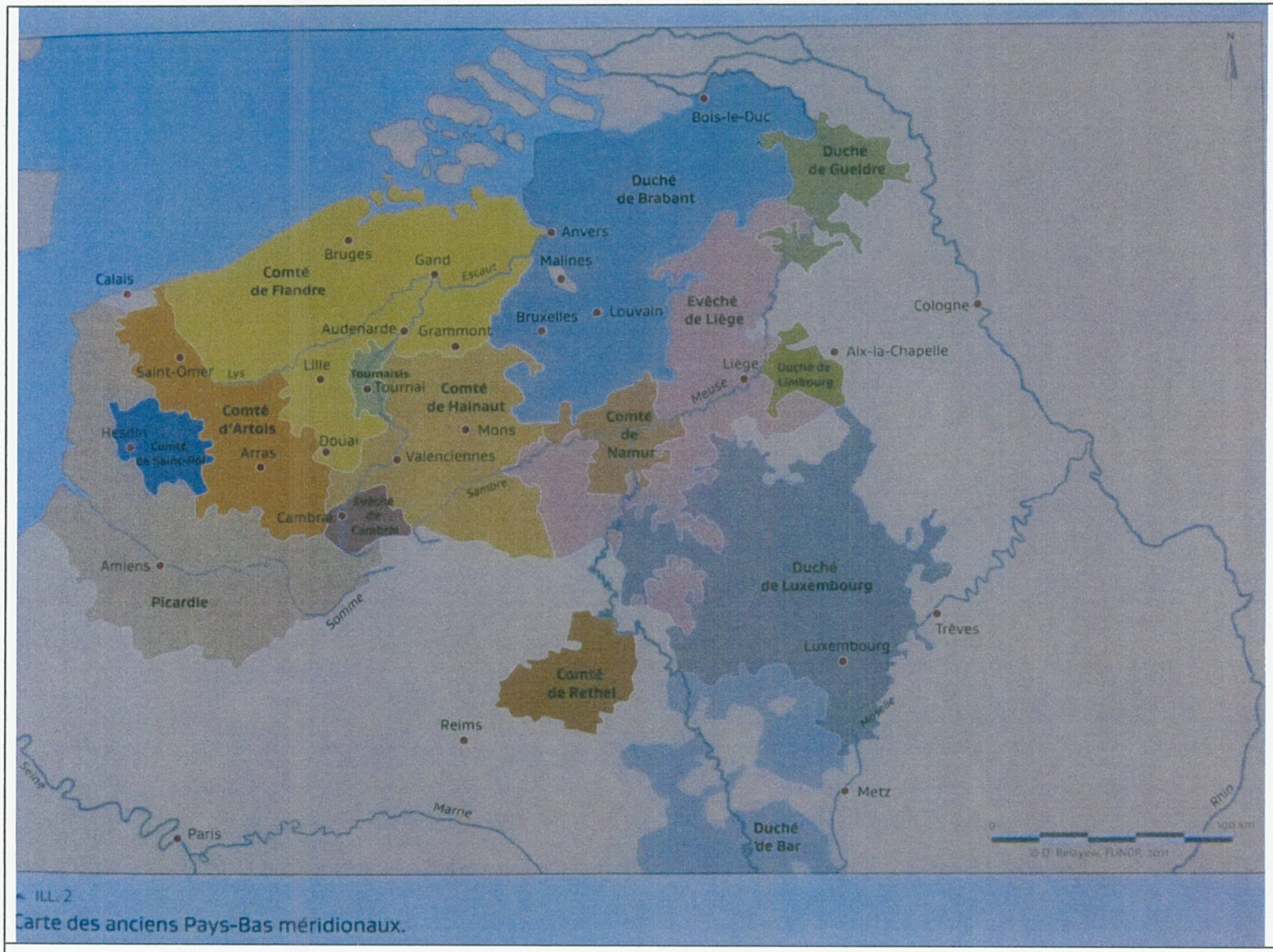

ILL. 2
Carte des anciens Pays-Bas méridionaux.

28. Mapa jižního Nizozemí, publ. in: Bousmanne 2011, s. 19.

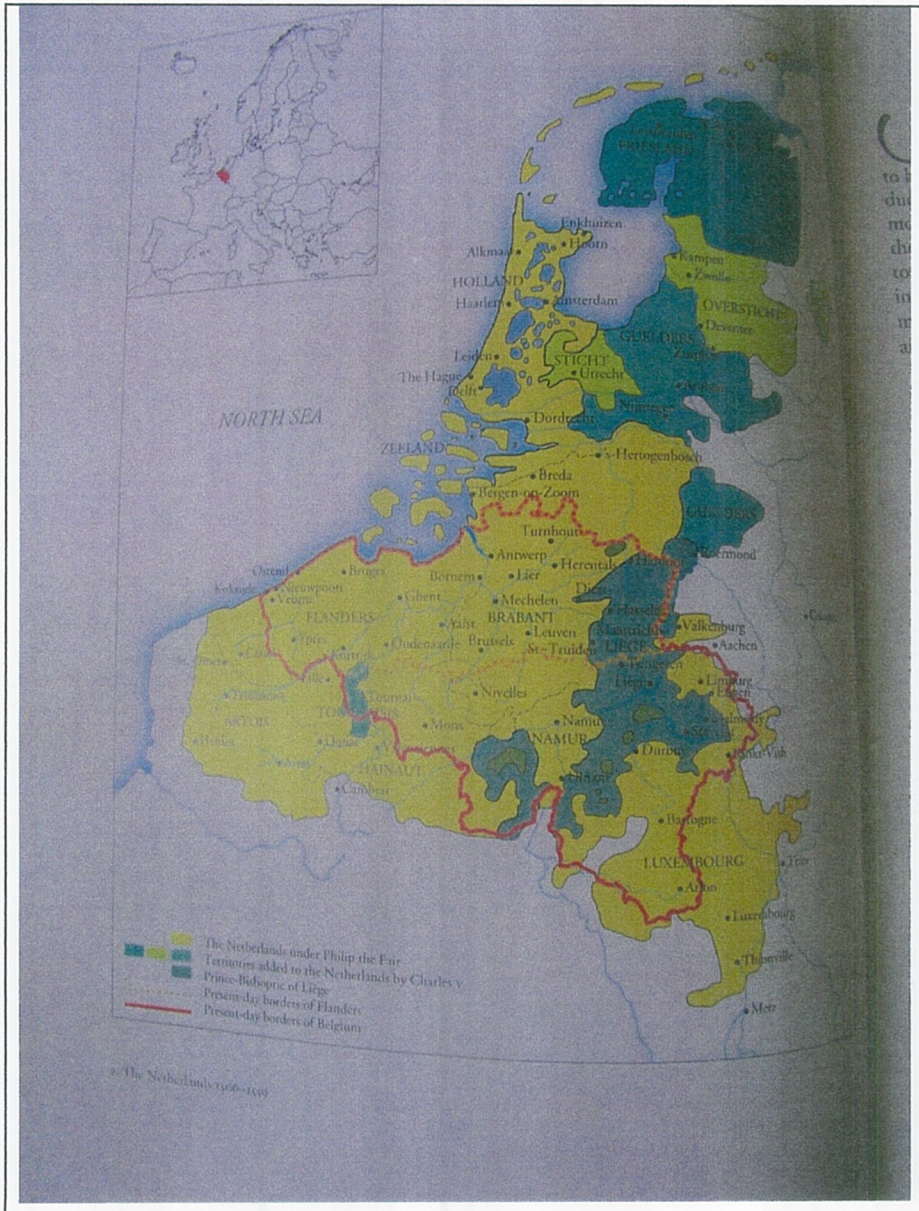

29. Mapa Nizozemí, 1506- 1559, publ. In: Smeyers. Van der Stock, 1996.



30. Mapa Burgundského státu za Karla Smělého, kol. 1476, publ. In: Kren, 2003, s. 5



31. Jean Miélot, Traité sur l´oraison dominicale, fol. 1, Jean Miélot předává rukopis Filipovi Dobrému, iluminátor asistent Jeana le Tavernier, po 1457, Brusel, KBR, sign. ms. 9092. Foto: http://expositions.bnf.fr/flamands/grand/fla_037.htm, vyhledáno 8. 3. 2016.



32. Chroniques de Hainaut, frontispis, iluminátor Rogier van der Weyden, Brusel, KBR, sign. ms. 9242. Foto:



33. Miracles de Notre- Dame, fol. 19, Jean Miélot ve skriptoriu, po 1456, iluminátor Jean le Tavernier, Paříž, Bibliotheque nationale de France, sign. fr. 9198. Foto: www.expositions.bnf.fr, vyhledáno 8. 3. 2016



34. Faits et dits memorables de Valere Maxim, 2. sv., fol. 244, Společnost oddávající se tělesným rozkoším lázně, Berlin, SBPK, sign. ms. Depot Breslau 2. Publ. in: Bousmanne 2011, s. 312.

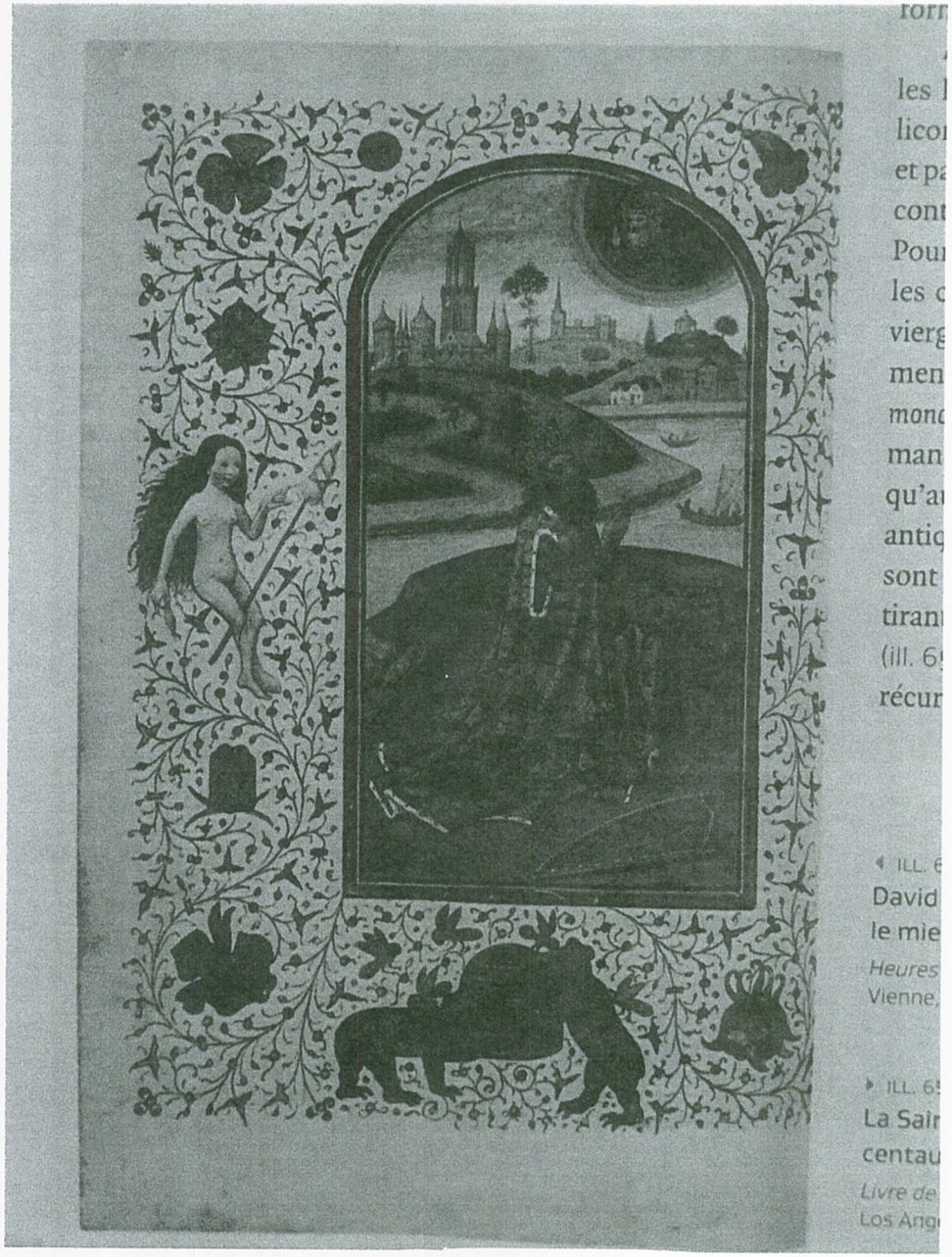

35. Kniha hodinek Montfoort, fol. 117, iluminátor Vilém Vrelant, Vídeň, Rakouská národní knihovna, sign. ÖNB 12878. Publ. in: Smeyers, Cardon 1991.



36. Kniha hodinek, Vize sv. Bernarda, sv. Bernard a virgo lactans, iluminátor Simon Marmion,kol. 1480- 1490, Los Angeles, Jean Paul Getty Museum, sign. ms. 32. Foto:

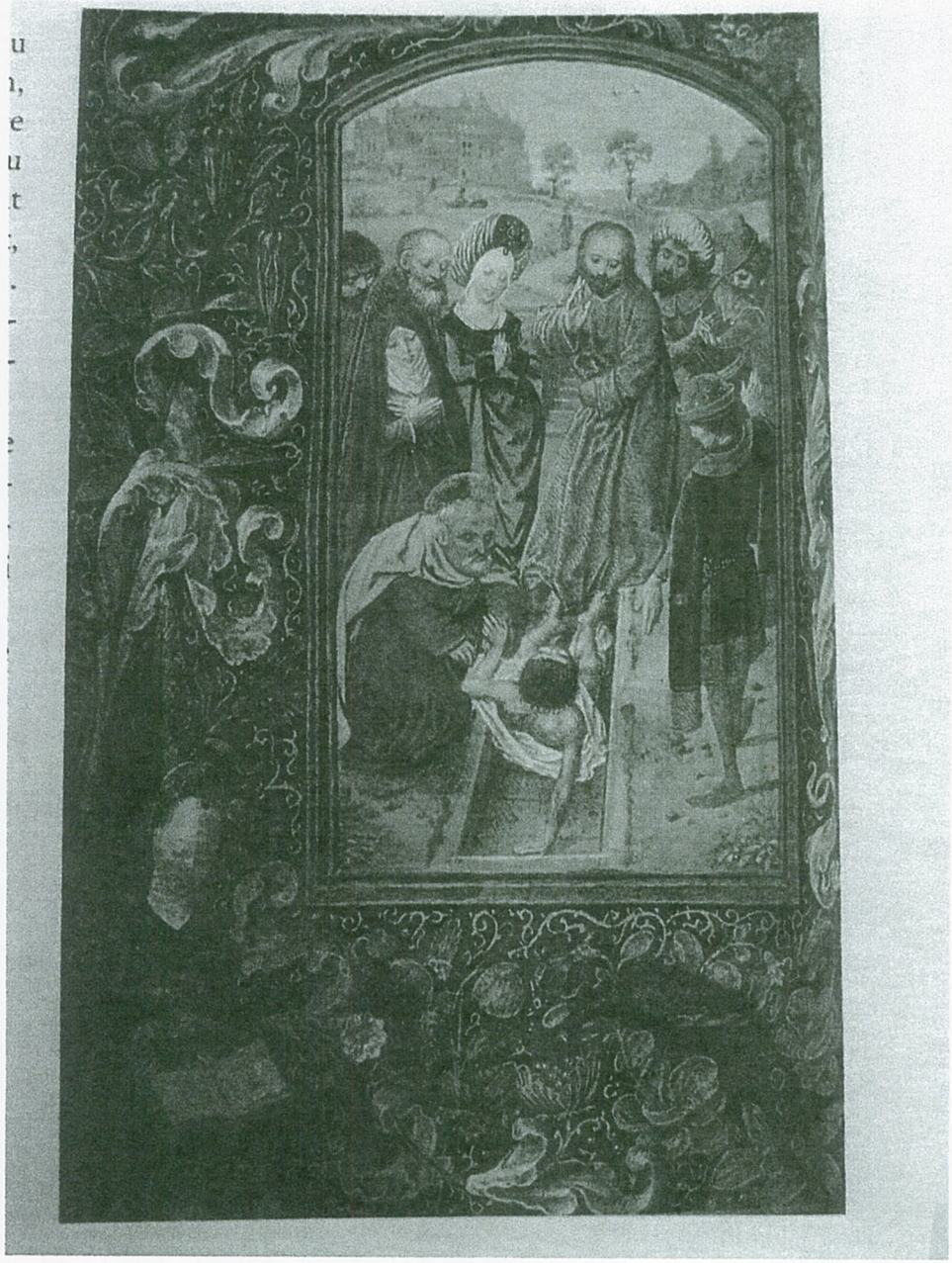

37. Kniha hodinek, fol. 52v, iluminátor Mistr Drážďanské knihy hodinek, Lisabon, FCG, ms. LA 144. Publ. in: Bousmanne 2011.

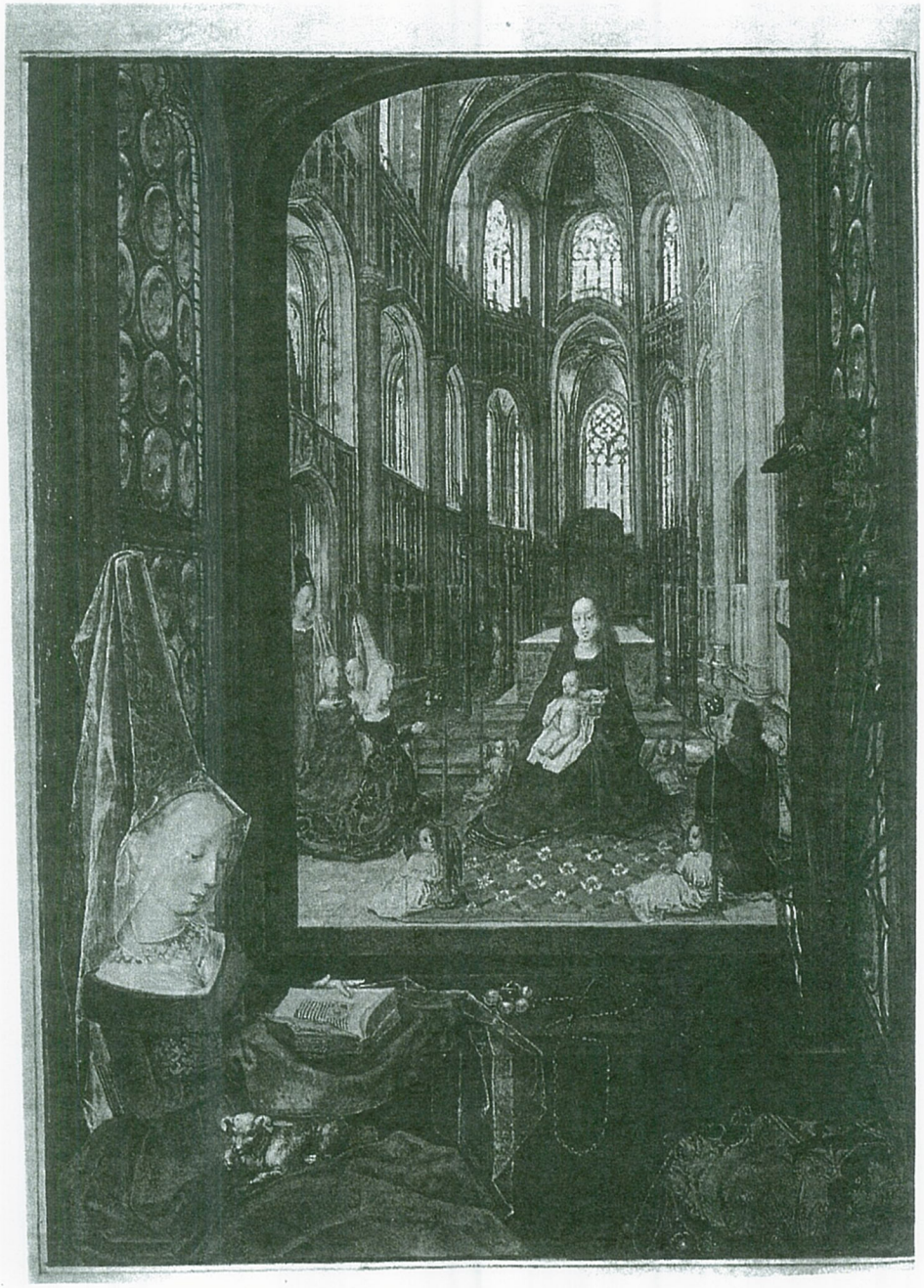

38. Kniha hodinek Markéty z Yorku, iluminátor Mistr Marie Burgundské, Vídeň, ÖNB, Codex Vindobonensis 1857. Foto: http://www.wga.hu/html_m/m/master/mary/hours1.html, vyhledáno 8. 2. 2016.

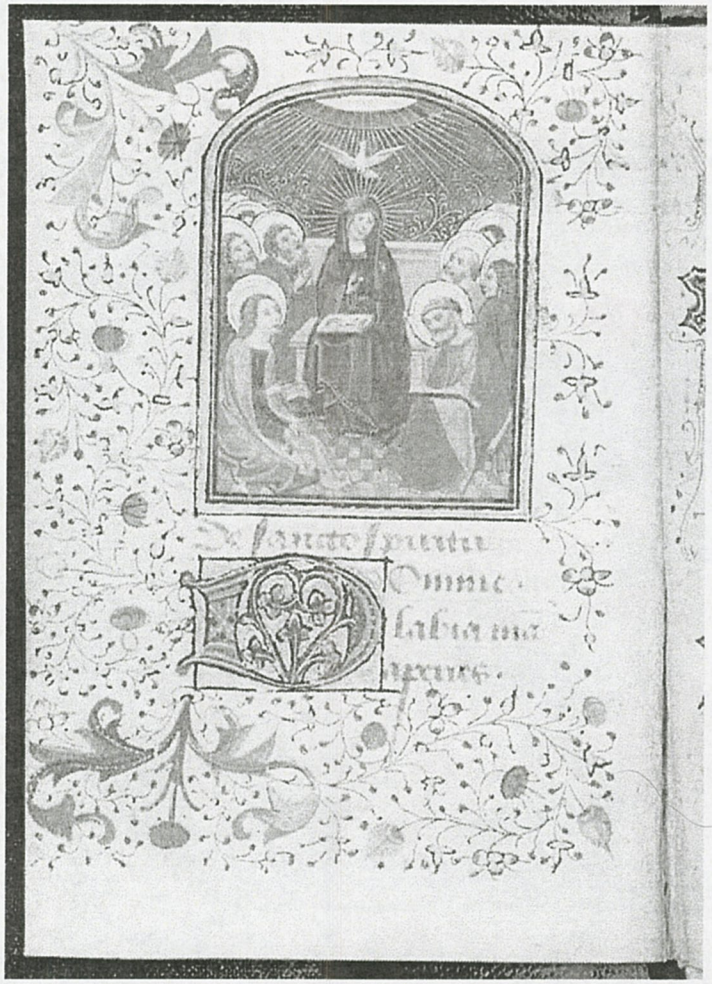

39. Kniha hodinek, fol. 13v, Seslání Ducha svatého, kol. 1440, Praha, Národní knihovna, sign. XXIII H 22. Foto: NK ČR

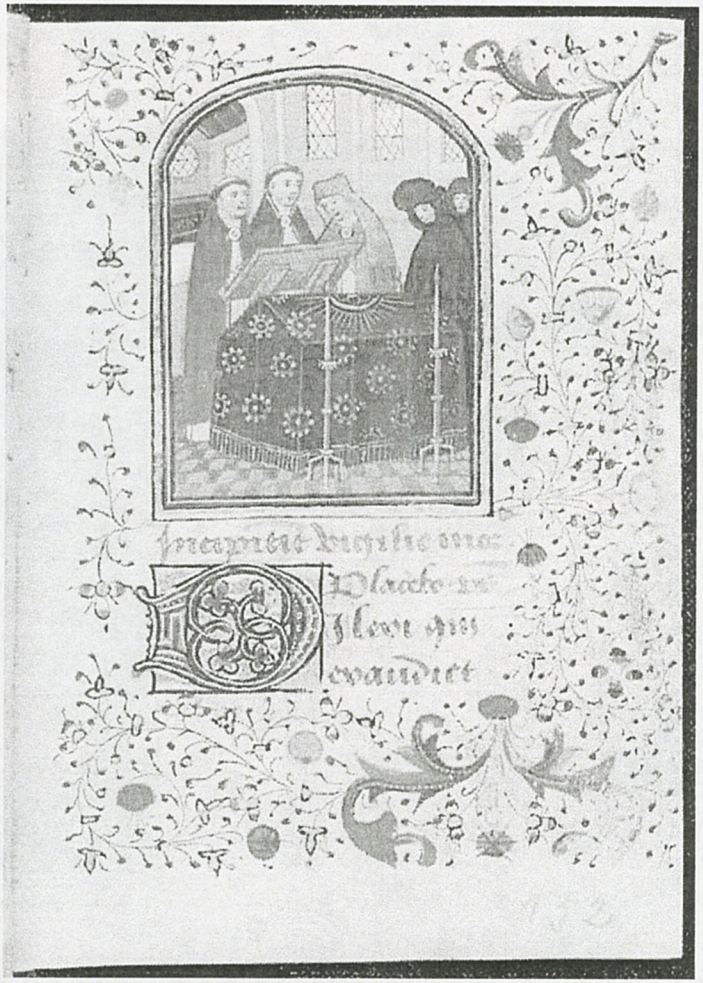

40. Kniha hodinek, fol. 132r, Mše za zemřelého, kol. 1440, Praha, Národní knihovna, sign. XXIII H 22. Foto: NK ČR



41. Kniha hodinek, fol. 20r, Trůnící madona naslouchající andělskému koncertu, kol. 1440, Praha, Národní knihovna, sign. XXIII H 22. Foto: NK ČR



42. Kniha hodinek, fol. 40r, Zvěstování Panně Marii, kol. 1440, Praha, Národní knihovna, sign. XXIII H 22. Foto: NK ČR

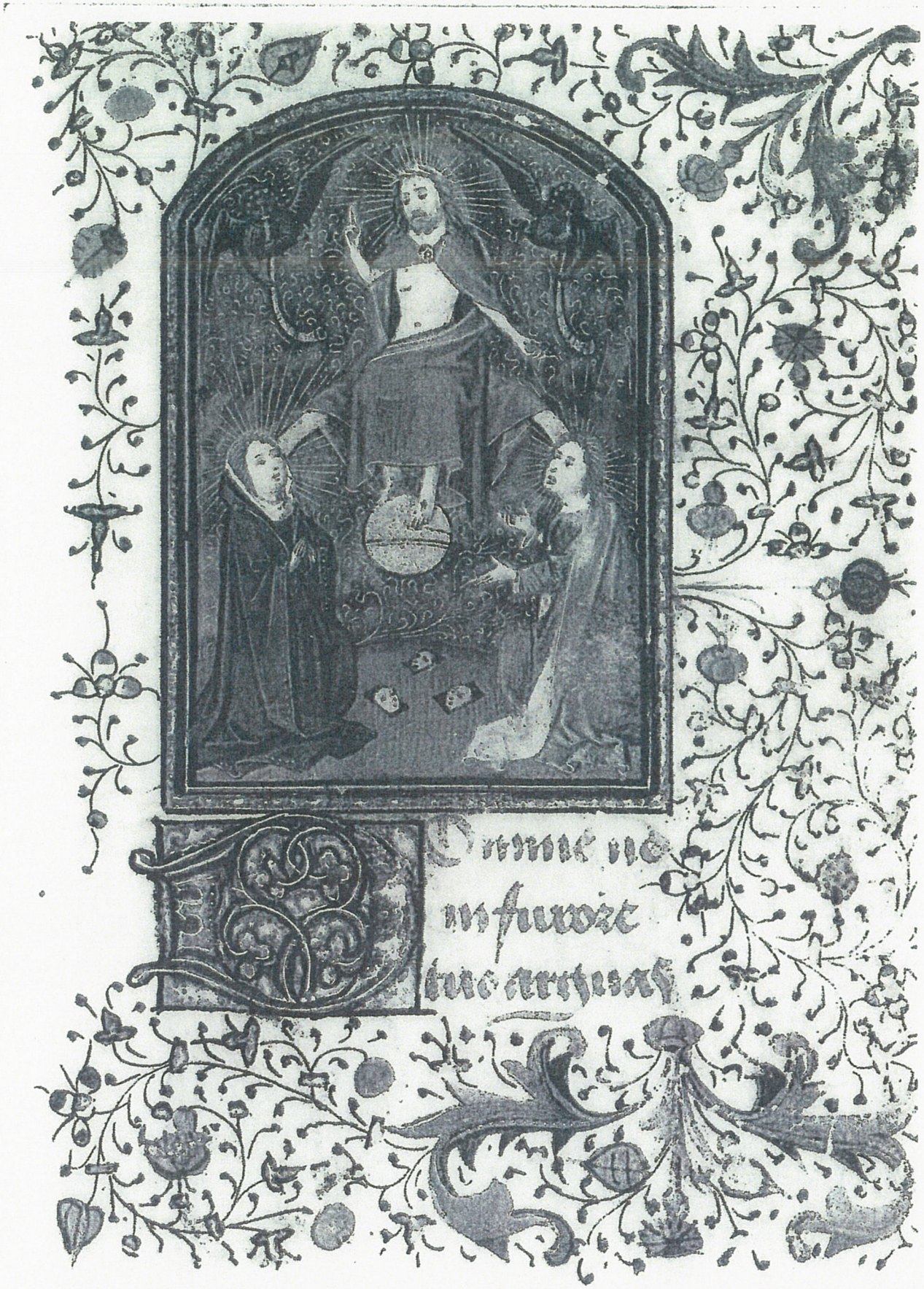

43. Kniha hodinek, fol. 108r, Deesis, kol. 1440, Praha, Národní knihovna, sign. XXIII H 22. Foto: NK ČR

150/3



▲ ILL. 84

Le prince enseignant sa famille.

Gilles de Rome, *Livre du gouvernement des princes*
Bruxelles, KBR, ms. 9474, f. 65

▶ ILL. 85

Saint Calixte et les bergers

45. Livre du gouvernement des princes, fol. 65, kol. 1440, Brusel, KBR, sign. ms. 9474. Publ. in: Bousmanne 2011, obr. 84.



44. Kniha hodinek, kol. 1415, Rouen, Bibliotheque municipale, sign. 3024. Publ. in. Bousmanne 2011, s. 129.



46. Kniha hodinek, fol. 9v, kol. 1470, Praha, Národní knihovna, sign. Břevnov 296. Foto: Prokop Paul, ÚDU AV ČR.



47. Kniha hodinek, fol. 14v, kol. 1470, Praha, Národní knihovna, sign. Břevnov 296. Foto: Prokop Paul, ÚDU AV ČR.

BŘEVNOV 2163 14v

14v



48. Kniha hodinek, fol. 14v, barevně, kol. 1470, Praha, Národní knihovna, sign. Břevnov 296. Foto: Prokop Paul, ÚDU AV ČR.

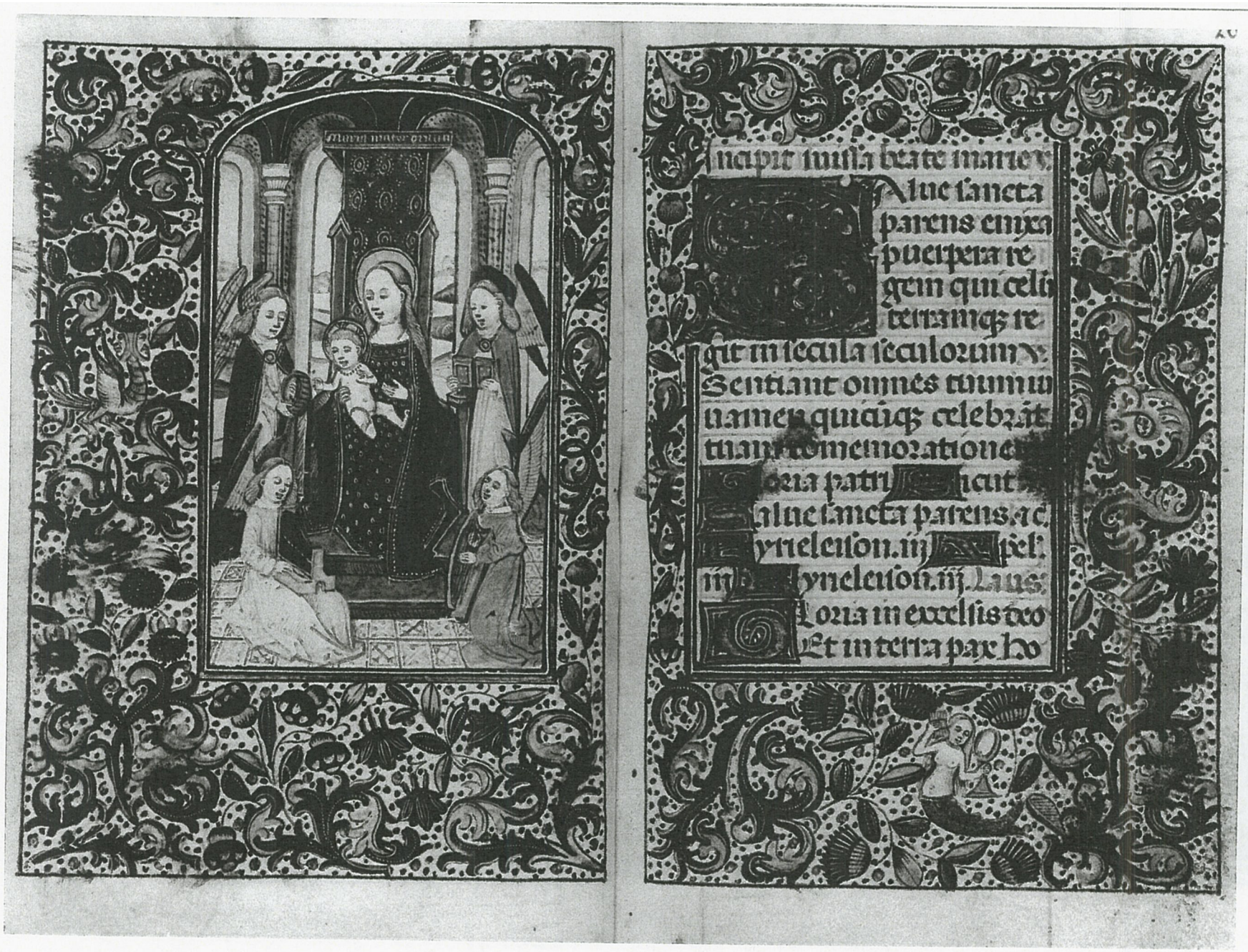

49. Kniha hodinek, fol. 19v, kol. 1470, Praha, Národní knihovna, sign. Břevnov 296. Foto: Prokop Paul, ÚDU AV ČR.



50. Kniha hodinek, fol. 44v, kol. 1470, Praha, Národní knihovna, sign. Břevnov 296. Foto: Prokop Paul, ÚDU AV ČR.



51. Kniha hodinek, fol. 68v, kol. 1470, Praha, Národní knihovna, sign. Břevnov 296. Foto: Prokop Paul, ÚDU AV ČR.

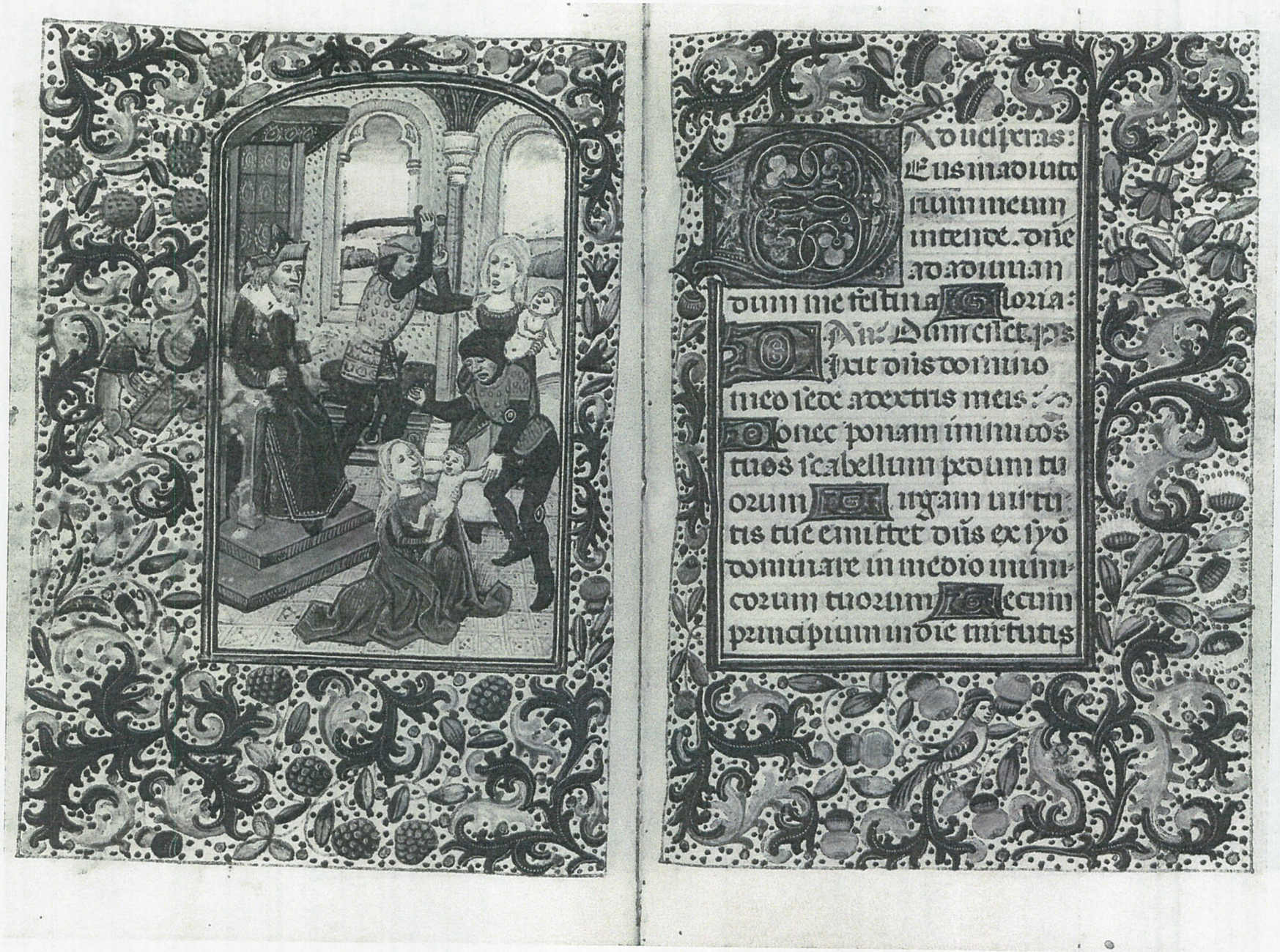

52. Kniha hodinek, fol. 73v, kol. 1470, Praha, Národní knihovna, sign. Břevnov 296. Foto: Prokop Paul, ÚDU AV ČR.



53. Kniha hodinek, fol. 81v, kol. 1470, Praha, Národní knihovna, sign. Břevnov 296. Foto: Prokop Paul, ÚDU AV ČR.

BŘEVNOV 2163 81v

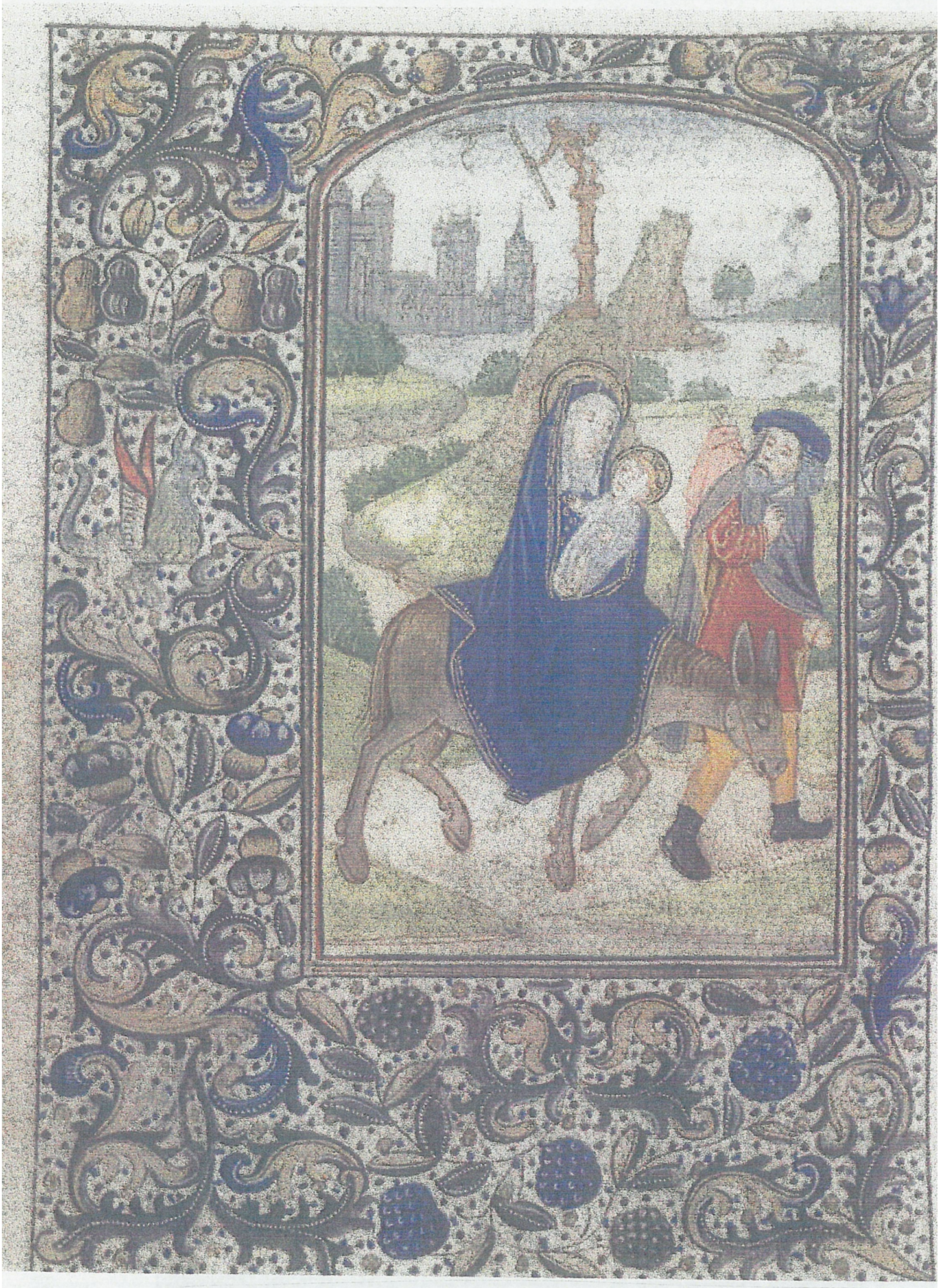

54. Kniha hodinek, fol. 81v, barevně, kol. 1470, Praha, Národní knihovna, sign. Břevnov 296. Foto: Prokop Paul, ÚDU AV ČR.

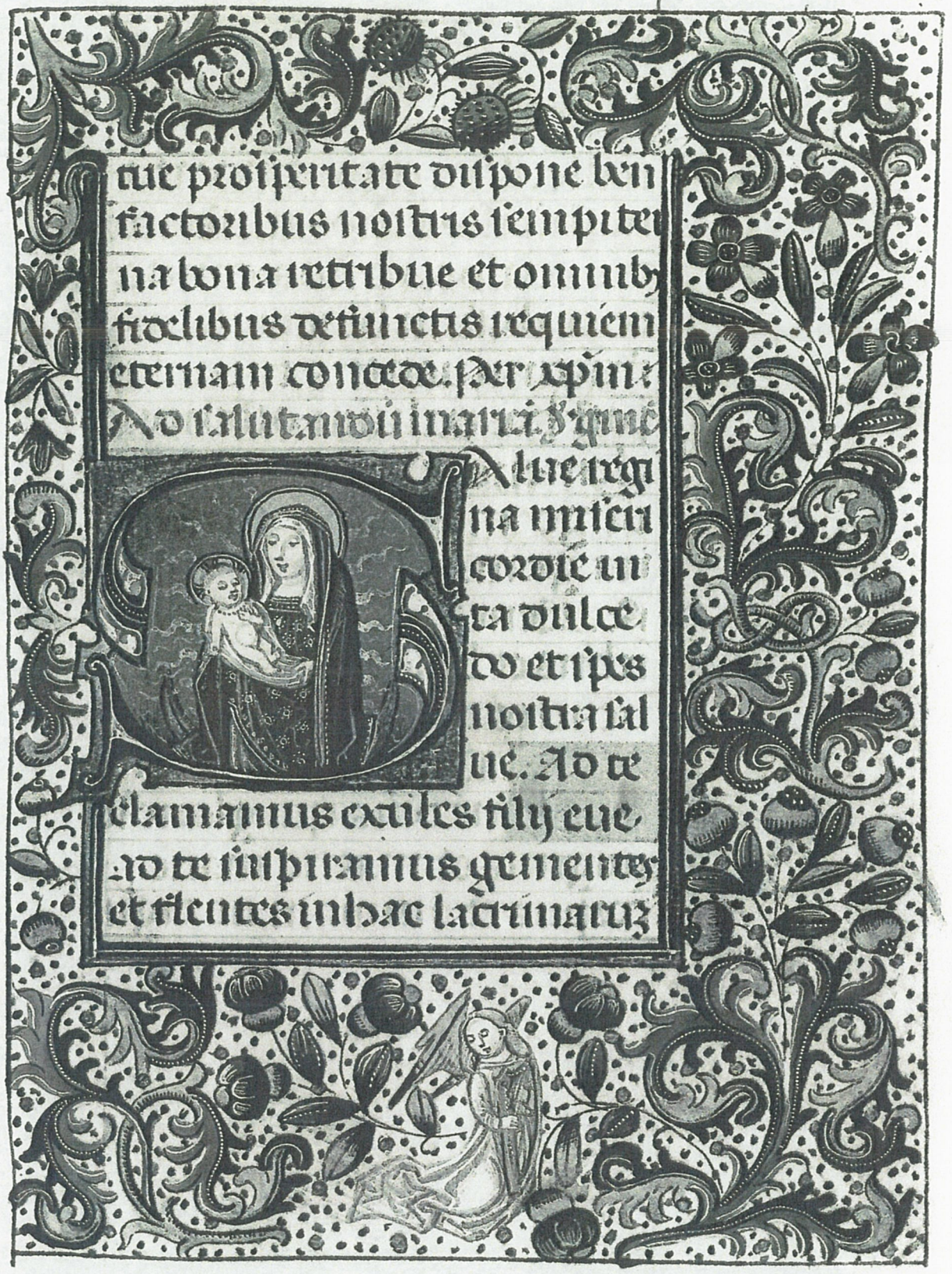

55. Kniha hodinek, fol. 86v, kol. 1470, Praha, Národní knihovna, sign. Břevnov 296. Foto: Prokop Paul, ÚDU AV ČR.

56. Kniha hodinek, fol. 97v, kol. 1470, Praha, Národní knihovna, sign. Břevnov 296. Foto: Prokop Paul, ÚDU AV ČR.



56. Kniha hodinek, fol. 97v, kol. 1470, Praha, Národní knihovna, sign. Břevnov 296. Foto: Prokop Paul, ÚDU AV ČR.



57. Kniha hodinek, fol. 116v, kol. 1470, Praha, Národní knihovna, sign. Břevnov 296. Foto: Prokop Paul, ÚDU AV ČR.

58. Kniha hodinek, fol. 148v, kol. 1470, Praha, Národní knihovna, sign. Břevnov 296. Foto: Prokop Paul, ÚDU AV ČR.

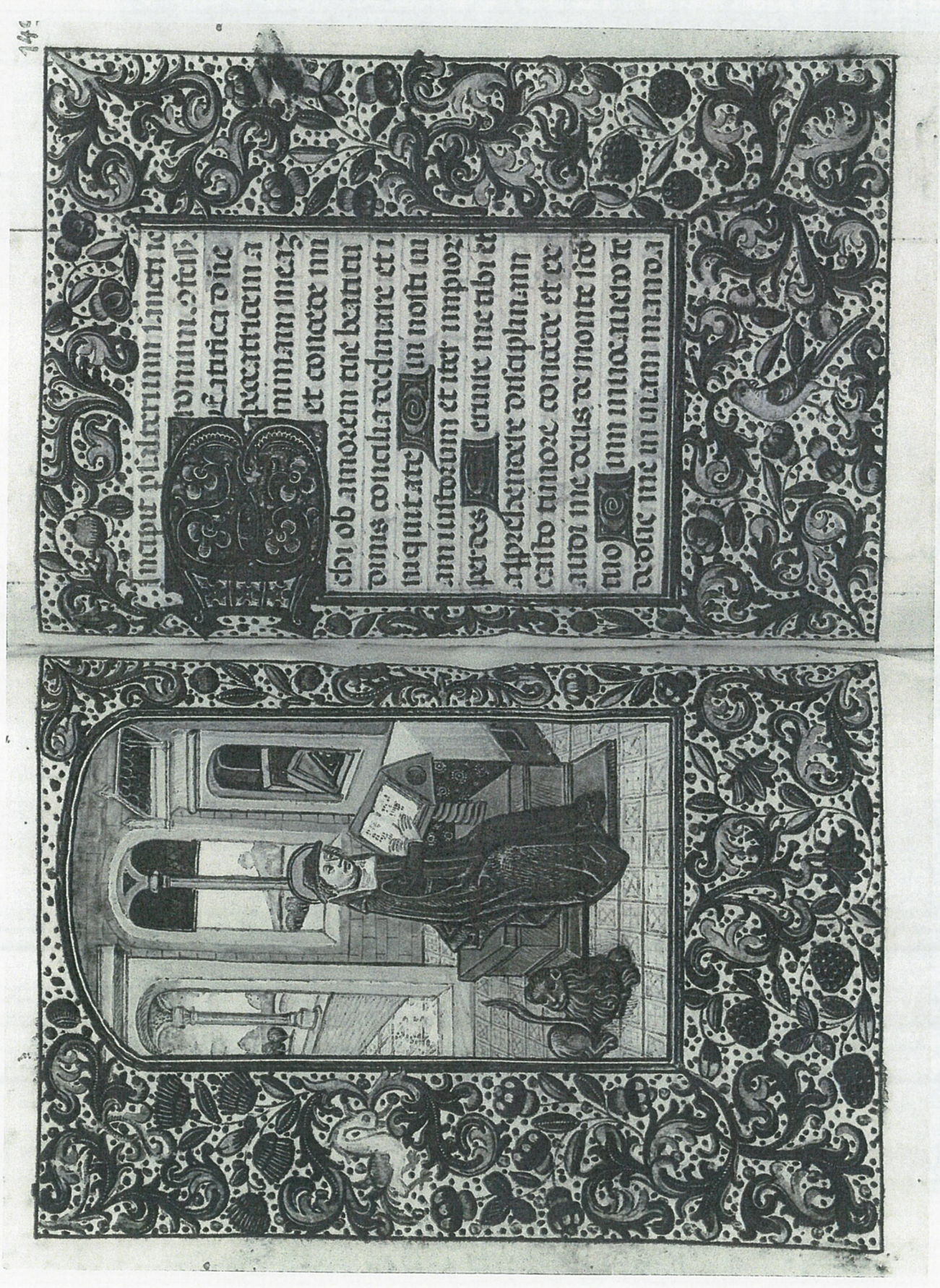



60. Kniha hodinek, fol. 15v, kol. 1470, Brusel, KBR, sign. IV 145. Foto: http://expositions.bnf.fr/flamands/, vyhledáno 8. 3. 2016.

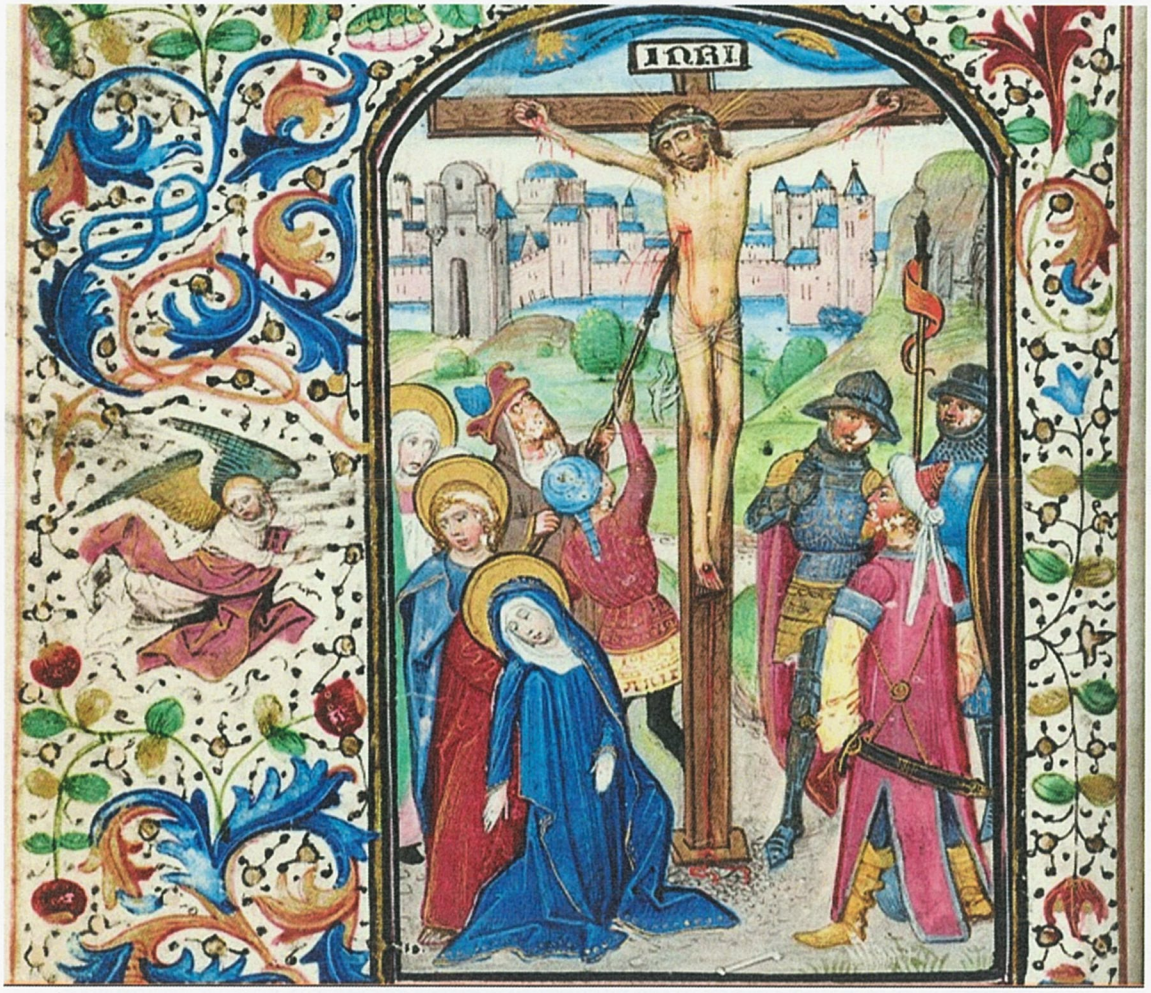

61. Kniha hodinek, fol. 24v, kol. 1470, Brusel, KBR, sign. IV 145. Foto: http://expositions.bnf.fr/flamands/, vyhledáno 8. 3. 2016.



62. Kniha hodinek, fol. 34v, kol. 1470, Brusel, KBR, sign. IV 145. Foto: http://expositions.bnf.fr/flamands/, vyhledáno 8. 3. 2016.

63. Kniha hodinek, fol. 50v, kol. 1470, Brusel, KBR, sign. IV 145. Foto: http://expositions.bnf.fr/flamands/, vyhledáno 8. 3. 2016.



64.



64. Kniha hodinek, fol. 75v, kol. 1470, Brusel, KBR, sign. IV 145. Foto: http://expositions.bnf.fr/flamands/, vyhledáno 8. 3. 2016.

65. Kniha hodinek, fol. 91v, kol. 1470, Brusel, KBR, sign. IV 145. Foto: http://expositions.bnf.fr/flamands/, vyhledáno 8. 3. 2016.



66.



66. Kniha hodinek, fol. 98v, kol. 1470, Brusel, KBR, sign. IV 145. Foto: http://expositions.bnf.fr/flamands/, vyhledáno 8. 3. 2016.

67. Kniha hodinek, fol. 105v, kol. 1470, Brusel, KBR, sign. IV 145. Foto: http://expositions.bnf.fr/flamands/, vyhledáno 8. 3. 2016.



68.



68. Kniha hodinek, fol. 111v, kol. 1470, Brusel, KBR, sign. IV 145. Foto: http://expositions.bnf.fr/flamands/, vyhledáno 8. 3. 2016.

69. Kniha hodinek, fol. 118v, kol. 1470, Brusel, KBR, sign. IV 145. Foto: http://expositions.bnf.fr/flamands/, vyhledáno 8. 3. 2016.



70.

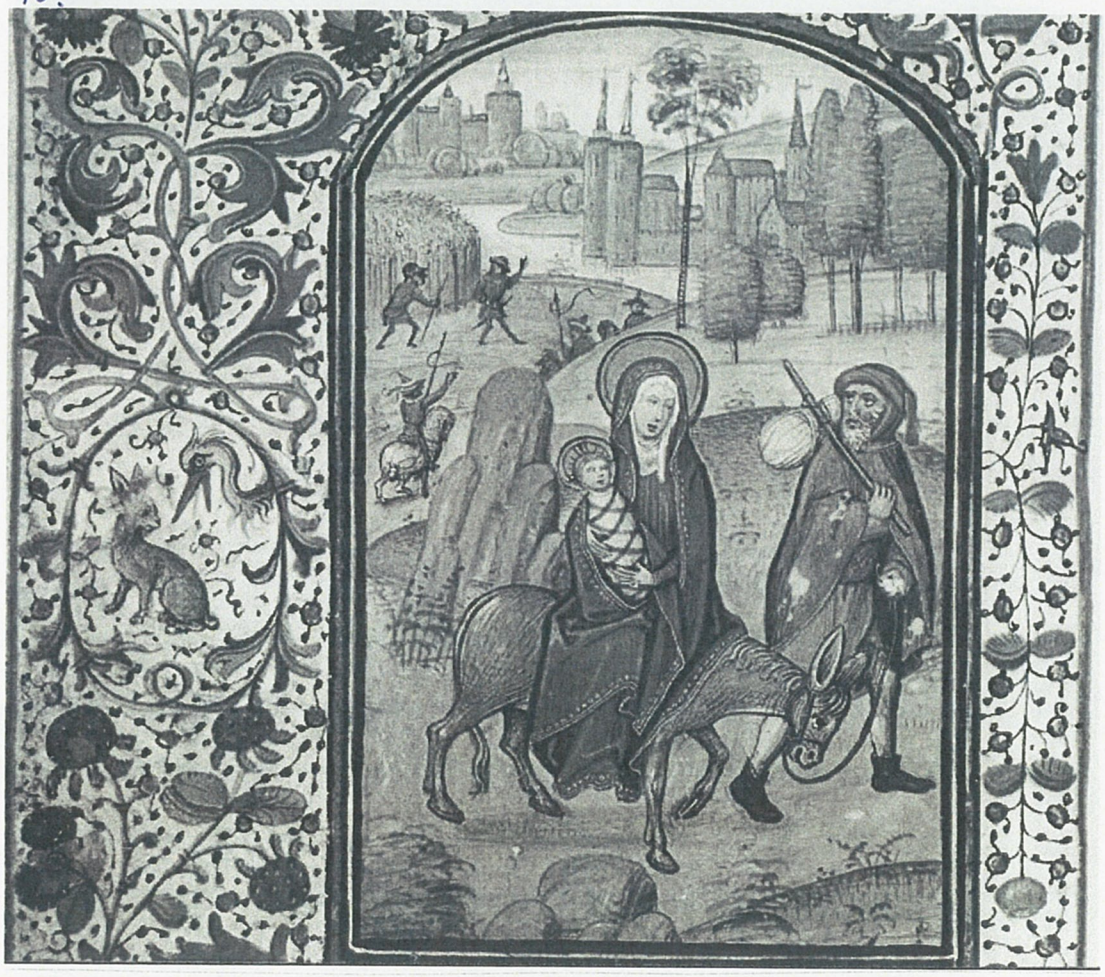

70. Kniha hodinek, fol. 129v, kol. 1470, Brusel, KBR, sign. IV 145. Foto: http://expositions.bnf.fr/flamands/, vyhledáno 8. 3. 2016.

71. Kniha hodinek, fol. 137v, kol. 1470, Brusel, KBR, sign. IV 145. Foto: http://expositions.bnf.fr/flamands/, vyhledáno 8. 3. 2016.



72.



72. Kniha hodinek, fol. 138r, kol. 1470, Brusel, KBR, sign. IV 145. Foto: http://expositions.bnf.fr/flamands/, vyhledáno 8. 3. 2016.

73. Kniha hodinek, fol. 174v, kol. 1470, Brusel, KBR, sign. IV 145. Foto: http://expositions.bnf.fr/flamands/, vyhledáno 8. 3. 2016.



74



74. Kniha hodinek, fol. 233v, kol. 1470, Brusel, KBR, sign. IV 145. Foto: http://expositions.bnf.fr/flamands/, vyhledáno 8. 3. 2016.

75. Kniha hodinek, fol. 258v, kol. 1470, Brusel, KBR, sign. IV 145. Foto: http://expositions.bnf.fr/flamands/, vyhledáno 8. 3. 2016.



76.



76. Kniha hodinek, fol. 280v, kol. 1470, Brusel, KBR, sign. IV 145. Foto: http://expositions.bnf.fr/flamands/, vyhledáno 8. 3. 2016.

77.



77. Kniha hodinek, fol. 298v, kol. 1470, Brusel, KBR, sign. IV 145. Foto: http://expositions.bnf.fr/flamands/, vyhledáno 8. 3. 2016.



78. Traité sur la salutation angélique, fol. 2v, 1461 Brusel, KBR, ms. 9270, Publ. in: Bousmanne 2011.

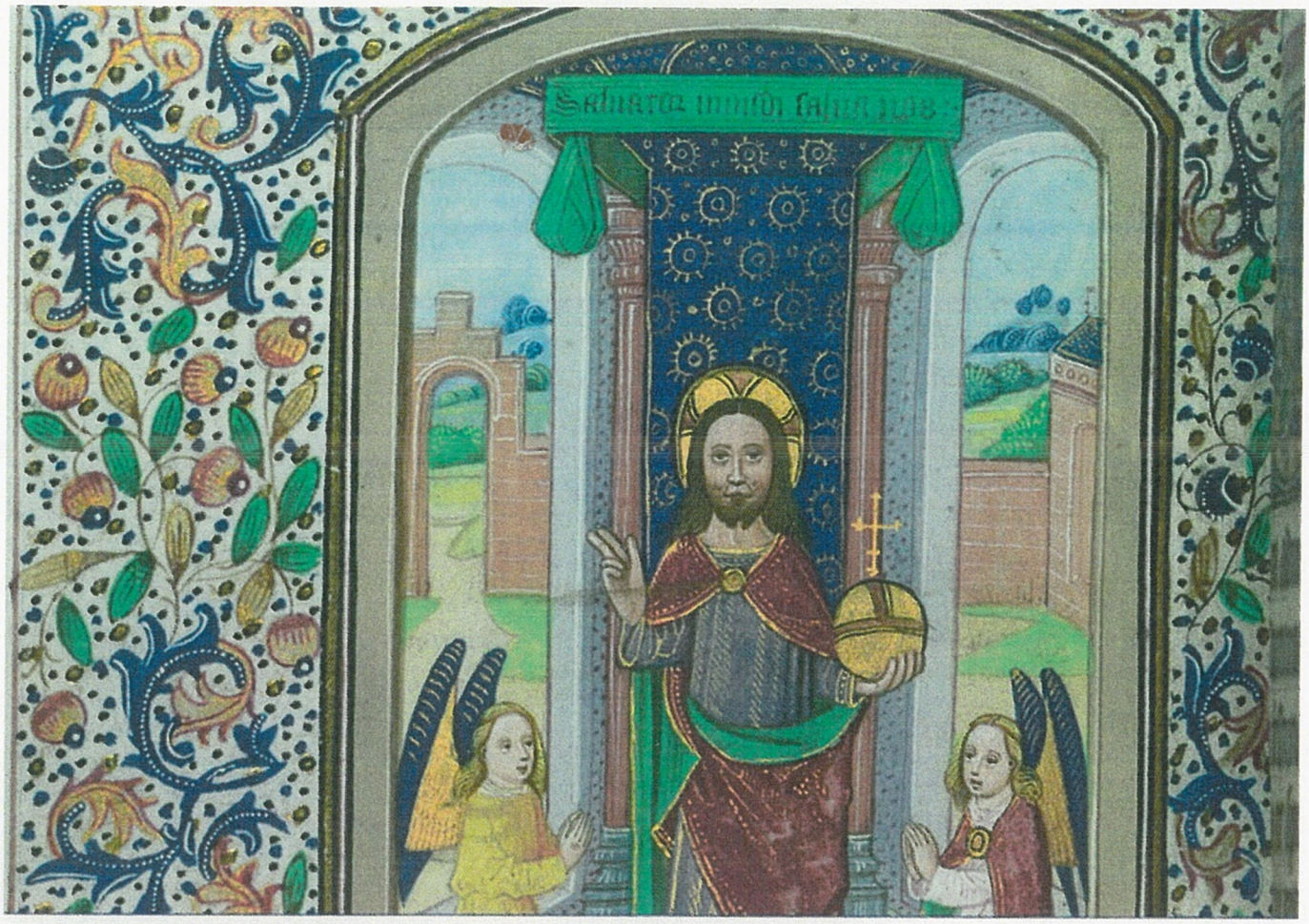

79. Kniha hodinek, fol. 13v, Salvator mundi, kol. 1470, Baltimore, Walters Art Gallery, sign. W 195. Foto: http://www.thedigitalwalters.org/Data/WaltersManuscripts/html/W195/description.html, vyhledáno 8. 3. 2016

80. Kniha hodinek, fol. 98v, Trůnící madona, kol. 1470, Baltimore, Walters Art Gallery, sign. W 195. Foto: http://www.thedigitalwalters.org/Data/WaltersManuscripts/html/W195/description.html, vyhledáno 8. 3. 2016

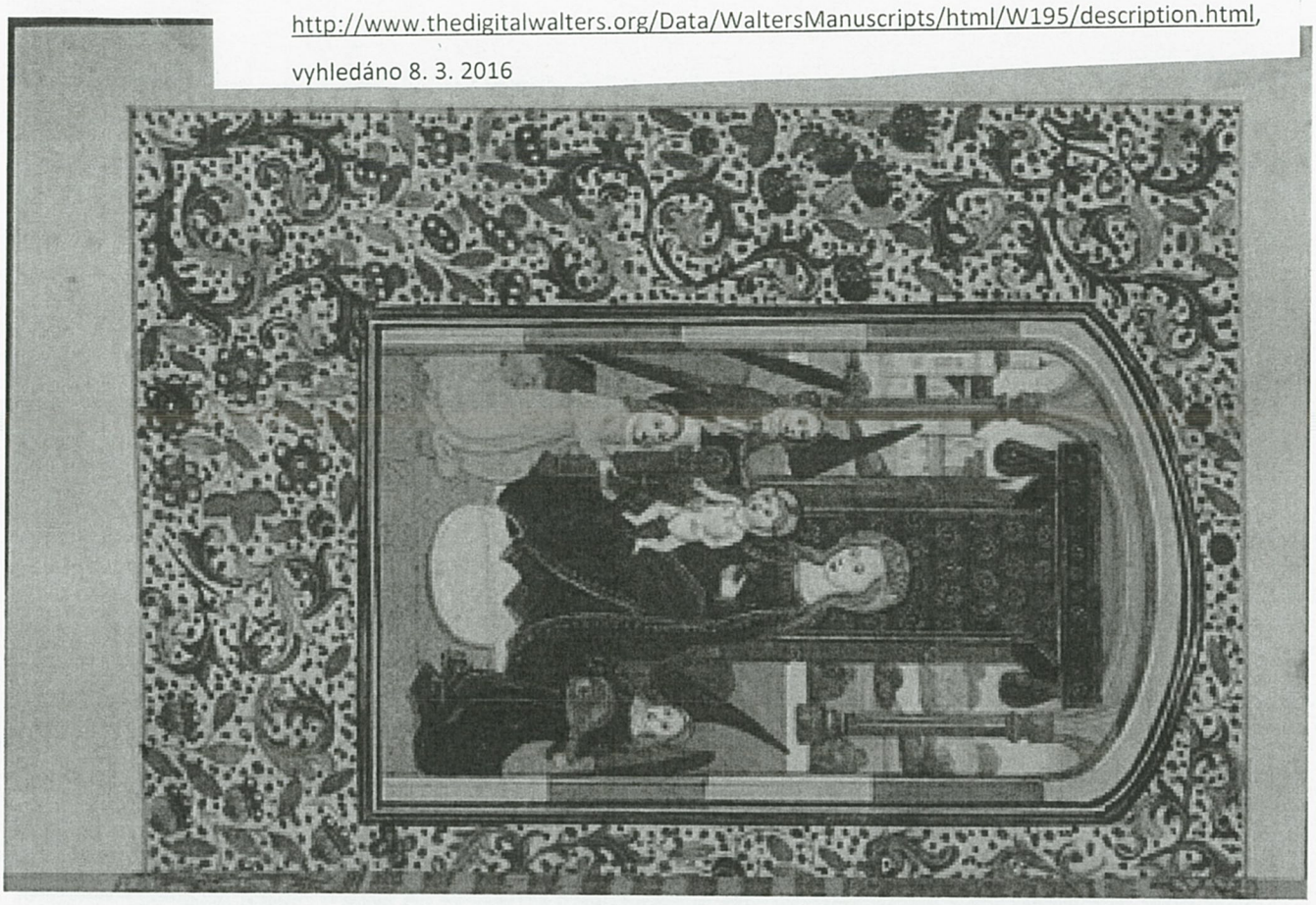



81. Kniha hodinek, fol. 59r, Ukřižování, kol. 1470, Baltimore, Walters Art Gallery, sign. W 195. Foto: http://www.thedigitalwalters.org/Data/WaltersManuscripts/html/W195/description.html, vyhledáno 8. 3. 2016

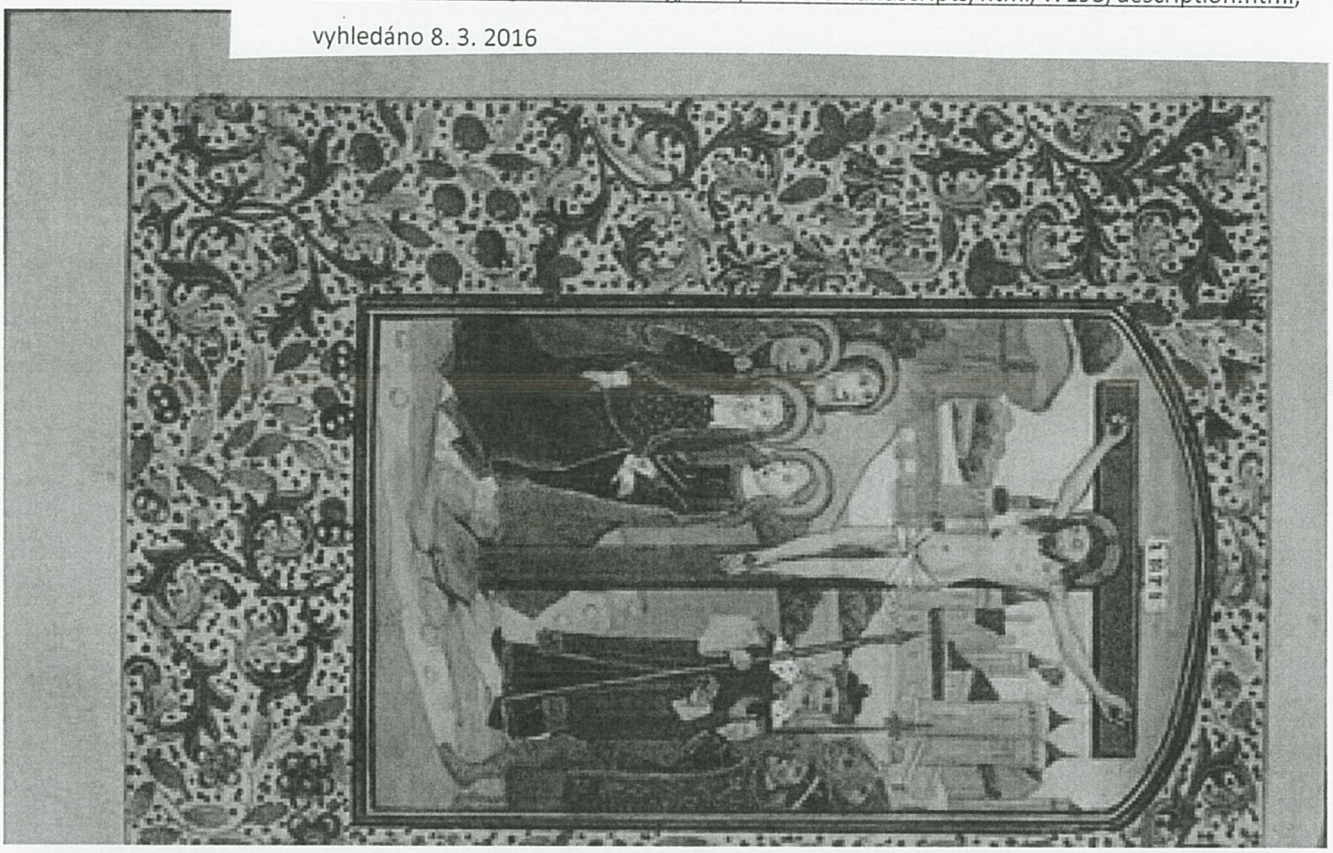



82. Kniha hodinek, fol. 77r, Deesis, kol. 1470, Baltimore, Walters Art Gallery, sign. W 195. Foto: http://www.thedigitalwalters.org/Data/WaltersManuscripts/html/W195/description.html, vyhledáno 8. 3. 2016

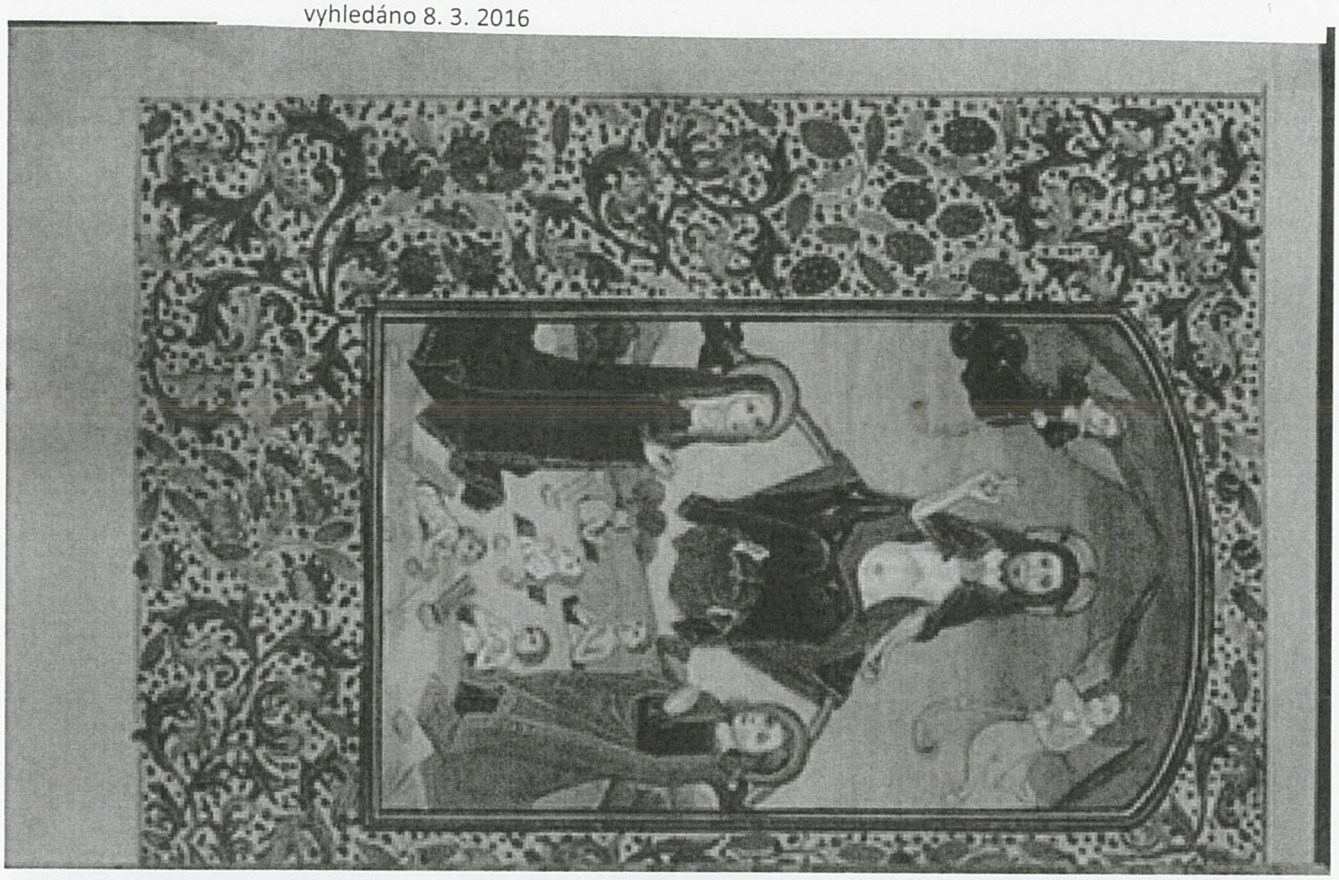

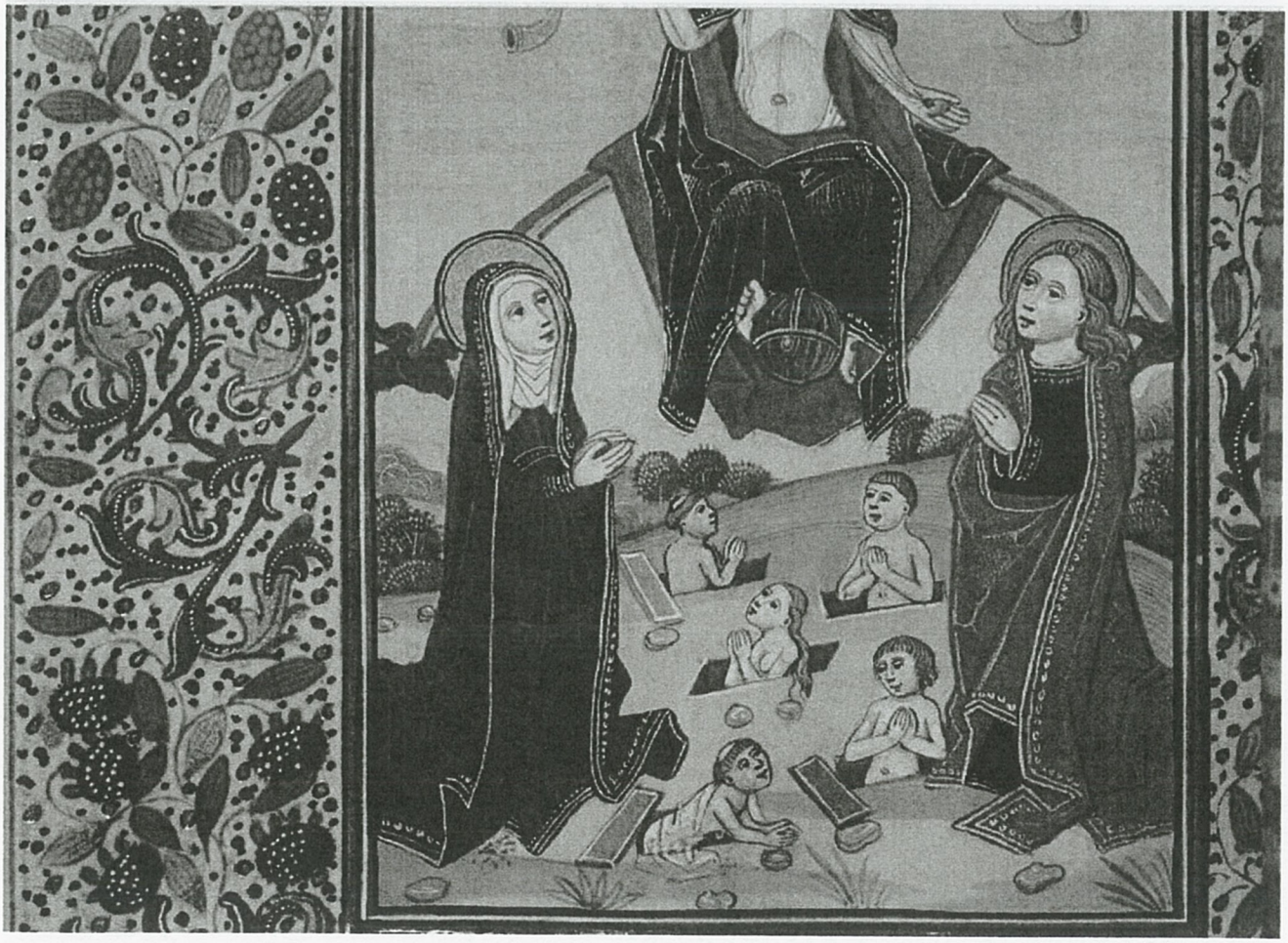



83. Kniha hodinek, fol. 14v, Zatčení Krista, Jidášův polibek, polovina 15. století, Den Haag, Koninklijke Bibliotheek, sign. 135 G 10. Foto: http://www.kb.nl/manuscripts/show/manuscript/135+G+10, vyhledáno 8. 3. 2016



84. Kniha hodinek, fol. 16v, Kristus před Pilátem, polovina 15. století, Den Haag, Koninklijke Bibliotheek, sign. 135 G 10. Foto: http://www.kb.nl/manuscripts/show/manuscript/135+G+10, vyhledáno 8. 3. 2016



85. Kniha hodinek, fol. 18v, Bičování Krista, polovina 15. století, Den Haag, Koninklijke Bibliotheek, sign. 135 G 10. Foto: http://www.kb.nl/manuscripts/show/manuscript/135+G+10, vyhledáno 8. 3. 2016

86



87



86. Kniha hodinek, fol. 20v, Nesení kříže, polovina 15. století, Den Haag, Koninklijke Bibliotheek, sign. 135 G 10. Foto: http://www.kb.nl/manuscripts/show/manuscript/135+G+10, vyhledáno 8. 3. 2016

87. Kniha hodinek, fol. 42v, Zvěstování Panně Marii, polovina 15. století, Den Haag, Koninklijke Bibliotheek, sign. 135 G 10. Foto: http://www.kb.nl/manuscripts/show/manuscript/135+G+10, vyhledáno 8. 3. 2016



88. Kniha hodinek, fol. 66v, Seslání Ducha svatého, polovina 15. století, Den Haag, Koninklijke Bibliotheek, sign. 135 G 10. Foto: http://www.kb.nl/manuscripts/show/manuscript/135+G+10, vyhledáno 8. 3. 2016

89.



89. Kniha hodinek, fol. 73 v Poslední soud s Pannou Marií a sv. Janem Evangelistou (Deesis), polovina 15. století, Den Haag, Koninklijke Bibliotheek, sign. 135 G 10. Foto: http://www.kb.nl/manuscripts/show/manuscript/135+G+10, vyhledáno 8. 3. 2016.

90.



90. Kniha hodinek, fol. 83v, Pohřeb, polovina 15. století, Den Haag, Koninklijke Bibliotheek, sign. 135 G 10. Foto: http://www.kb.nl/manuscripts/show/manuscript/135+G+10, vyhledáno 8. 3. 2016.

91.



91. Kniha hodinek, fol. 123v, Mše svatá s donátorem a jeho rodinou, polovina 15. století, Den Haag, Koninklijke Bibliotheek, sign. 135 G 10. Foto: http://www.kb.nl/manuscripts/show/manuscript/135+G+10, vyhledáno 8. 3. 2016

92.



92. Kniha hodinek, fo. 137v, Umučení sv. Erasma, polovina 15. století, Den Haag, Koninklijke Bibliotheek, sign. 135 G 10. Foto: http://www.kb.nl/manuscripts/show/manuscript/135+G+10, vyhledáno 8. 3. 2016

93



93. Kniha hodinek, fol. 147v, Sv. Barbora, polovina 15. století, Den Haag, Koninklijke Bibliotheek, sign. 135 G 10. Foto: http://www.kb.nl/manuscripts/show/manuscript/135+G+10, vyhledáno 8. 3. 2016

94.



94. Kniha hodinek, fol. 153v, Sv. Ondřej, polovina 15. století, Den Haag, Koninklijke Bibliotheek, sign. 135 G 10. Foto: http://www.kb.nl/manuscripts/show/manuscript/135+G+10, vyhledáno 8. 3. 2016



95. Kniha hodinek, 156v, Sv. Kateřina Alexandrijská, polovina 15. století, Den Haag, Koninklijke Bibliotheek, sign. 135 G 10. Foto:

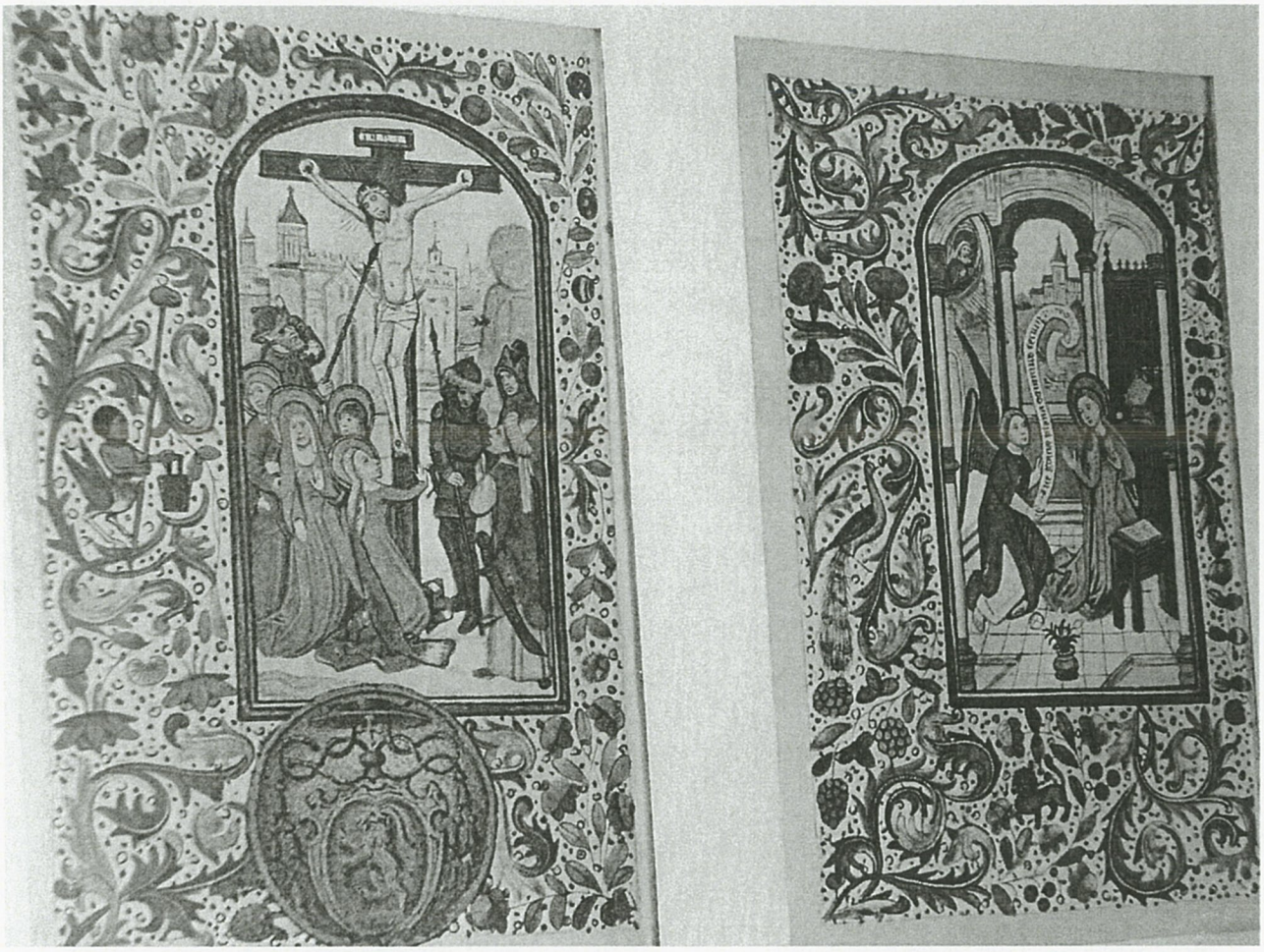

96. Kniha hodinek, fol. 13 v a 45 v, Londýn, Victoria and Albert Museum, ms. L. 2493-1910. Publ. in: Leroquais 1910, s. 16, obr. 3, 4.

2

Dieses Manuscript ist ganz
sicher vor der Erfindung der Dru-
ckerey geschrieben worden. Mir
beynahe eines derley in der Garel-
lischen Bibliotheque, und kann
von einem Kenner, und Liebhaber
20. Ducaten gezahlt werden

Denis.

97. Kniha hodinek, fol. 2r, kol. 1440- 1450, Praha, Národní knihovna, sign. XXIII F 198. Foto: NK ČR

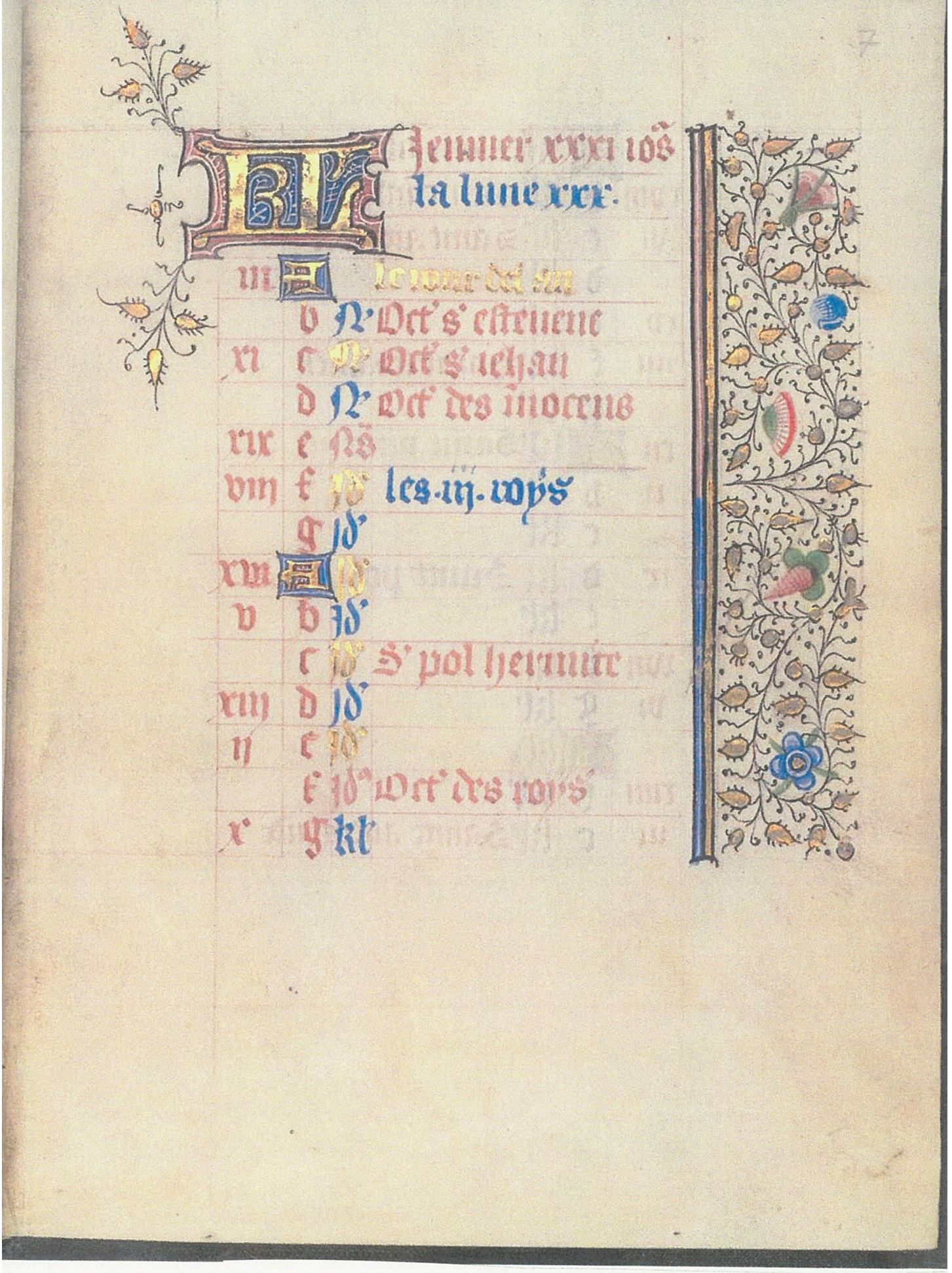

98. Kniha hodinek, fol. 7r, kol. 1440- 1450, Praha, Národní knihovna, sign. XXIII F 198. Foto: NK ČR



99. Kniha hodinek, fol. 133r, kol. 1440- 1450, Praha, Národní knihovna, sign. XXIII F 198. Foto: NK ČR



100. Kniha hodinek, fol. 135r, kol. 1440- 1450, Praha, Národní knihovna, sign. XXIII F 198. Foto: NK ČR

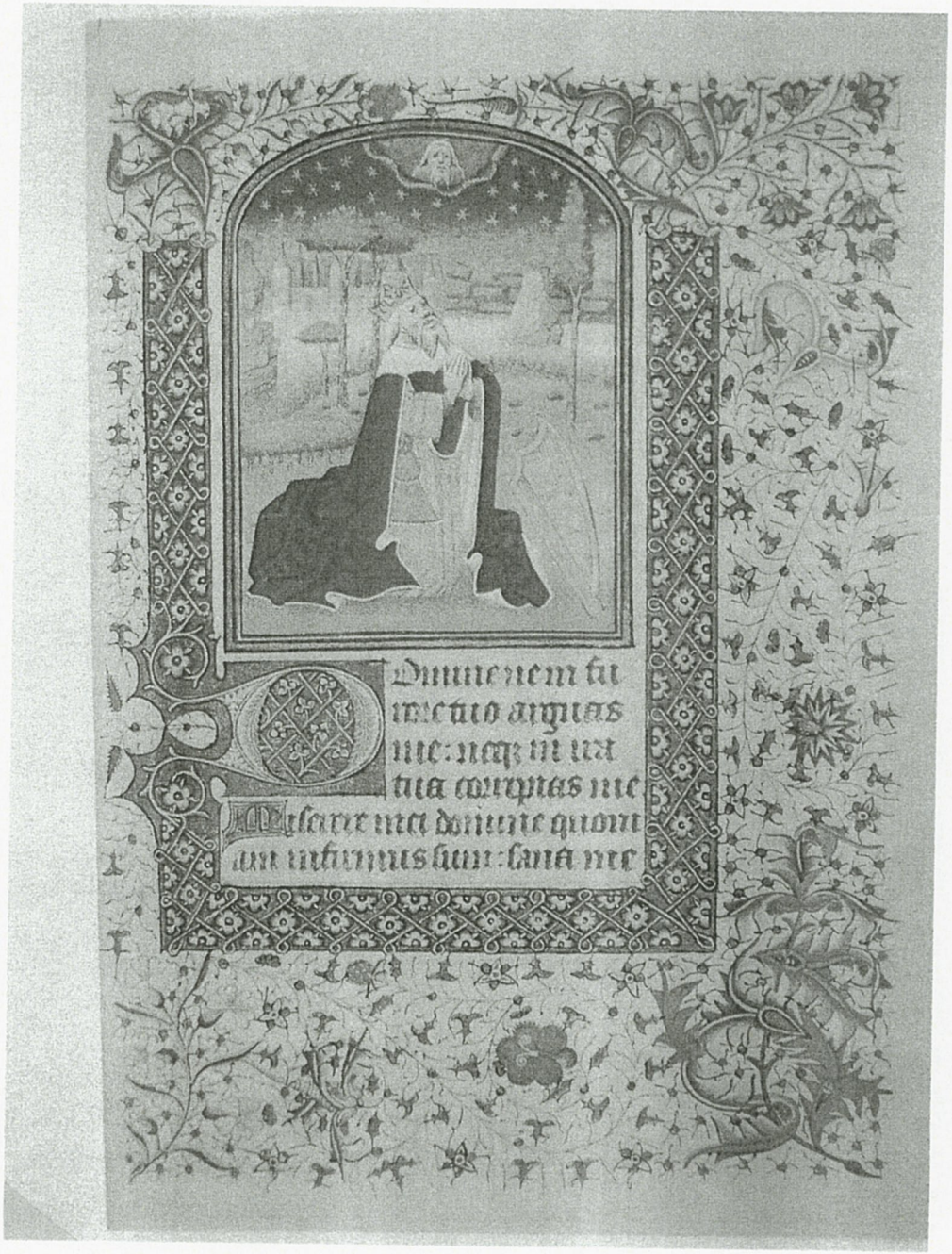

101. Kniha hodinek, fol. 86, Varšava, Národní knihovna, sign. ms. II 8005. Publ.in: Bousmanne 2011. s. 32



102. Kniha hodinek, fol. 150r, kol. 1440- 1450, Praha, Národní knihovna, sign. XXIII F 198.

Foto: NK ČR



103. Privilegia Gentu a Flander, fol. 349v, Občané Gentu se vzdávají Filipovi Dobrému během bitvy u Gavere, 1454, Vídeň, Rakouská národní knihovna, sign. ms. 2583.

Foto: Pächt, Jenni, Thoss, 1990, s. 23-34, obr. II, 28-44.



104. Kniha hodinek, fol. 107, kol. 1440- 1445, Chicago, Art Institute, sign. 1915. 538. Foto: www.aic.online.co.uk , vyhledáno 8. 3. 2016



105. Kniha hodinek, fol. 163, kol. 1440- 1445, Chicago, Art Institute, sign. 1915. 538. Foto: www.aic.online.co.uk , vyhledáno 8. 3. 2016



106. Kniha hodinek, fol. 20v, kol. 1440- 1450, Praha, Národní knihovna, sign. XXIII F 198.

Foto: NK ČR



107. Kniha hodinek, fol. 64r, kol. 1440- 1450, Praha, Národní knihovna, sign. XXIII F 198.

Foto: NK ČR



108. Kniha hodinek, fol. 46r, kol. 1440- 1450, Praha, Národní knihovna, sign. XXIII F 198.

Foto: NK ČR



109. Kniha hodinek, fol. 83r, kol. 1440- 1450, Praha, Národní knihovna, sign. XXIII F 198.

Foto: NK ČR



110. Kniha hodinek, fol. 91r, kol. 1440- 1450, Praha, Národní knihovna, sign. XXIII F 198.

Foto: NK ČR

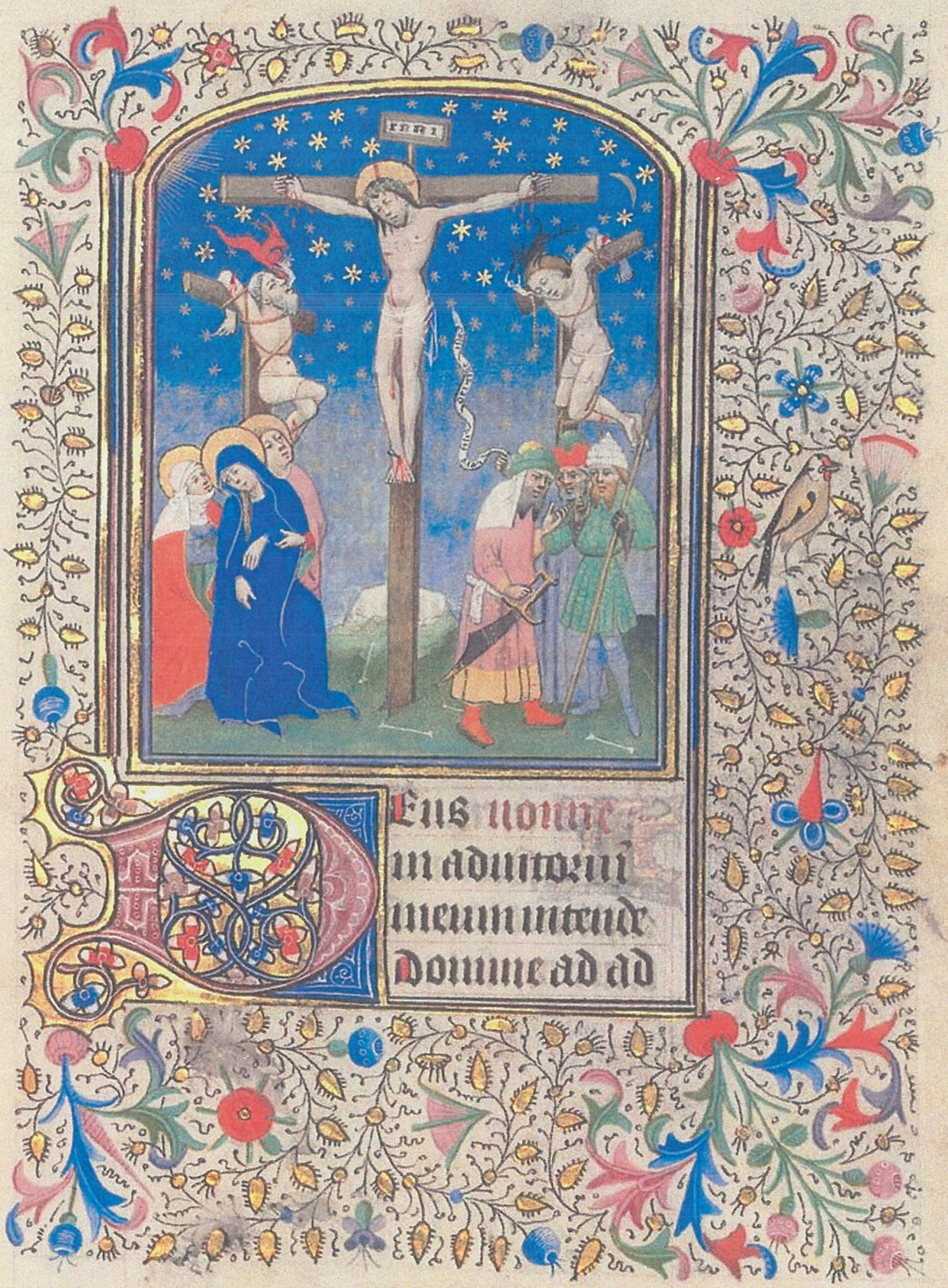

111. Kniha hodinek, fol. 87r, kol. 1440- 1450, Praha, Národní knihovna, sign. XXIII F 198.

Foto: NK ČR



112. Kniha hodinek, fol. 46v, Baltimore, Walters Art Gallery, sign. W 172. Foto: http://www.thedigitalwalters.org/, vyhledáno 8. 3. 2016



113. Kniha hodinek, fol. 26r, kol. 1440- 1450, Praha, Národní knihovna, sign. XXIII F 198.

Foto: NK ČR



114. Kniha hodinek, fol. 33r, kol. 1440- 1450, Praha, Národní knihovna, sign. XXIII F 198.

Foto: NK ČR

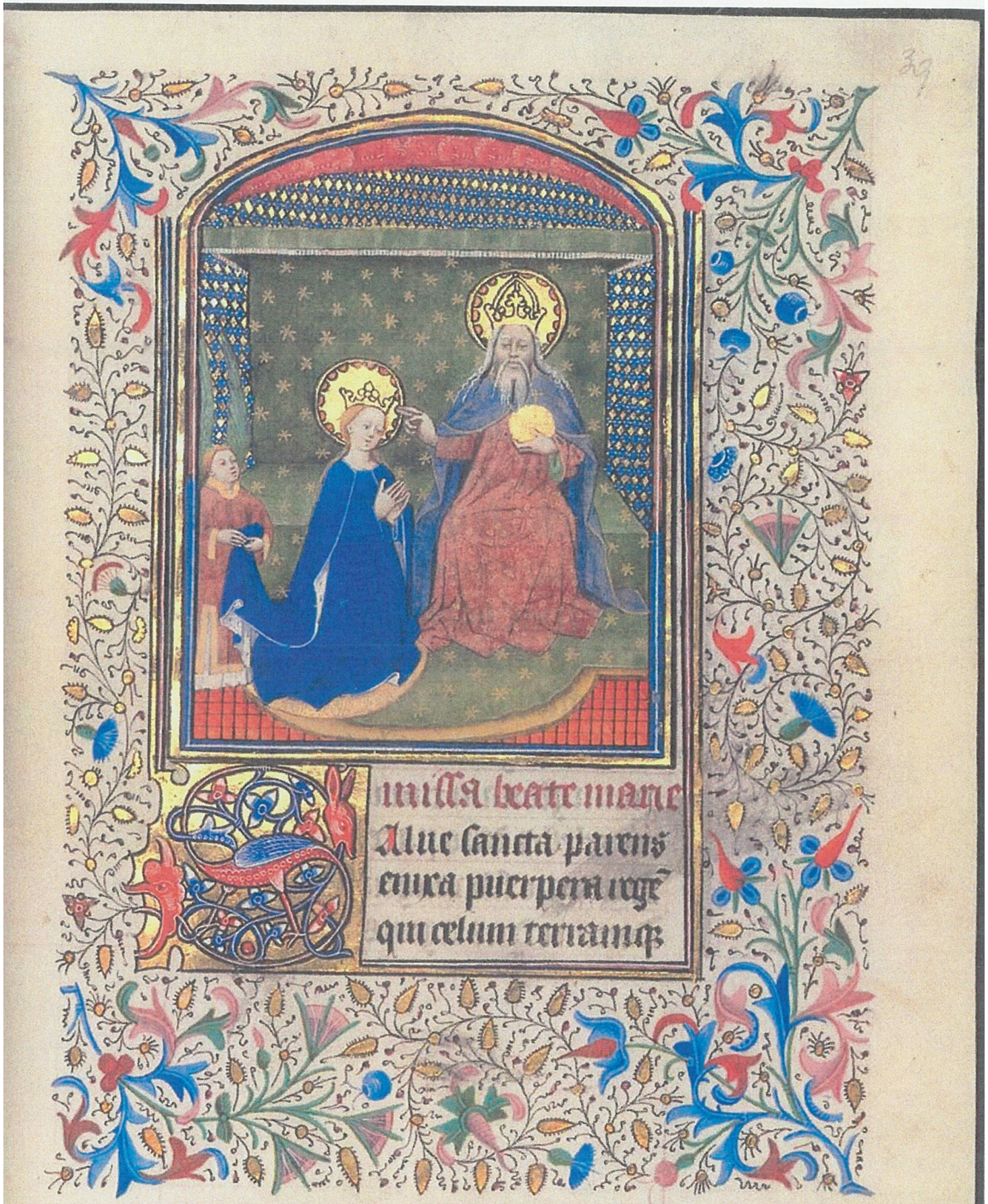

115. Kniha hodinek, fol. 39r, kol. 1440- 1450, Praha, Národní knihovna, sign. XXIII F 198.

Foto: NK ČR



116. Kniha hodinek, fol. 75r, kol. 1440- 1450, Praha, Národní knihovna, sign. XXIII F 198.

Foto: NK ČR



117. Kniha hodinek, fol. 98r, kol. 1440- 1450, Praha, Národní knihovna, sign. XXIII F 198.

Foto: NK ČR



118. Kniha hodinek, fol. 122r, kol. 1440- 1450, Praha, Národní knihovna, sign. XXIII F 198.

Foto: NK ČR



119. Kniha hodinek, Zvěstování Panně Marii, kol. 1440- 1445, Chicago, Art Institute, sign. 1915. 538. Foto: www.aic.online.co.uk , vyhledáno 8. 3. 2016



120. Kniha hodinek, fol. 124r, kol. 1440- 1450, Praha, Národní knihovna, sign. XXIII F 198.

Foto: NK ČR

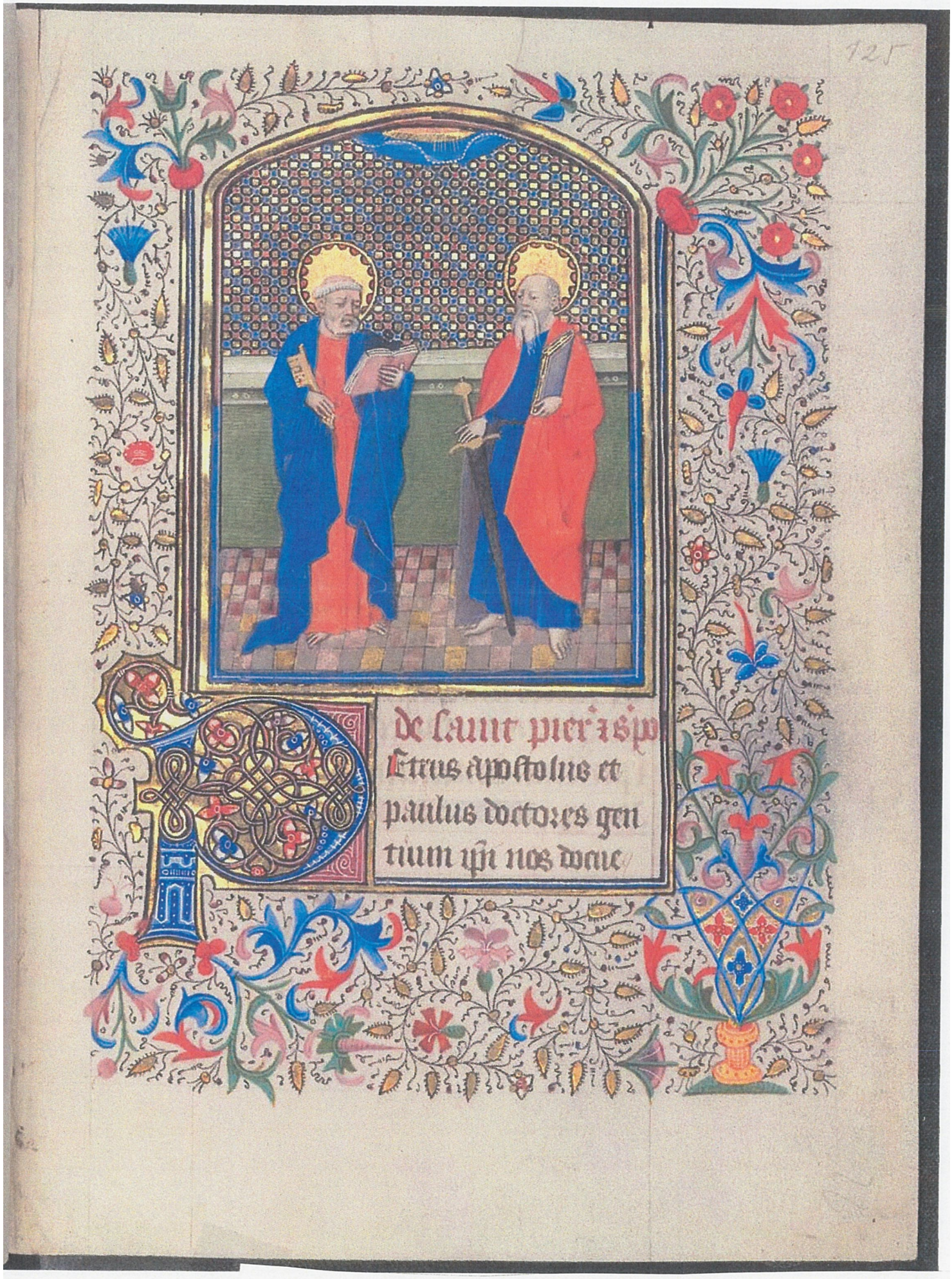

121. Kniha hodinek, fol. 125r, kol. 1440- 1450, Praha, Národní knihovna, sign. XXIII F 198.

Foto: NK ČR



122. Kniha hodinek, fol. 127r, kol. 1440- 1450, Praha, Národní knihovna, sign. XXIII F 198.

Foto: NK ČR



123. Kniha hodinek, Klanění tří králů, kol. 1440- 1445, Chicago, Art Institute, sign. 1915. 538. Foto: www.aic.online.co.uk , vyhledáno 8. 3. 2016



124. Kniha hodinek, fol. 131r, kol. 1440- 1450, Praha, Národní knihovna, sign. XXIII F 198.

Foto: NK ČR



125. Kniha hodinek, fol. 136r, kol. 1440- 1450, Praha, Národní knihovna, sign. XXIII F 198.

Foto: NK ČR



126. Kniha hodinek, fol. 138r, kol. 1440- 1450, Praha, Národní knihovna, sign. XXIII F 198.

Foto: NK ČR



127. Kniha hodinek, fol. 140r, kol. 1440- 1450, Praha, Národní knihovna, sign. XXIII F 198.

Foto: NK ČR



128. Kniha hodinek, fol. 151r, kol. 1440- 1450, Praha, Národní knihovna, sign. XXIII F 198.

Foto: NK ČR



129 Kniha hodinek, Vraždění neviňátek, kol. 1440- 1445, Chicago, Art Institute, sign. 1915. 538. Foto: www.aic.online.co.uk , vyhledáno 8. 3. 2016

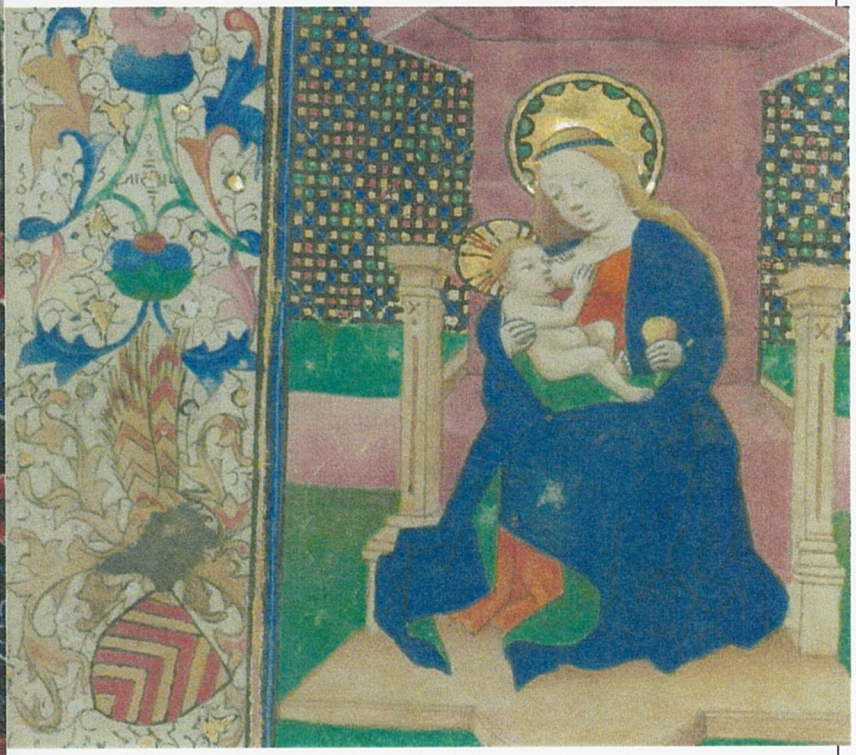

130. Kniha hodinek, fol. 13v, Baltimore, Walters Art Gallery, sign. W 719. Foto: http://www.thedigitalwalters.org/, vyhledáno 8. 3. 2016



131. Kniha hodinek, fol. 126r, kol. 1440- 1450, Praha, Národní knihovna, sign. XXIII F 198.

Foto: NK ČR



132. Kniha hodinek, fol. 187r, kol. 1440- 1450, Praha, Národní knihovna, sign. XXIII F 198.

Foto: NK ČR



133. Kniha hodinek, fol. 208r, kol. 1440- 1450, Praha, Národní knihovna, sign. XXIII F 198.

Foto: NK ČR



134. Kniha hodinek, fol. 129r, kol. 1440- 1450, Praha, Národní knihovna, sign. XXIII F 198.

Foto: NK ČR



135. Kniha hodinek, fol. 253r, kol. 1440- 1450, Praha, Národní knihovna, sign. XXIII F 198

Foto: NK ČR

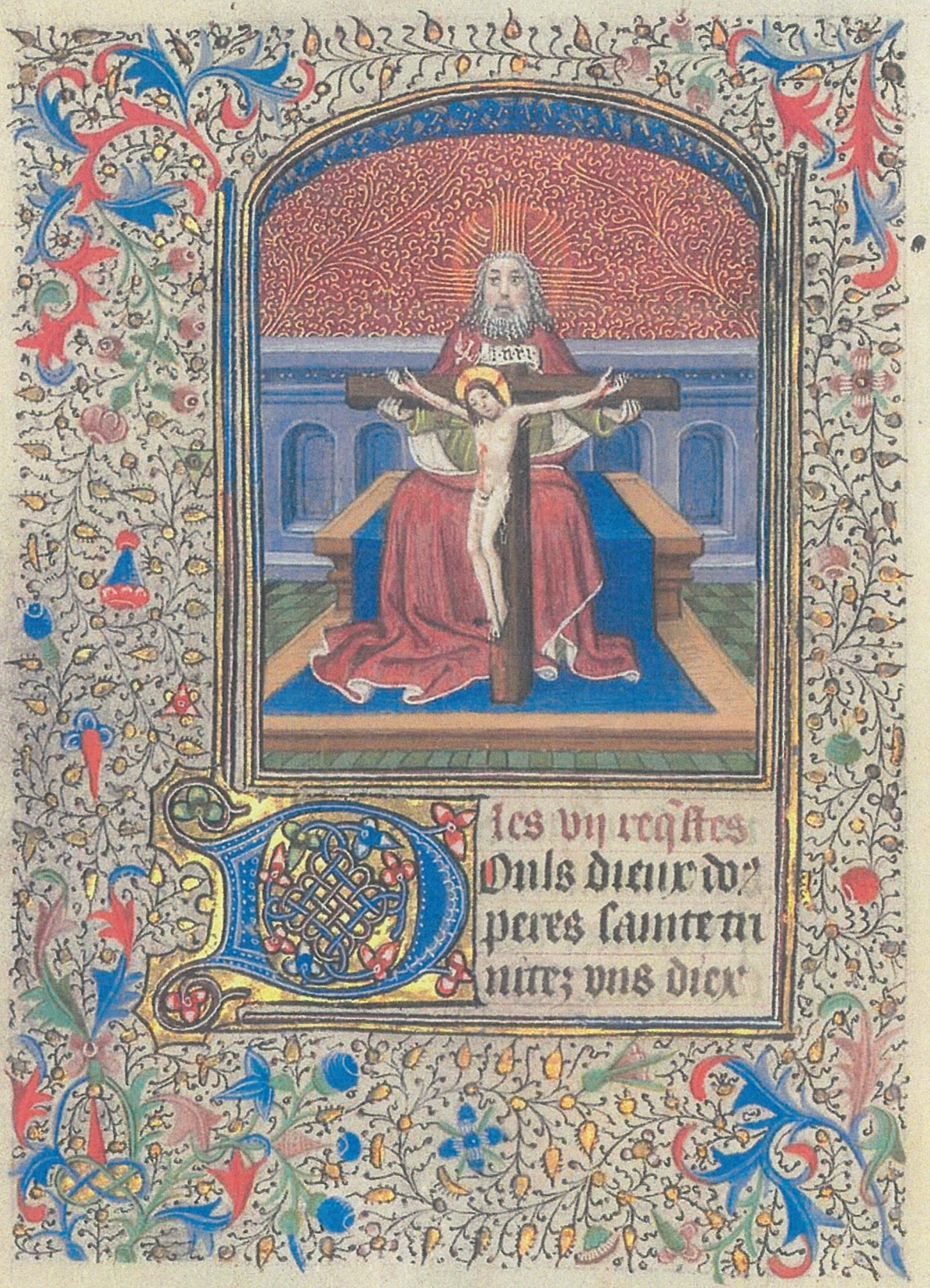

136. Kniha hodinek, fol. 258v, kol. 1440- 1450, Praha, Národní knihovna, sign. XXIII F 198.

Foto: NK ČR

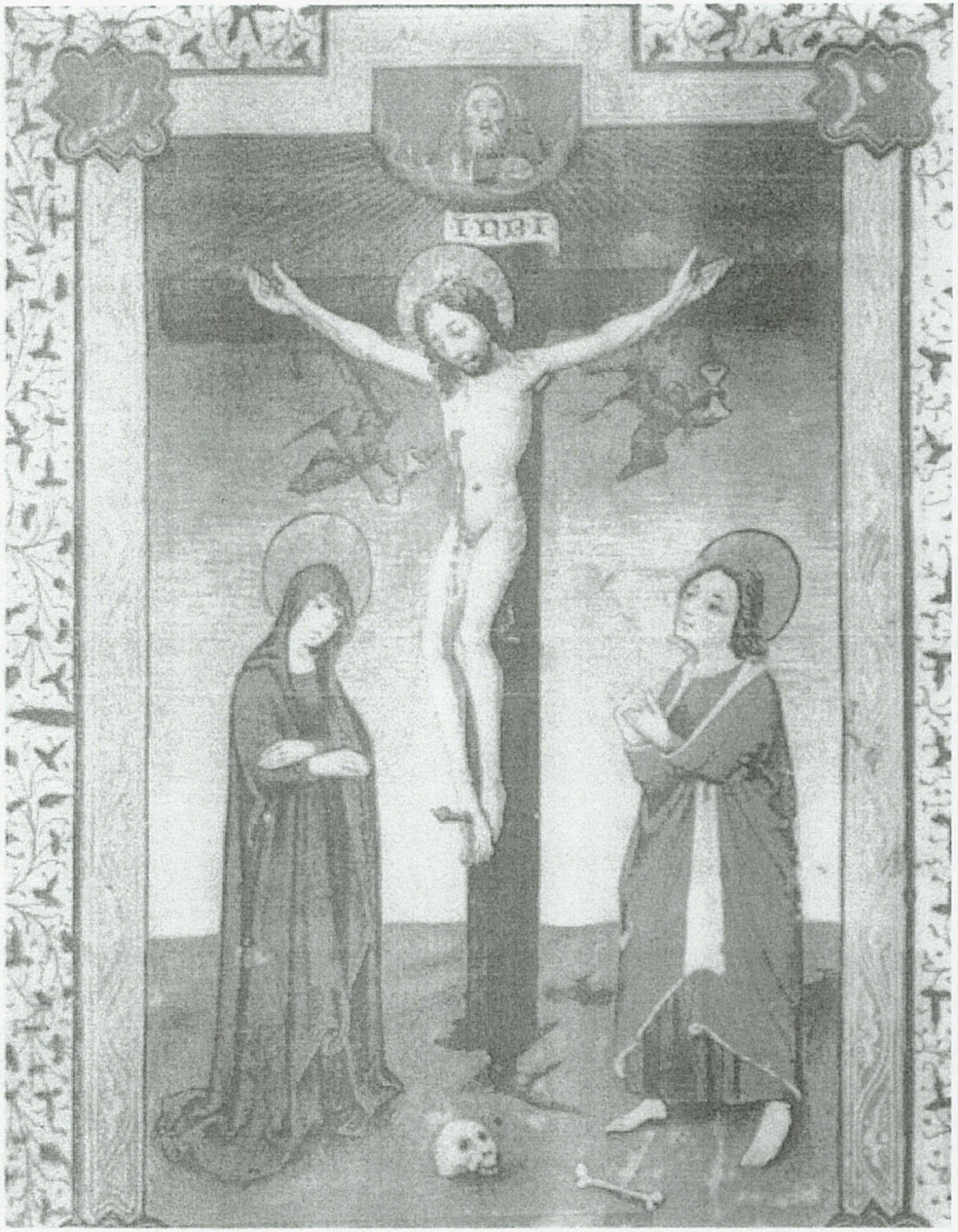

137. Misál, fol. 206v, Brusel, KBR, sign.15074.

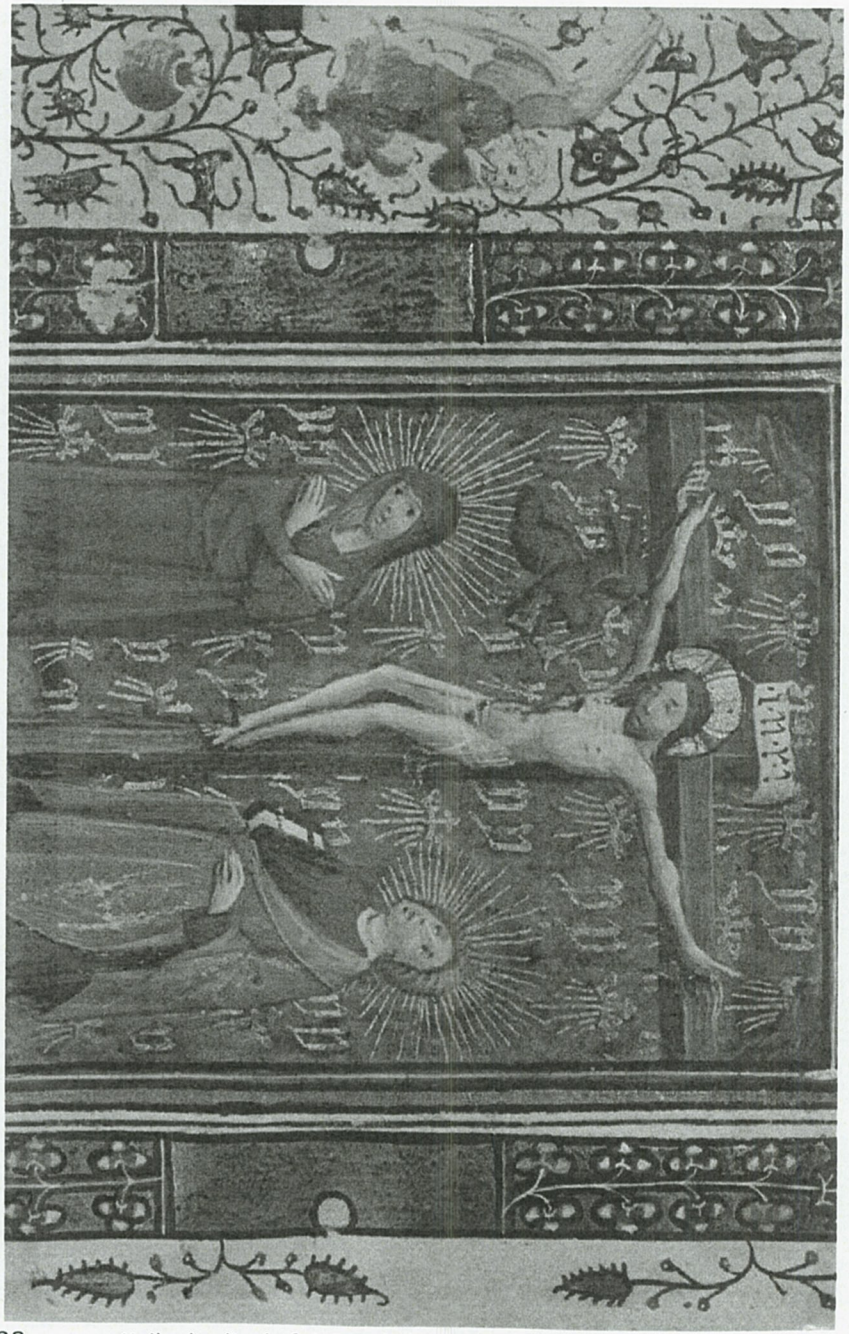

138. Kniha hodinek, fol. 52v, kol. 1440, Baltimore, Walters Art Gallery, sign. W 211. Foto https://www.flickr.com/photos/medmss/22647007356/in/photostream/, vyhledáno 9. 3.

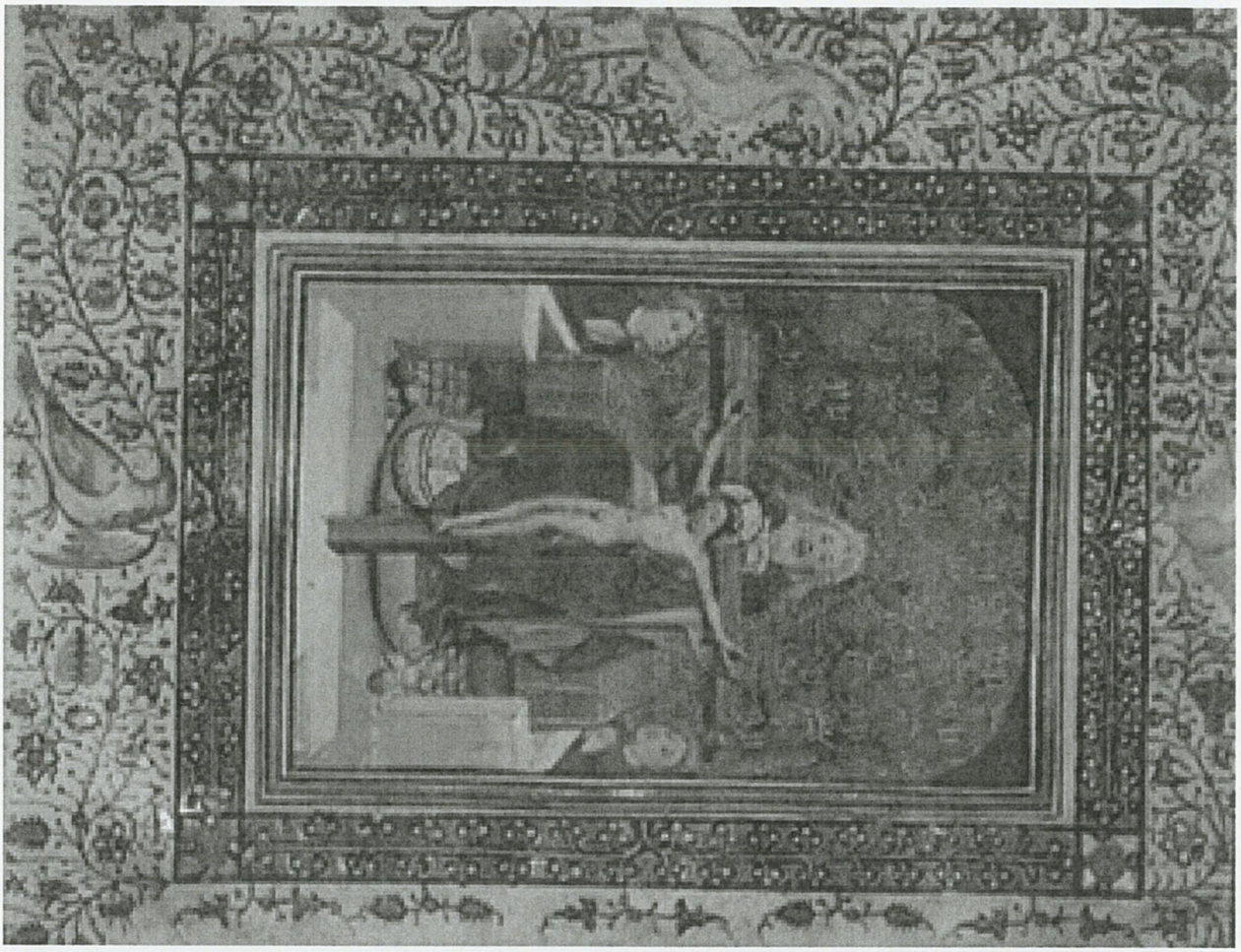

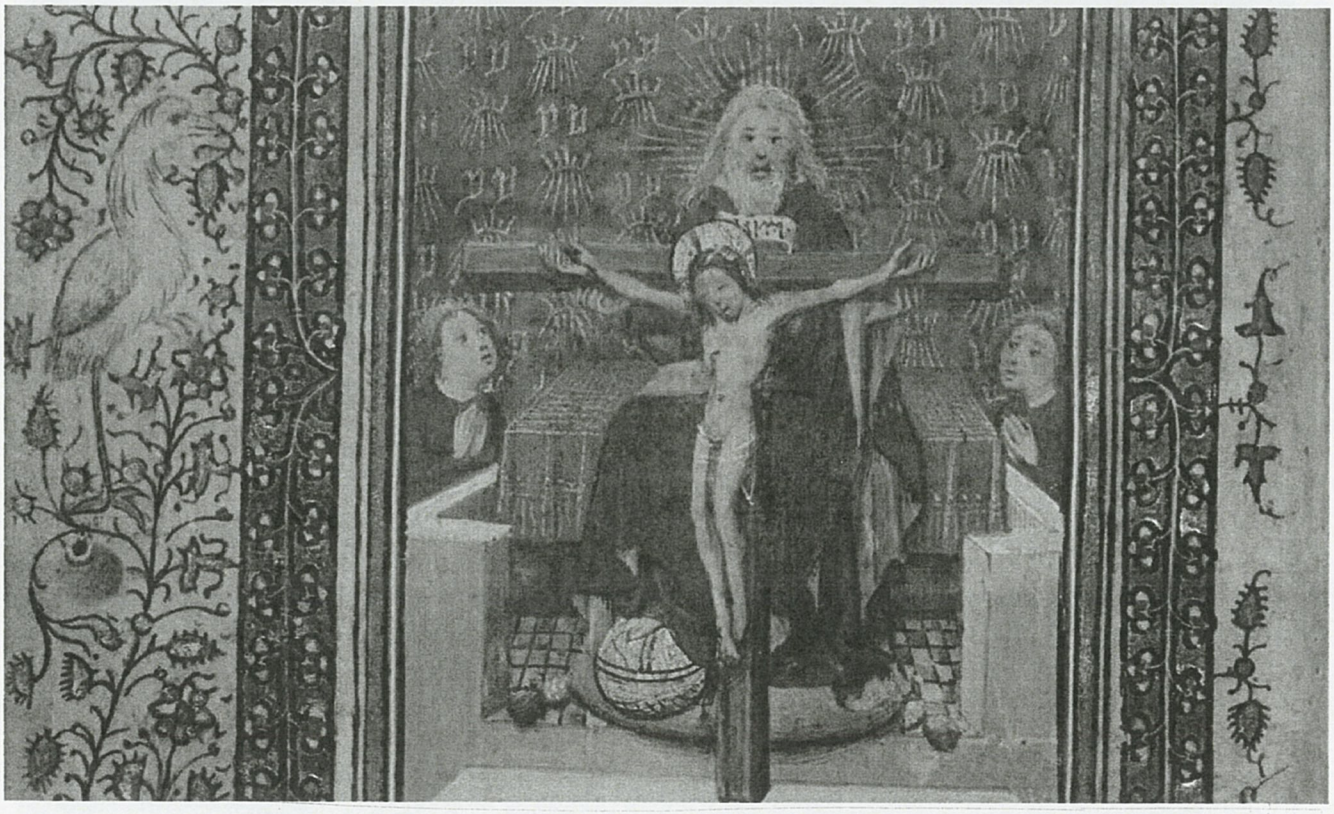

139. Kniha hodinek, fol. 14v, kol. 1440, Baltimore, Walters Art Gallery, sign. W 211. Foto: https://www.flickr.com/photos/medmss/22050265584/in/photostream/, vyhledáno 9. 3. 2016

140. Kniha hodinek, fol. 258v, kol. 1440, Baltimore, Walters Art Gallery, sign. W 246. Foto: https://www.flickr.com/photos/medmss/22050265584/in/photostream/, vyhledáno 9. 3. 2016

258v



84v



141. Kniha hodinek, fol. 84v, kol. 1440, Baltimore, Walters Art Gallery, sign. W 246. Foto: https://www.flickr.com/photos/medmss/22050265584/in/photostream/, vyhledáno 9. 3. 2016

142. Kniha hodinek, fol. 9v, kol. 1440, Baltimore, Walters Art Gallery, sign. W 246. Foto: https://www.flickr.com/photos/medmss/22050265584/in/photostream/, vyhledáno 9. 3. 2016

9v

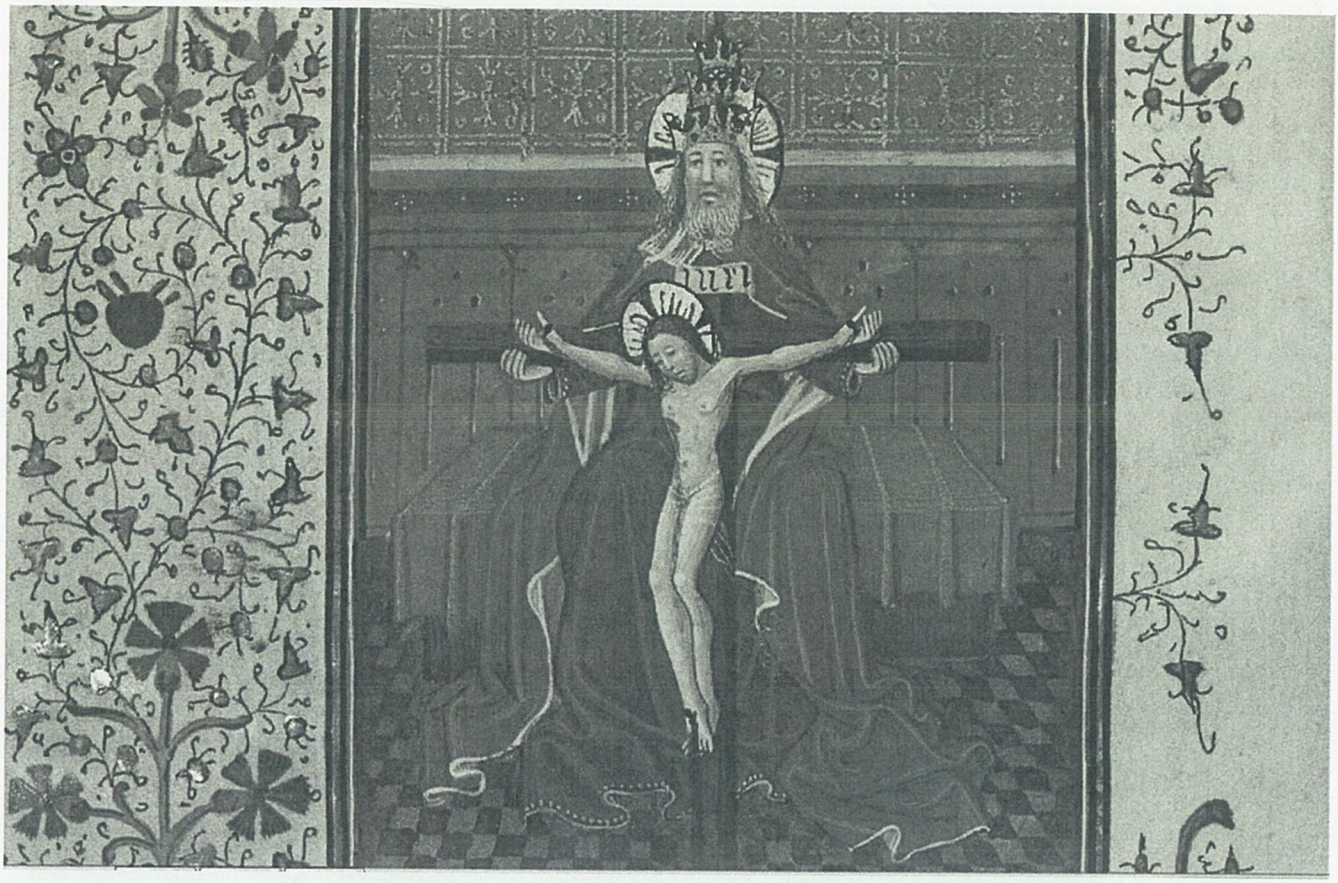

27v

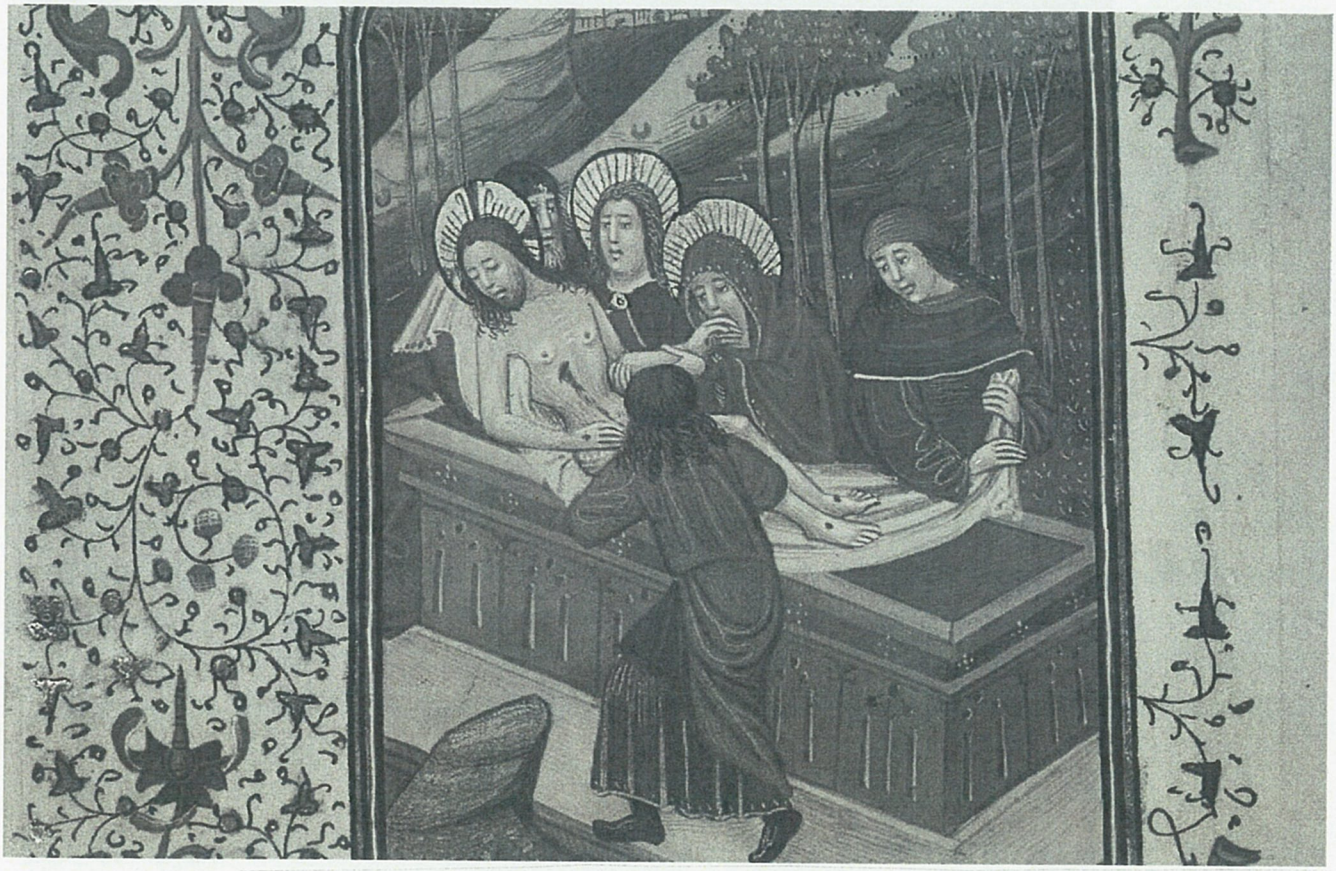

143. Kniha hodinek, fol. 27v, kol. 1440, Baltimore, Walters Art Gallery, sign. W 246. Foto: https://www.flickr.com/photos/medmss/22050265584/in/photostream/, vyhledáno 9. 3. 2016

88v

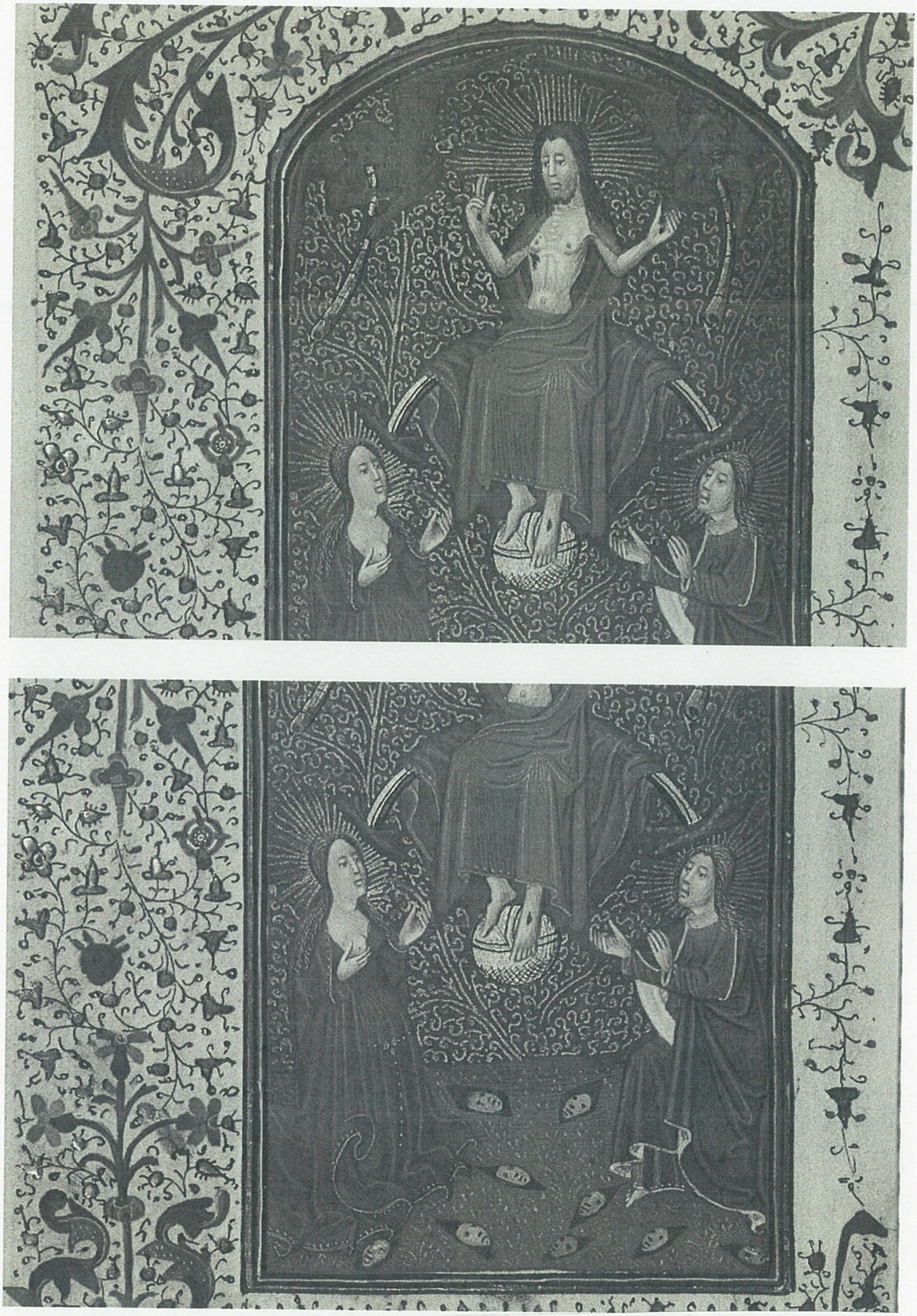

144. Kniha hodinek, fol. 88v, kol. 1440, Baltimore, Walters Art Gallery, sign. W 246. Foto: https://www.flickr.com/photos/medmss/22050265584/in/photostream/, vyhledáno 9. 3. 2016

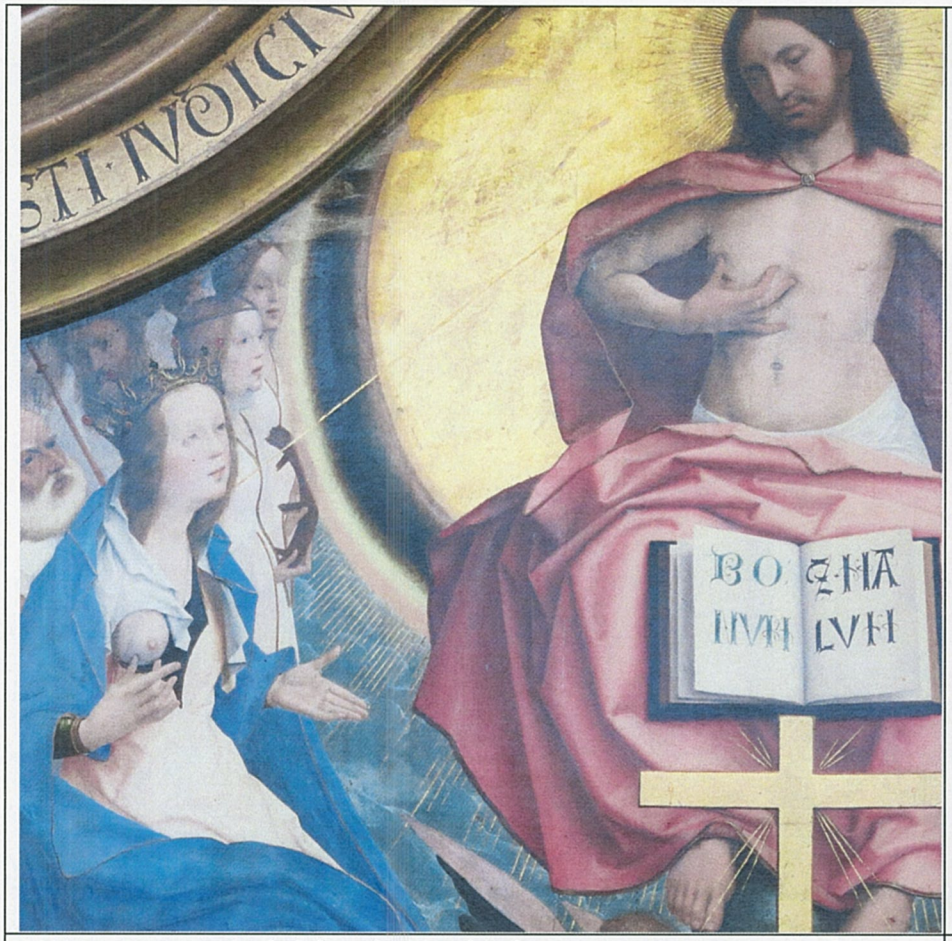

144a Jan Provoost, Poslední soud, 1525, detail, Groeningemuseum, Brugy, foto: Kateřina Průšová

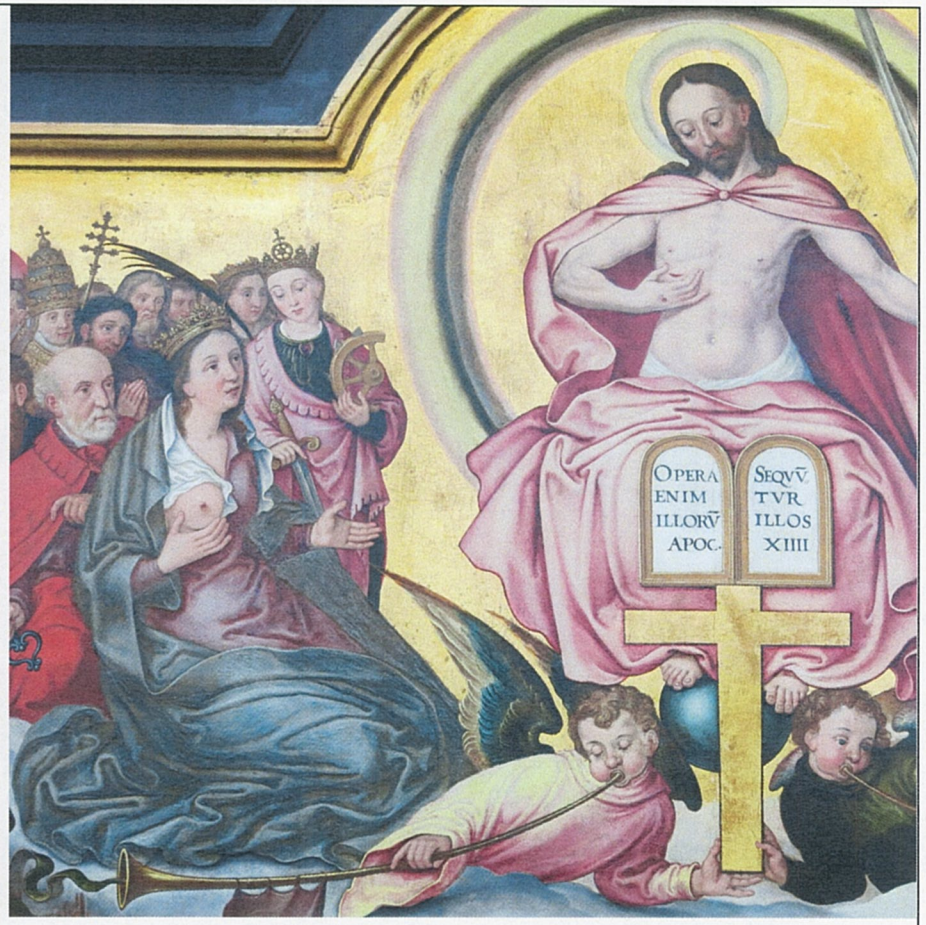

144b Jacques van den Coornuuse, Poslední soud, 1578, detail, Groeningemuseum, Brugy, foto: Kateřina Průšová

41v

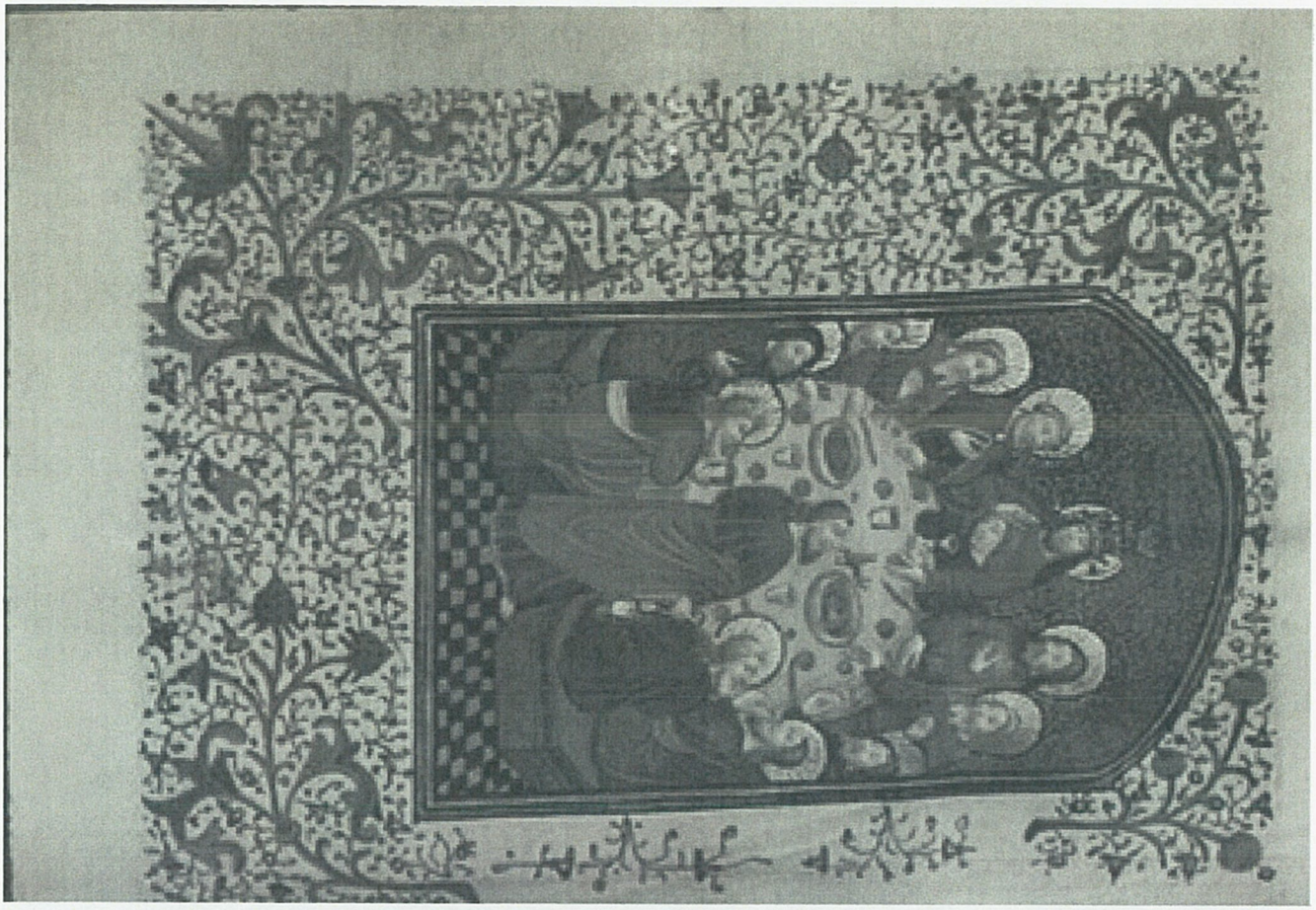



145. Kniha hodinek, fol. 41v, kol. 1440, Baltimore, Walters Art Gallery, sign. W 246. Foto: https://www.flickr.com/photos/medmss/22050265584/in/photostream/, vyhledáno 9. 3. 2016



146. Kniha hodinek, fol. 1v, kol. 1440- 1460, Praha, Národní knihovna, sign. Osek 65. Foto: Prokop Paul, ÚDU AV ČR.

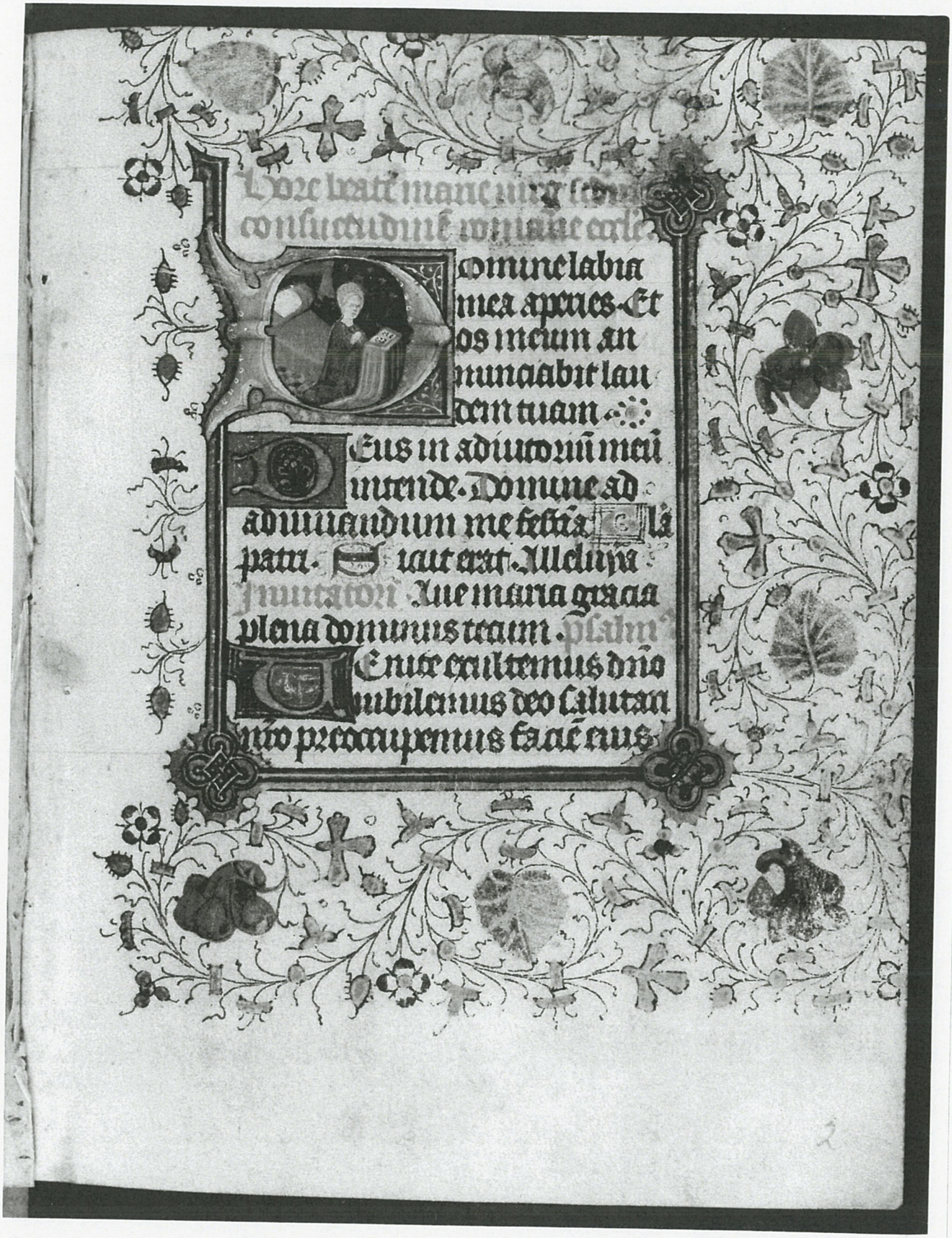

147. Kniha hodinek, fol. 2r, kol. 1440- 1460, Praha, Národní knihovna, sign. Osek 65. Foto: Prokop Paul, ÚDU AV ČR.



148. Kniha hodinek, fol. 2r, detail, kol. 1440- 1460, Praha, Národní knihovna, sign. Osek 65. Foto: Prokop Paul, ÚDU AV ČR.



149. Kniha hodinek, fol. 42r, kol. 1440- 1460, Praha, Národní knihovna, sign. Osek 65. Foto: Prokop Paul, ÚDU AV ČR.

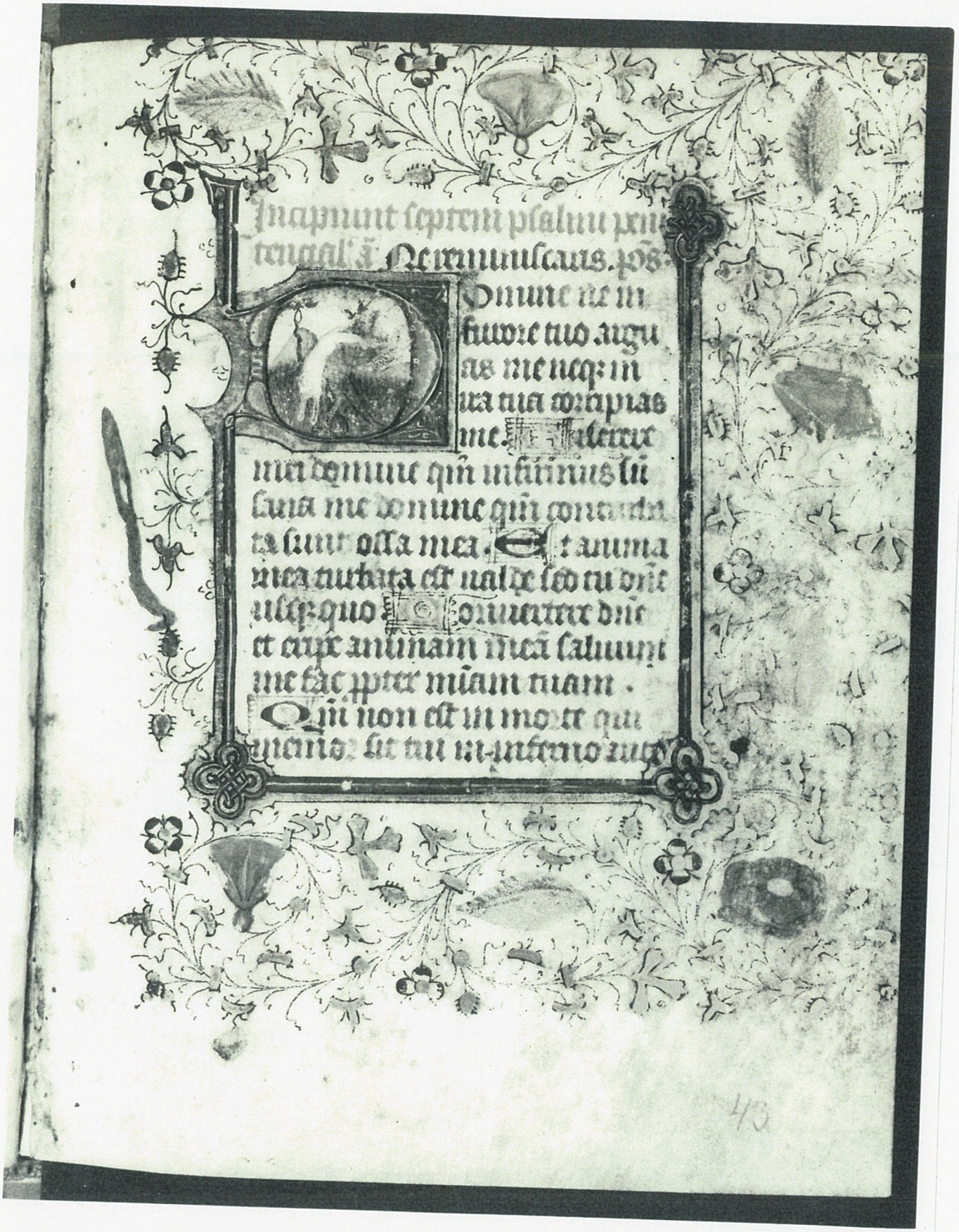

150. Kniha hodinek, fol. 43v, kol. 1440- 1460, Praha, Národní knihovna, sign. Osek 65.
Foto: Prokop Paul, ÚDU AV ČR.



151. Kniha hodinek, fol. 59v, kol. 1440- 1460, Praha, Národní knihovna, sign. Osek 65. Foto: Prokop Paul, ÚDU AV ČR.

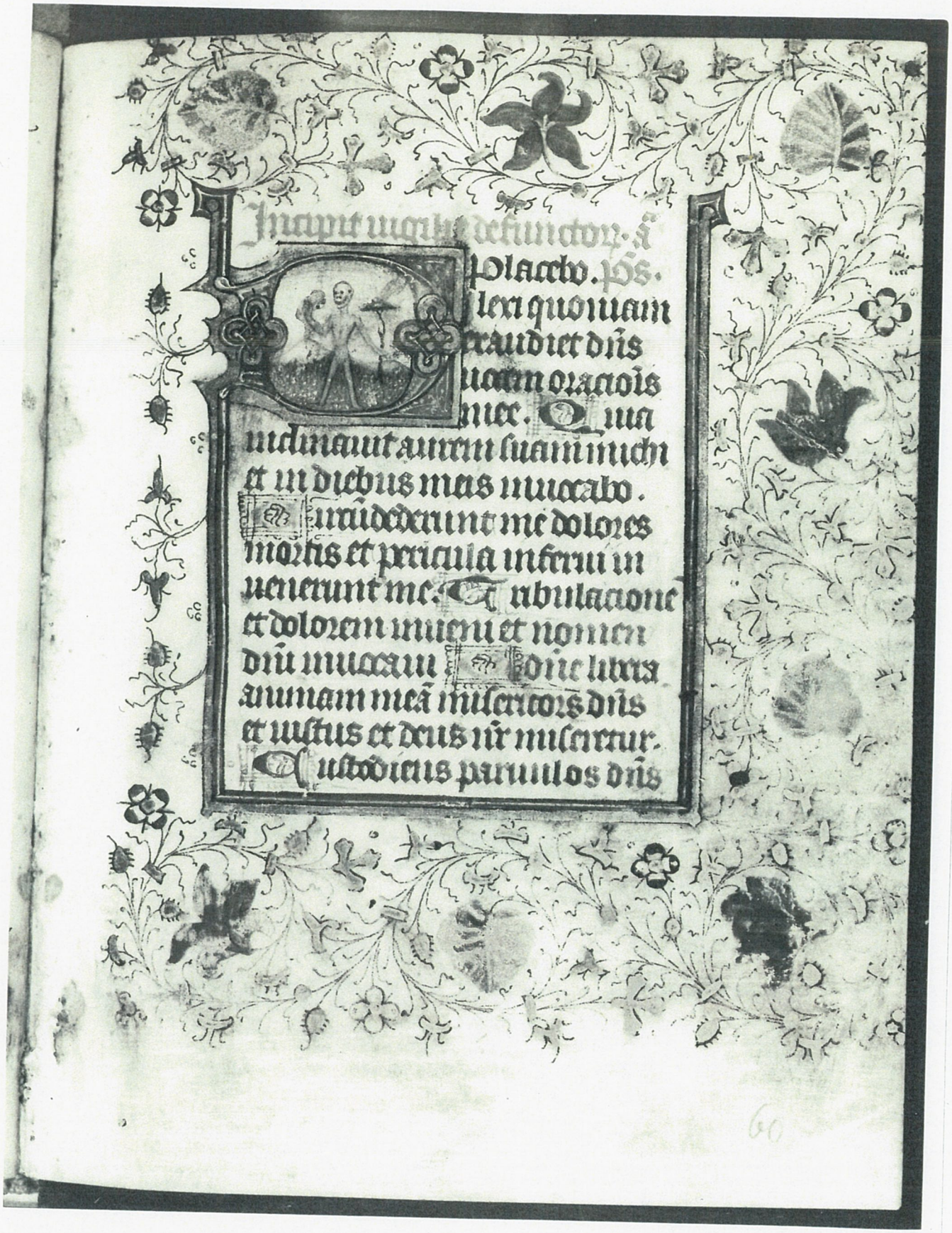

152. Kniha hodinek, fol. 60r, kol. 1440- 1460, Praha, Národní knihovna, sign. Osek 65.

Foto: Prokop Paul, ÚDU AV ČR.



153. Kniha hodinek, fol. 75r, kol. 1450- 1460, Chicago, Newberry Library, sign. Ms 188.



154. Kniha hodinek, fol. 74v, 75r, kol. 1450- 1460, Chicago, Newberry Library, sign. Ms 188.



155 Kniha hodinek podle úzu dámské kapituly v Maubeuge, fol. 98, iluminátor Marc Caussin, kol. 1450- 1460, soukromá sbírka v Belgii. Publ. in: Bousmanne 2011, obr. 11.

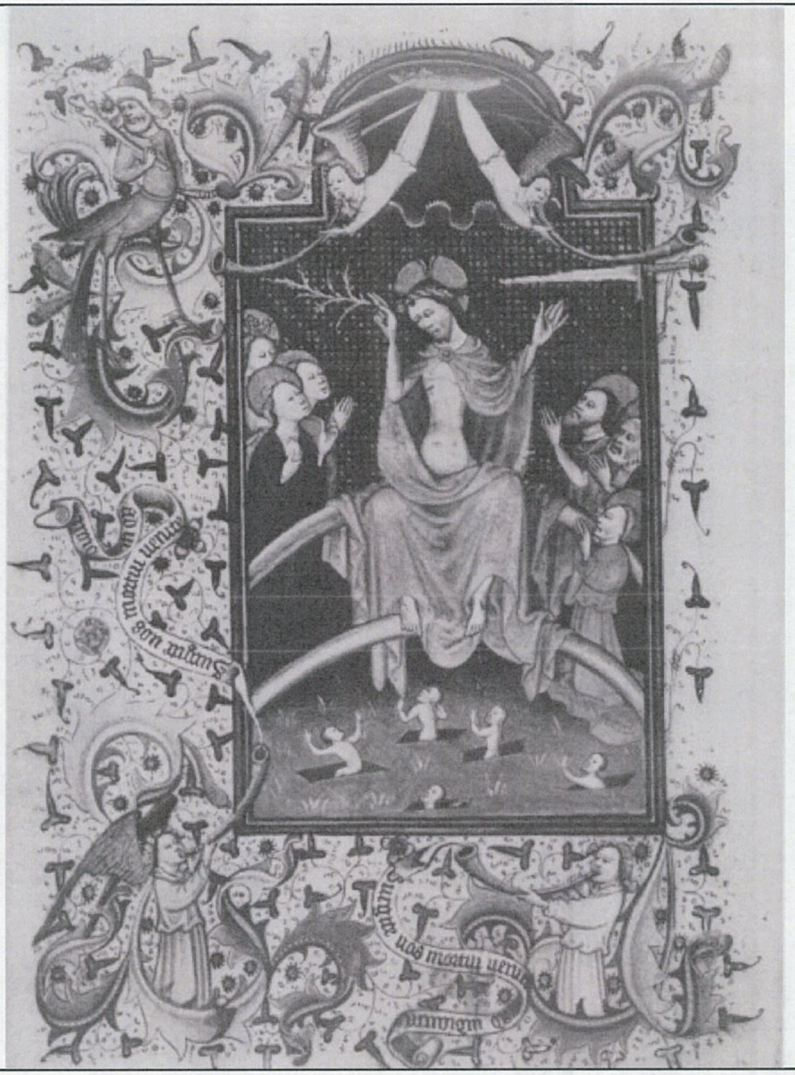

156 Kniha hodinek, fol. 87v, Brusel, KBR, sign. 10772.



157 Kniha hodinek, fol. 13v, Ukřižování, Brusel, KBR, sign. 10772.

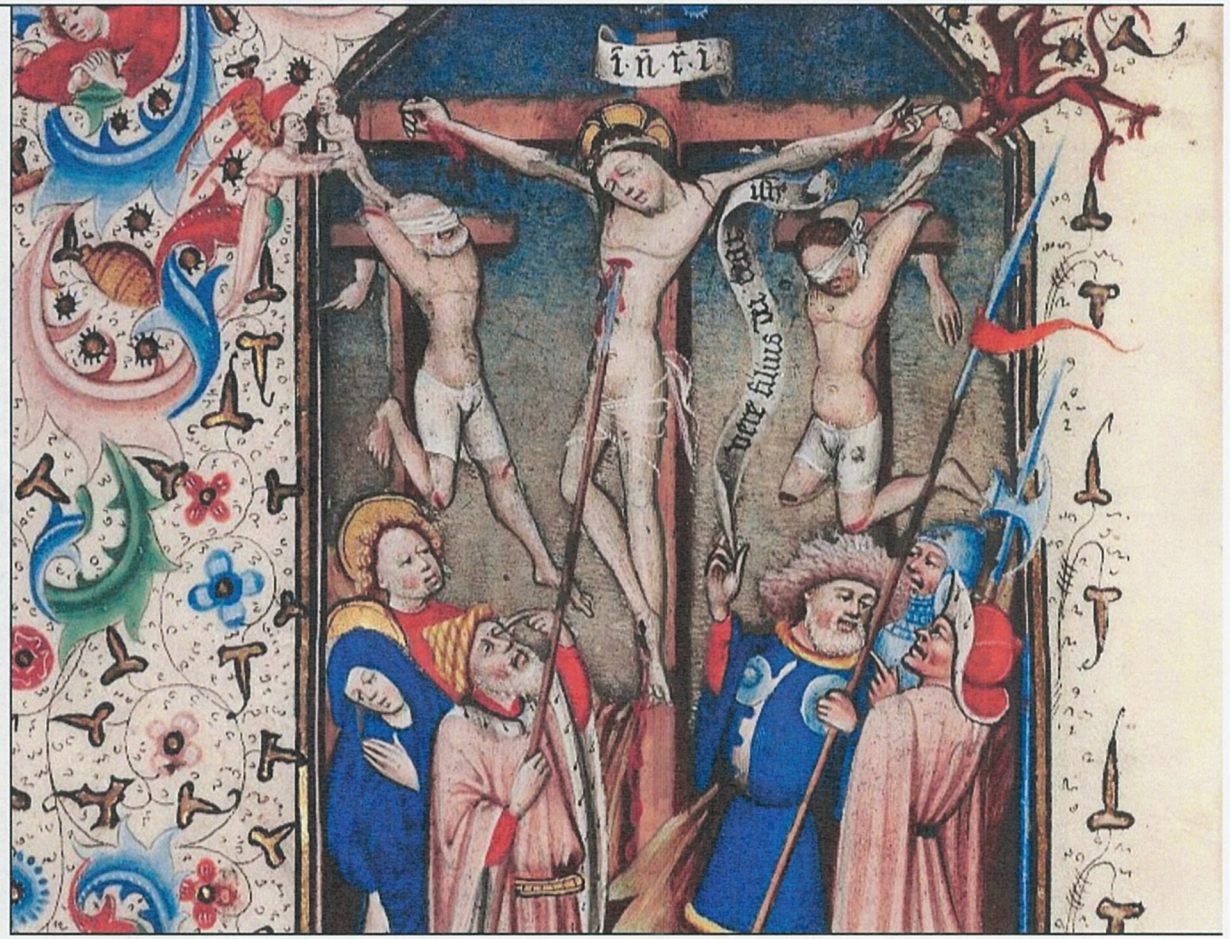

158 Kniha hodinek, fol. 13v, Ukřižování, detail, Brusel, KBR, sign. 10772



160 Kniha hodinek, fol. 22r, kol. 1500, Praha, Národní knihovna, sign. XXIII G 88. Foto: NK ČR.



161 Kniha hodinek, fol. 22r, kol. 1490-1516(?),London, British Library, sign. Sloane 2419. Foto: Backhouse 2004, obr. 3.

159. Kniha hodinek, fol. 14v, kol. 1500, Praha, Národní knihovna, sign. XXIII G 88. Foto: František Krejčí, ÚDU AV ČR.





162 Kniha hodinek, fol. 32v, kol. 1500, Praha, Národní knihovna, sign. XXIII G 88. Foto: NK ČR.



163 Kniha hodinek, fol. 44r, kol. 1500, Praha, Národní knihovna, sign. XXIII G 88. Foto: NK ČR.



164 Kniha hodinek, fol. 48r, kol. 1500, Praha, Národní knihovna, sign. XXIII G 88. Foto: NK ČR.



165 Kniha hodinek, fol. 51v, kol. 1500, Praha, Národní knihovna, sign. XXIII G 88. Foto: NK ČR.



166 Kniha hodinek, fol. 72r, kol. 1490-1516(?),London, British Library, sign. Sloane 2419.



167 Kniha hodinek, fol. 55r, kol. 1500, Praha, Národní knihovna, sign. XXIII G 88. Foto: NK ČR.



168 Kniha hodinek, fol. 58v, kol. 1500, Praha, Národní knihovna, sign. XXIII G 88. Foto: NK ČR.



169 Kniha hodinek, fol. 64r, kol. 1500, Praha, Národní knihovna, sign. XXIII G 88. Foto: NK ČR.



170 Kniha hodinek, fol. 72r, kol. 1500, Praha, Národní knihovna, sign. XXIII G 88. Foto: NK ČR.



171 Kniha hodinek, fol. 93r, kol. 1500, Praha, Národní knihovna, sign. XXIII G 88. Foto: NK ČR.



172 Kniha hodinek, fol. 68r, kol. 1500, Praha, Národní knihovna, sign. XXIII G 88. Foto: NK ČR.



173 Kniha hodinek, fol. 75v, kol. 1500, Praha, Národní knihovna, sign. XXIII G 88. Foto: NK ČR.

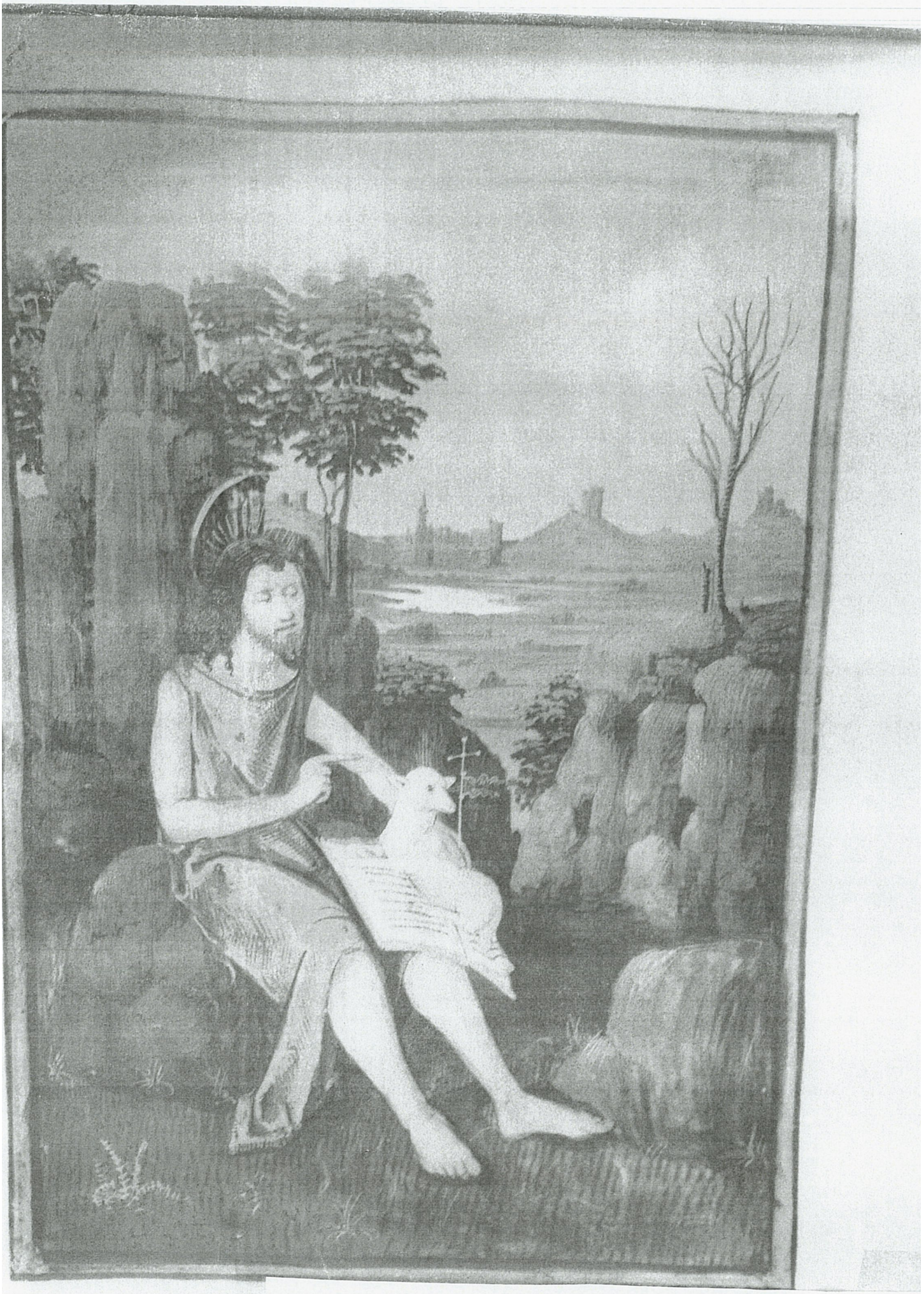

97 Master of the Burgundian

174. Kniha hodinek, kol. 1485, Harvard University, Houghton Library, sign. Lat. 249, in: Plummer 1982, č. 97.

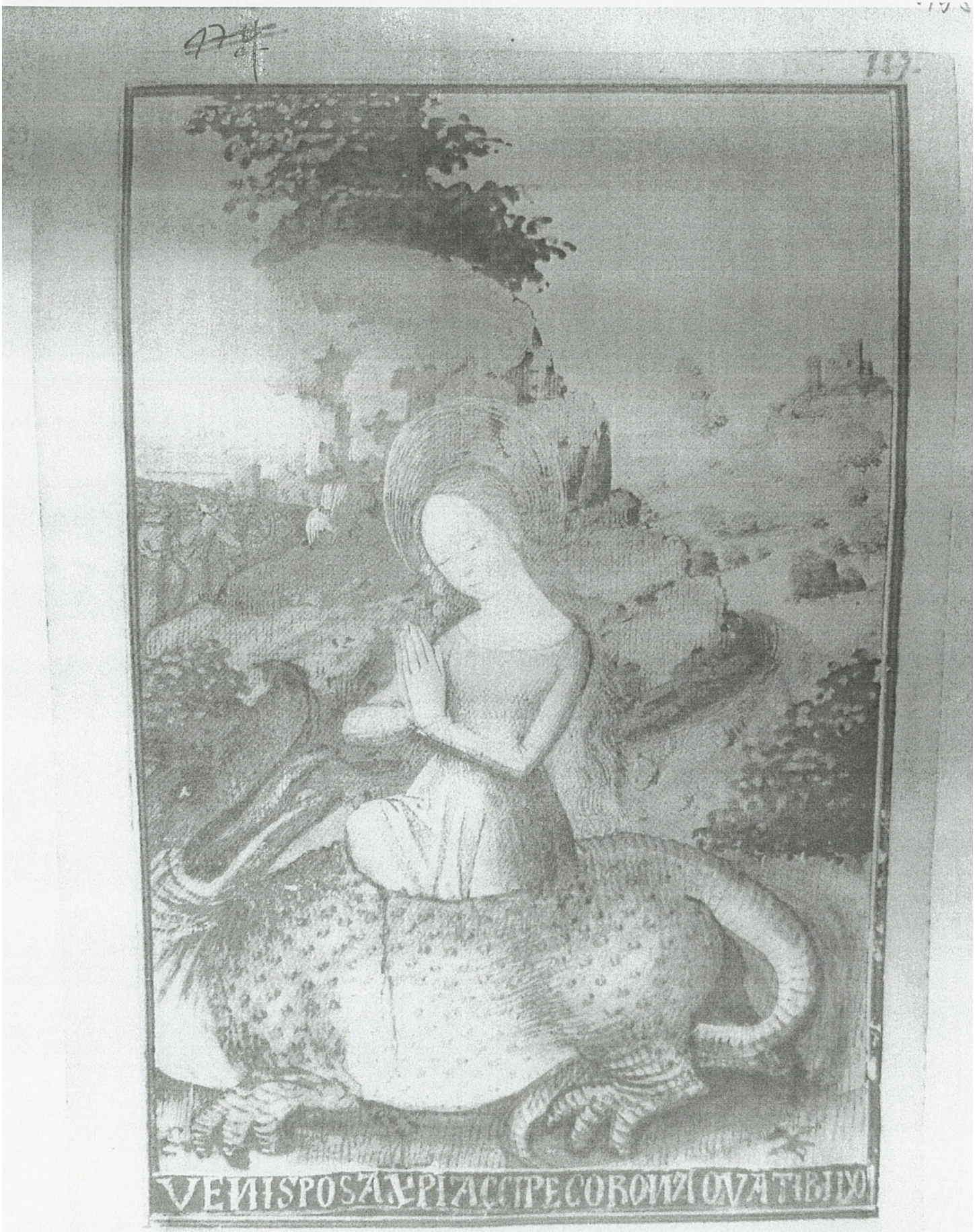

175. Kniha hodinek, kol. 1470, Pierpont Morgan Library, sign. M. 248, publ. in: Plummer 1982, č. 54b.

54b Jean Colombe, *Margaret and Dragon*. Bourges, ca. 1470.

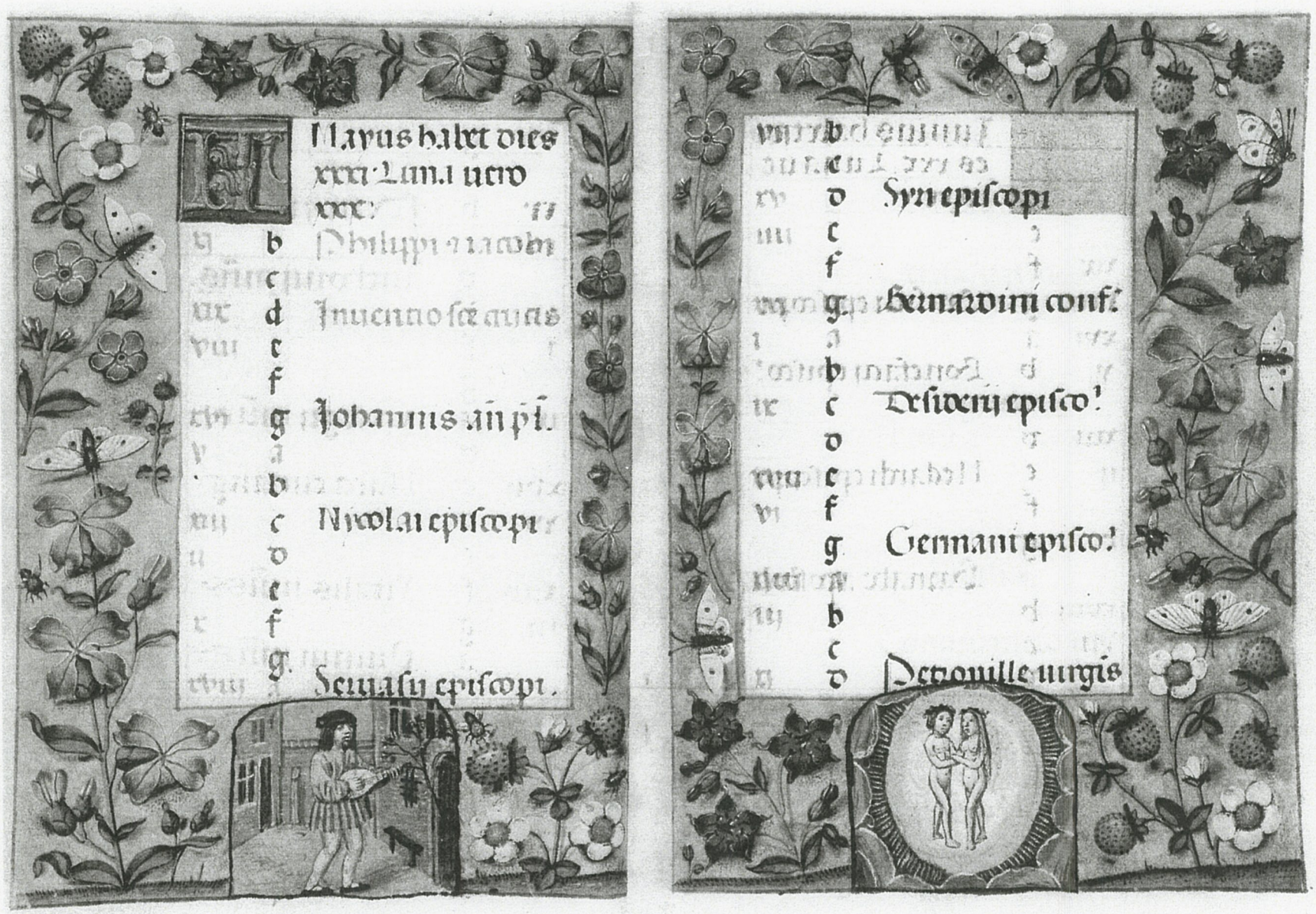

176. Kniha hodinek, p. 6-7, kol. 1500- 1510, Nelahozeves, Lobkowiczská knihovna, sign. VI Fg 67. Foto: ÚDU AV ČR.

VI Fg 67 p. 20



177. Kniha hodinek, p. 20, kol. 1500- 1510, Nelahozeves, Lobkowiczská knihovna, sign. VI Fg 67. Foto: ÚDU AV ČR.

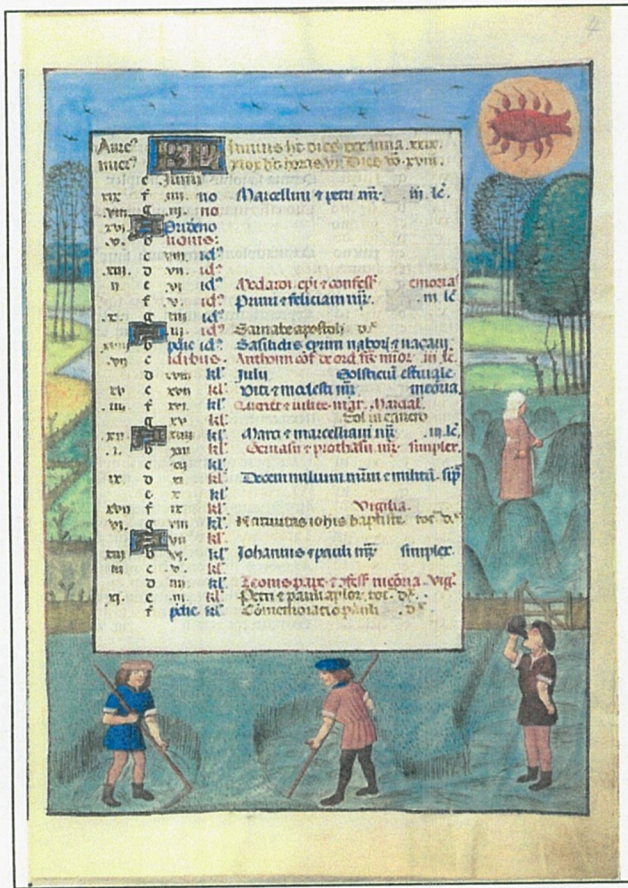

178 Roman de la Rose, červen, kol. 1500- 1510, London, British Library, sign. Ms. 4425, další podobná vyobrazení http://britishlibrary.typepad.co.uk/digitisedmanuscripts/2011/08/a-calendar-page-for-august.html, vyhledáno 10. 3. 2016

VI Fg 67 p. 28

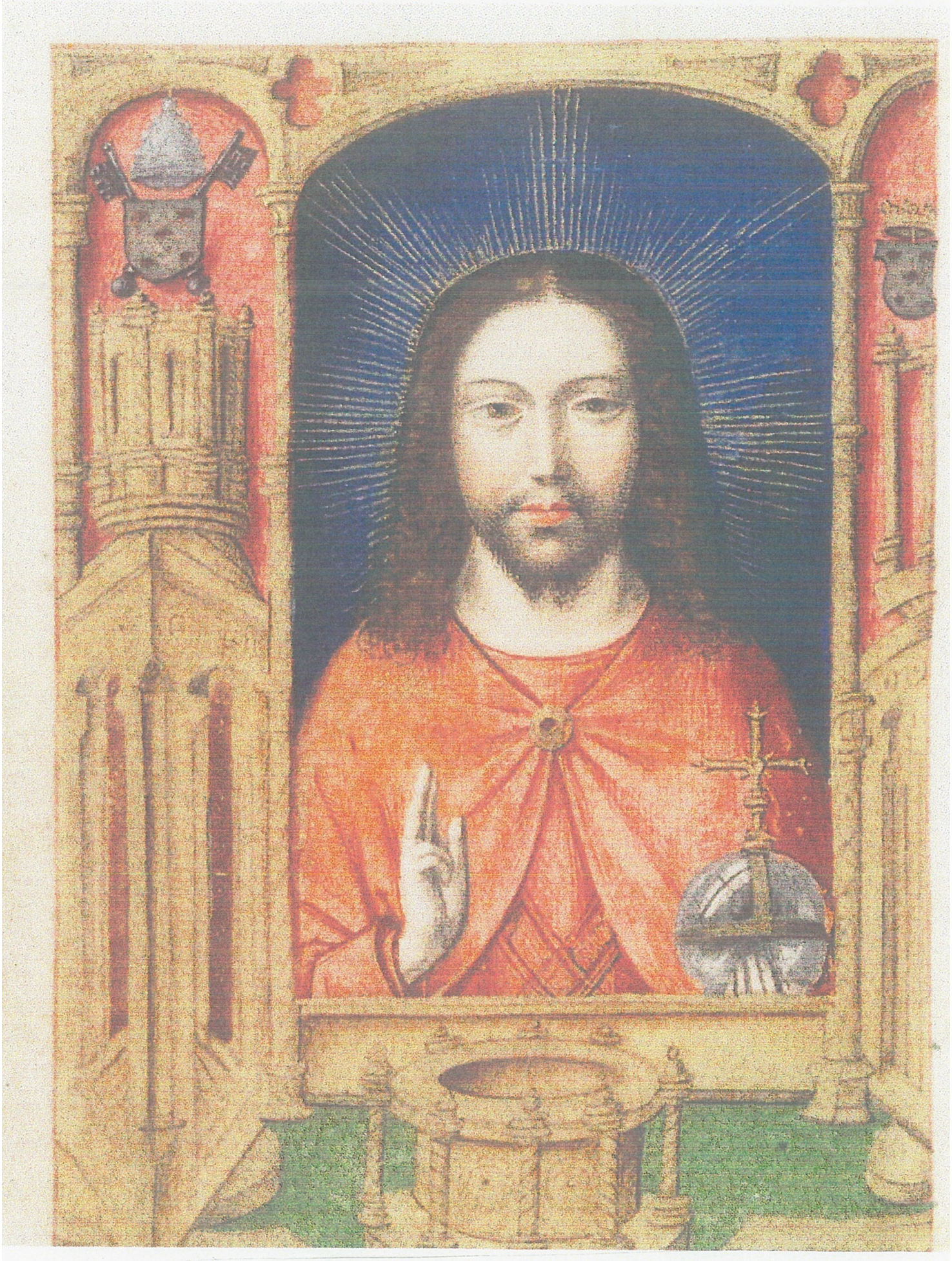

179. Kniha hodinek, p. 28, kol. 1500- 1510, Nelahozeves, Lobkowiczská knihovna, sign. VI Fg 67. Foto: ÚDU AV ČR.



180. Kniha hodinek Croy, fol. 14v, Salvator Mundi, iluminátor Gérard David Vídeň, Rakouská národní knihovna, sign. Cod. 1858, publ. in: Hindman 1997, obr. 11.9.

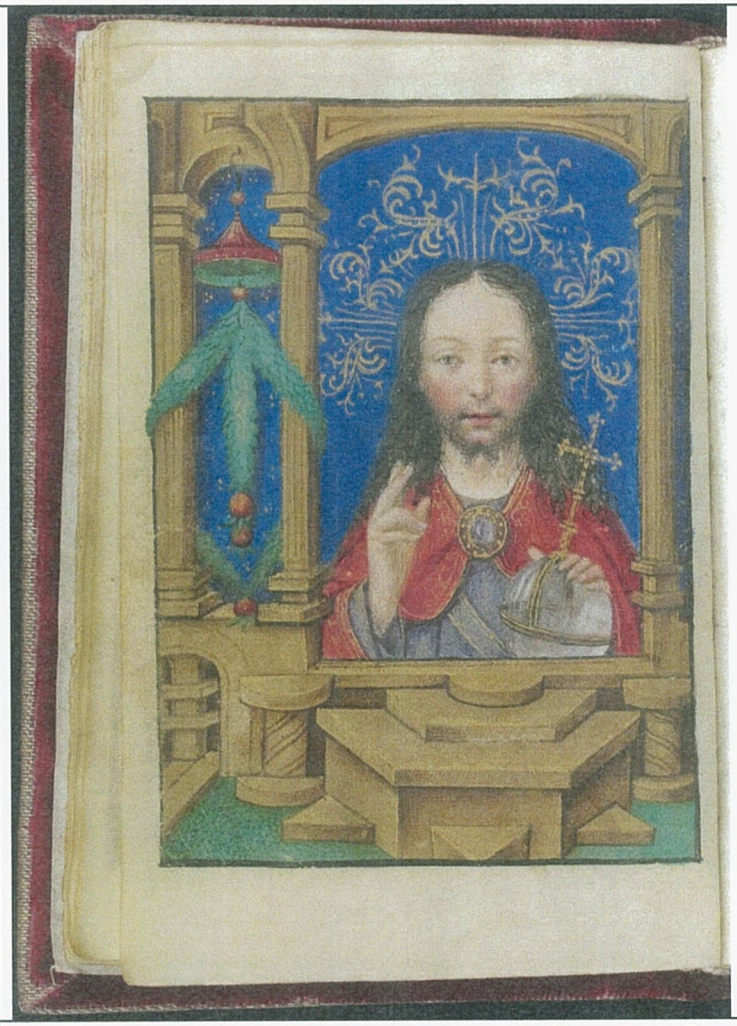

181. Kniha hodinek, fol. 15v, Baltimore, Walters Art Gallery, sign. W 427, publ. in: Diringer 1967, s. 452, obr. VII – 32b;

VI Fg 67 p.60



182. Kniha hodinek, p. 60, kol. 1500- 1510, Nelahozeves, Lobkowiczská knihovna, sign. VI Fg 67. Foto: ÚDU AV ČR.



183. Kniha hodinek, p. 146, 147, kol. 1500- 1510, Nelahozeves, Lobkowiczská knihovna, sign. VI Fg 67. Foto: ÚDU AV ČR.



Fol. 50v–51

184. Kniha hodinek Croy Arenberg, fol. 50v, 51r, Brugy, konec 15. století. Publ. in: Kren 2003, s. 210



185. Kniha hodinek, p. 170, kol. 1500- 1510, Nelahozeves, Lobkowiczská knihovna, sign. VI

Fg 67. Foto: ÚDU AV ČR.



186. Kniha hodinek, p. 190, kol. 1500- 1510, Nelahozeves, Lobkowiczská knihovna, sign. VI

Fg 67. Foto: ÚDU AV ČR.

149/D

187. Rotschildova modlitební kniha, fol. 211v, 212r, soukromá sbírka, vystaveno v NK v Melbourne, dříve Vídeň, ÖNB, sign. 2844. Foto: https://en.wikipedia.org/wiki/Rothschild_Prayerbook#/media/File:Rothschild_Prayerbook_13.jpg, vyhledáno 10. 3. 2016.



188. Kniha hodinek, p. 206, kol. 1500- 1510, Nelahozeves, Lobkowiczská knihovna, sign. VI

Fg 67. Foto: ÚDU AV ČR.

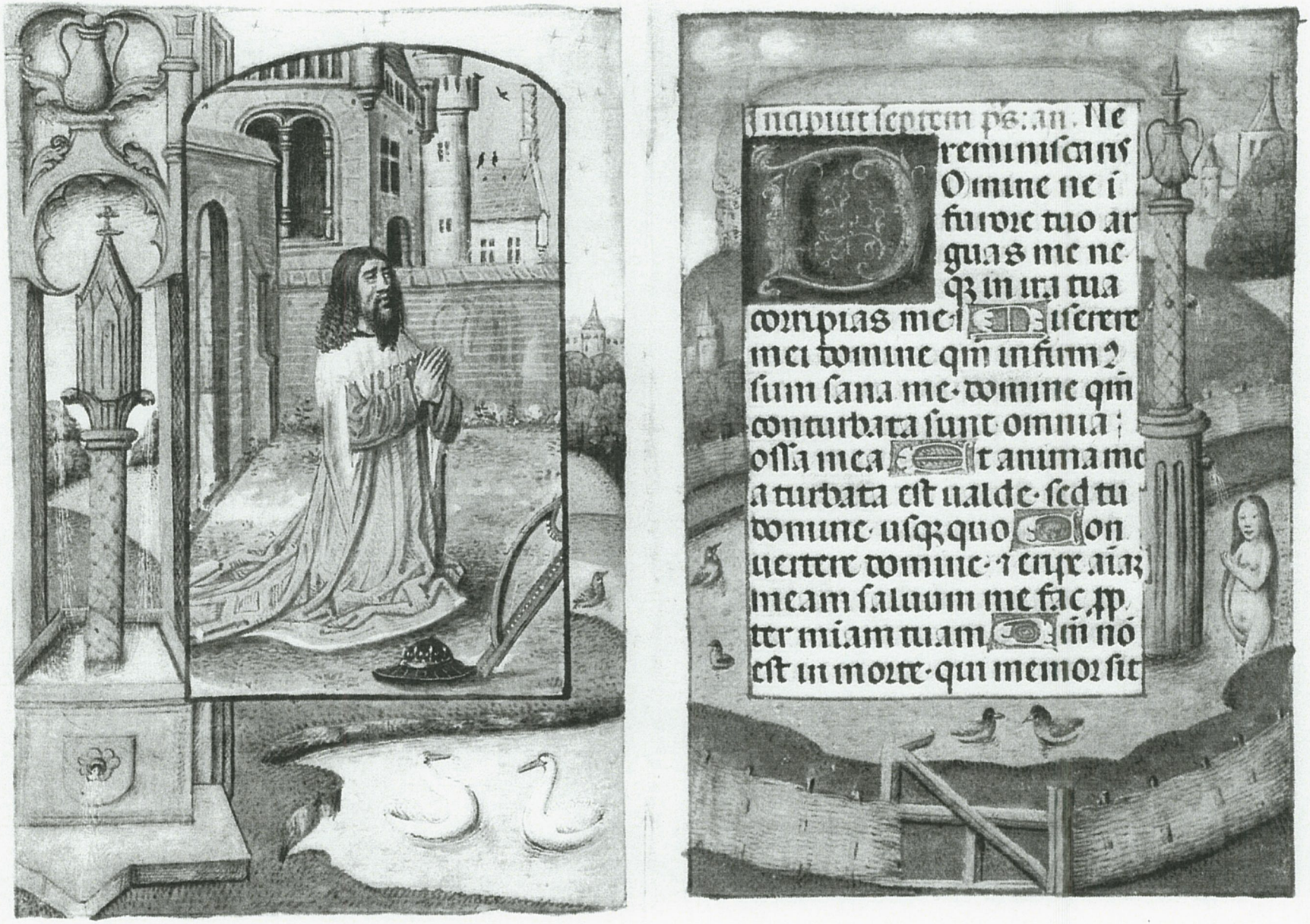

189. Kniha hodinek, p. 236, kol. 1500- 1510, Nelahozeves, Lobkowiczská knihovna, sign. VI

Fg 67. Foto: ÚDU AV ČR.



190 Kniha hodinek, fol. 5v, Baltimore, Walters Art Gallery, sign. W 428. Foto: https://www.flickr.com/photos/medmss/24539565600/in/photostream/, vyhledáno 10. 3. 2016



191 Kniha hodinek, fol. 10v, Baltimore, Walters Art Gallery, sign. W 428. Foto: https://www.flickr.com/photos/medmss/24741613881/in/photostream/, vyhledáno 10. 3. 2016



192 Kniha hodinek, fol. 14v, Baltimore, Walters Art Gallery, sign. W 428. Foto: https://www.flickr.com/photos/medmss/24741613881/in/photostream/, vyhledáno 10. 3. 2016

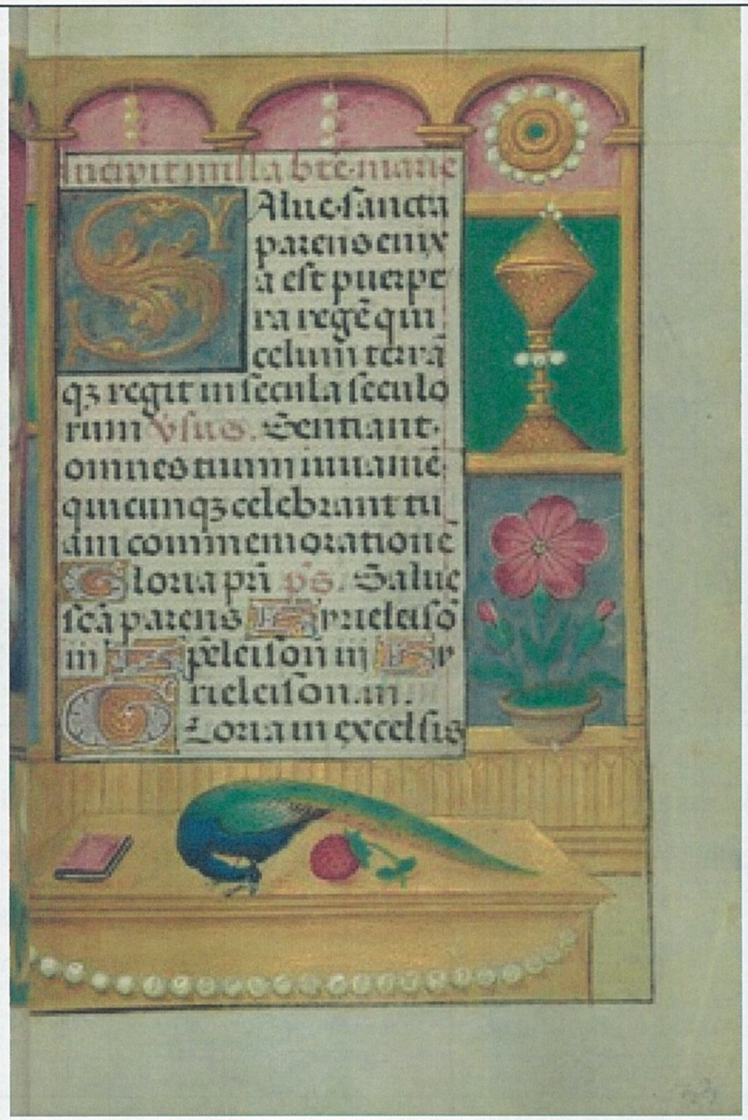

193 Kniha hodinek, fol. 38v, Baltimore, Walters Art Gallery, sign. W 428. Foto: https://www.flickr.com/photos/medmss/24741613881/in/photostream/, vyhledáno 10. 3. 2016



194 Kniha hodinek, fol. 81v, Baltimore, Walters Art Gallery, sign. W 428. Foto: https://www.flickr.com/photos/medmss/24741613881/in/photostream/, vyhledáno 10. 3. 2016



195 Kniha hodinek, fol. 88r, Baltimore, Walters Art Gallery, sign. W 428. Foto: https://www.flickr.com/photos/medmss/24741613881/in/photostream/, vyhledáno 10. 3. 2016

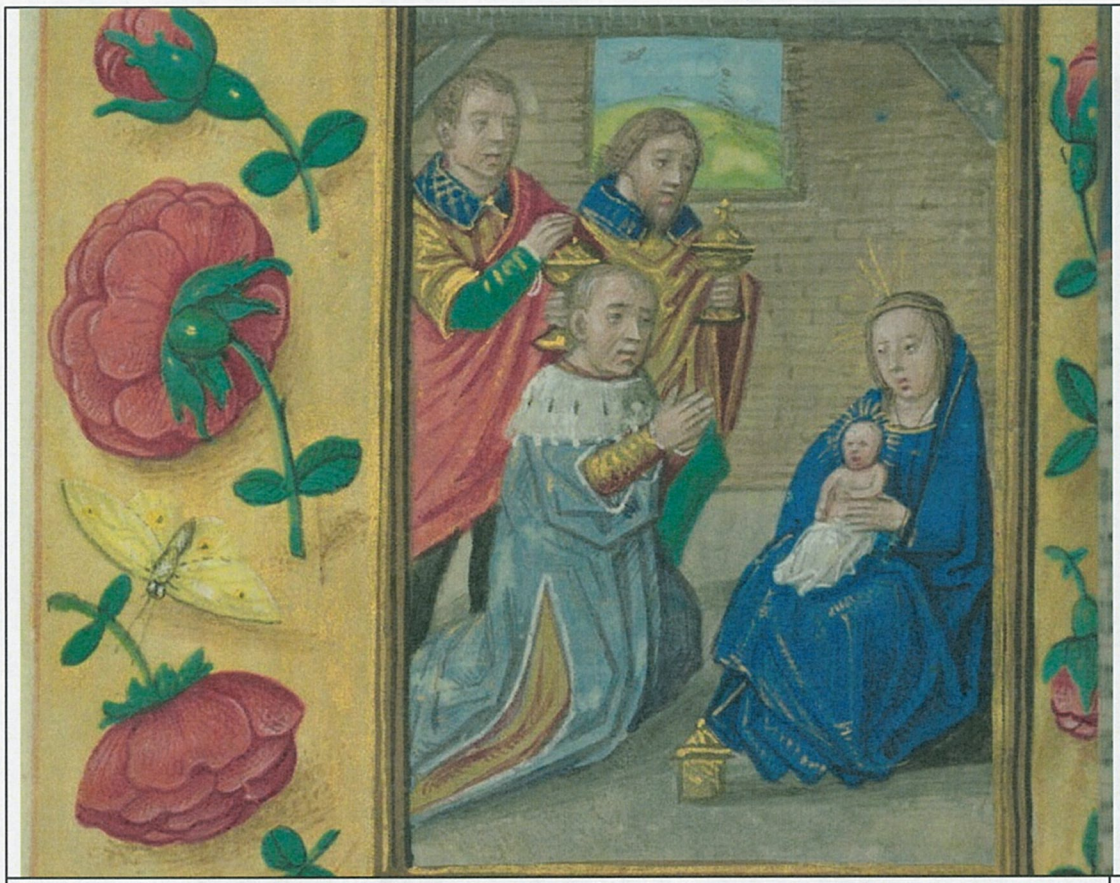

196 Kniha hodinek, fol. 93v, Baltimore, Walters Art Gallery, sign. W 428. Foto: https://www.flickr.com/photos/medmss/24741613881/in/photostream/, vyhledáno 10. 3. 2016



197 Kniha hodinek, fol. 94r, Baltimore, Walters Art Gallery, sign. W 428. Foto: https://www.flickr.com/photos/medmss/24741613881/in/photostream/, vyhledáno 10. 3. 2016



198 Kniha hodinek, fol. 105v, Baltimore, Walters Art Gallery, sign. W 428. Foto: https://www.flickr.com/photos/medmss/24741613881/in/photostream/, vyhledáno 10. 3. 2016



199 Kniha hodinek, fol. 106r, Baltimore, Walters Art Gallery, sign. W 428. Foto: https://www.flickr.com/photos/medmss/24741613881/in/photostream/, vyhledáno 10. 3. 2016

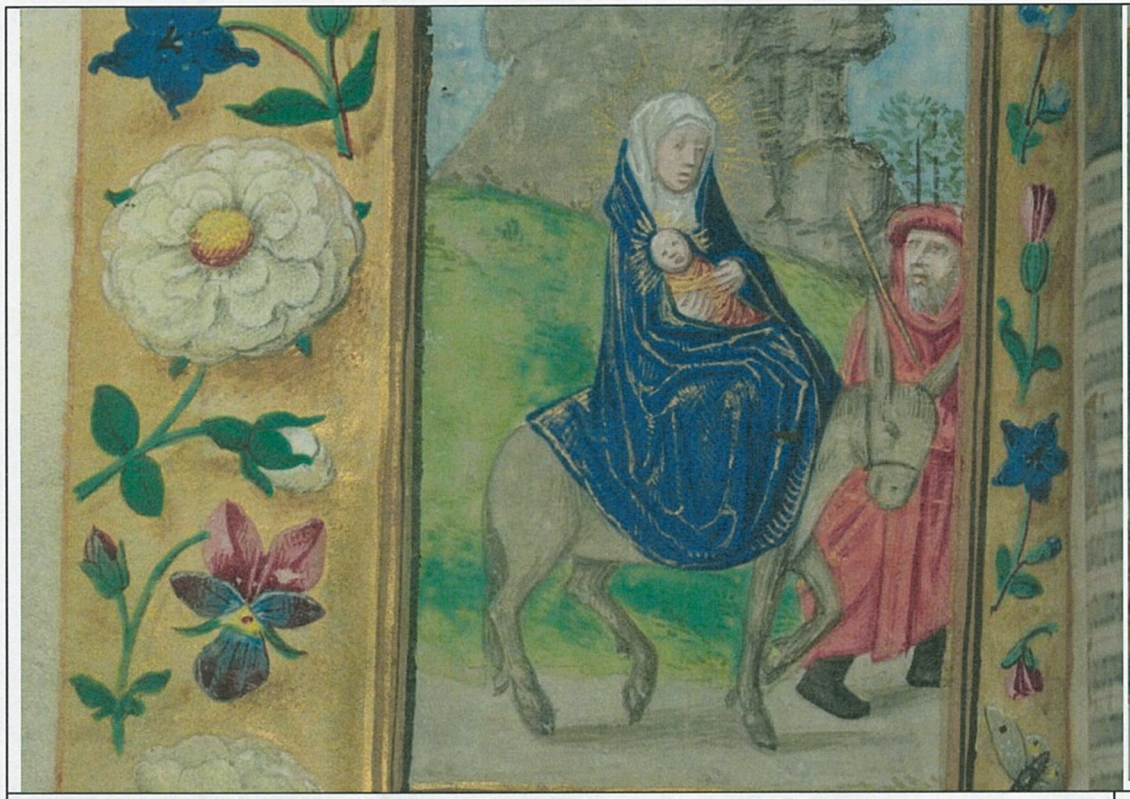

200 Kniha hodinek, fol. 114v, Baltimore, Walters Art Gallery, sign. W 428. Foto: https://www.flickr.com/photos/medmss/24741613881/in/photostream/, vyhledáno 10. 3. 2016



201 Kniha hodinek, fol. 115r, Baltimore, Walters Art Gallery, sign. W 428. Foto: https://www.flickr.com/photos/medmss/24741613881/in/photostream/, vyhledáno 10. 3. 2016

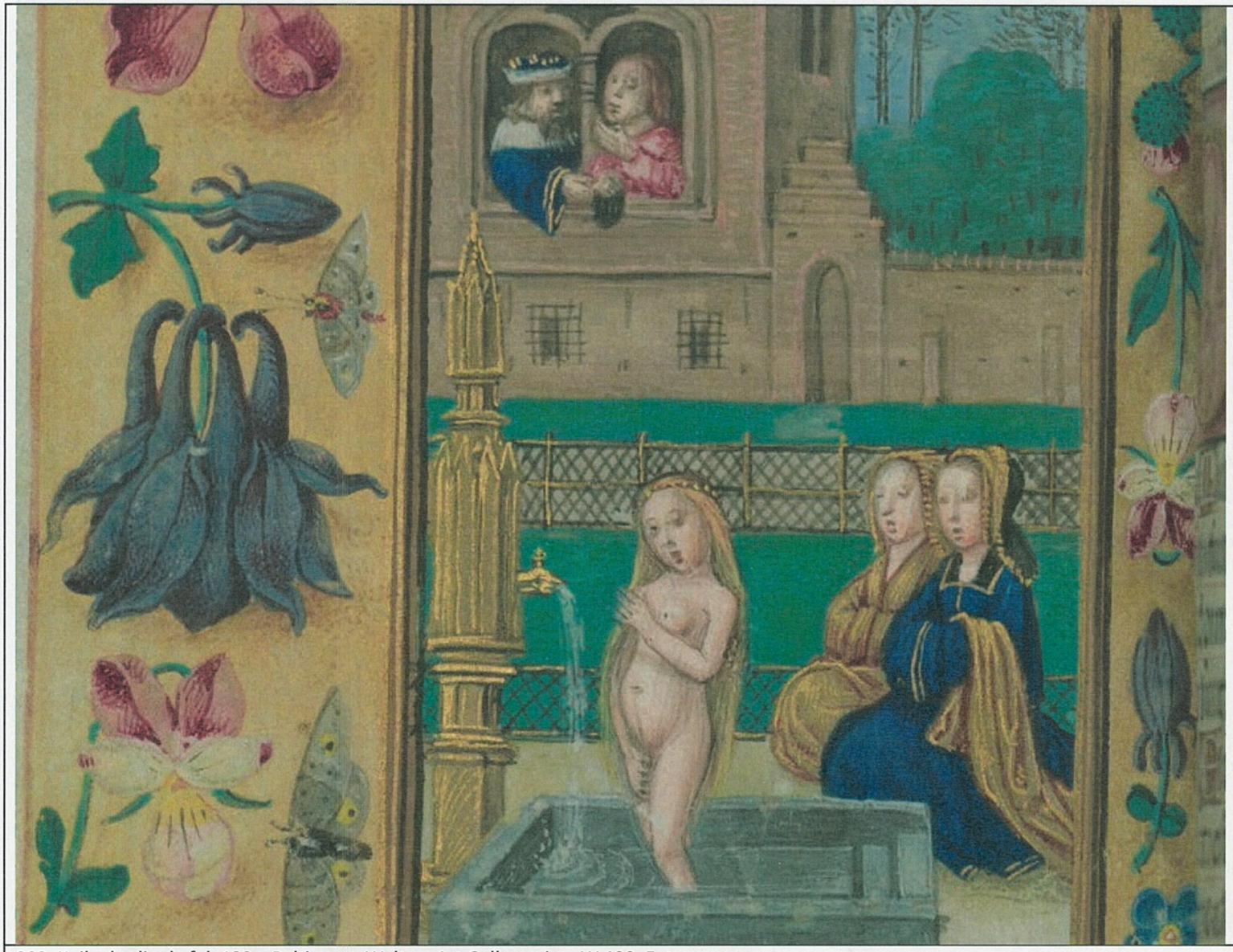

202. Kniha hodinek, fol. 132v, Baltimore, Walters Art Gallery, sign. W 428. Foto:

https://www.flickr.com/photos/medmss/24741613881/in/photostream/, vyhledáno 10. 3. 2016

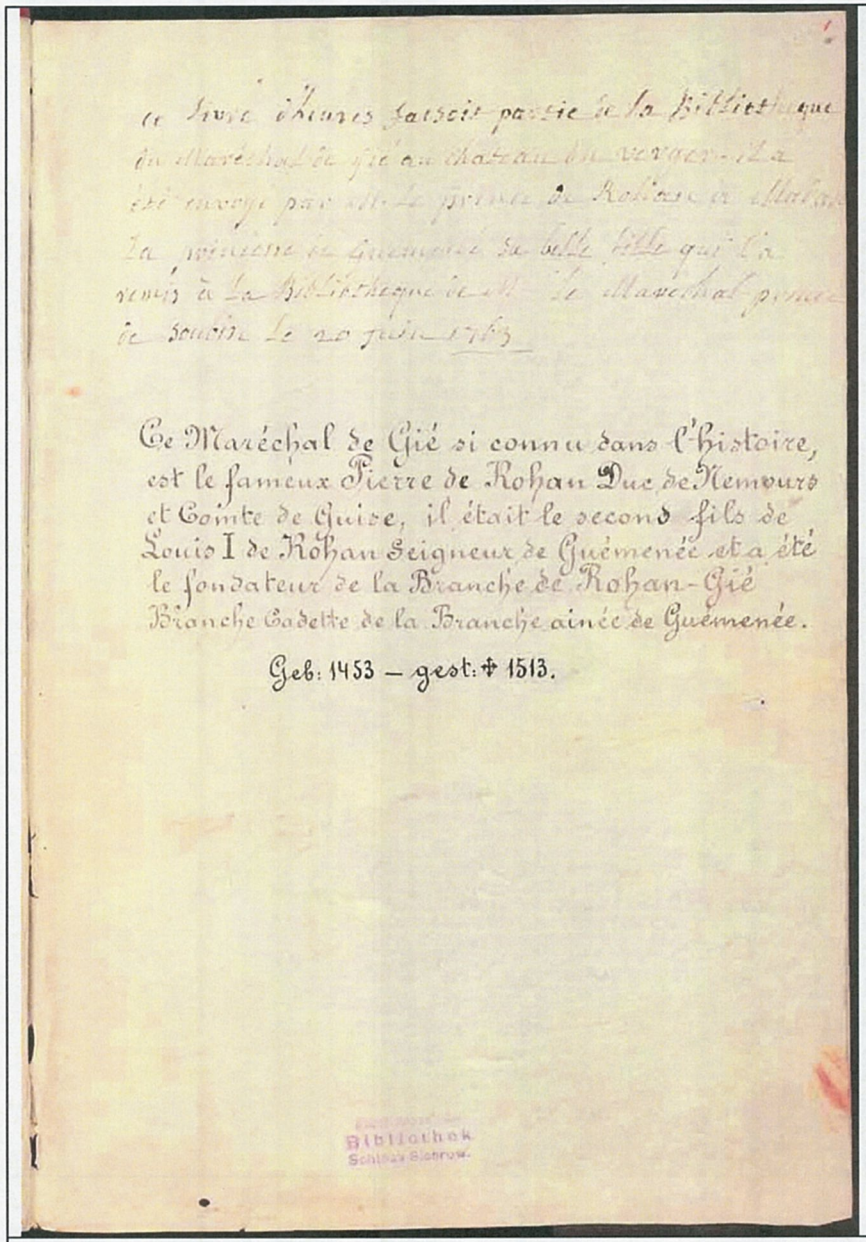

1

ce livre d'heures faisoit partie de la Bibliotheque du Maréchal de Gié au chateau du verger. il a été envoyé par M. le prince de Rohan de Malan la princesse de Guemenée sa belle fille qui l'a remis à la Bibliotheque de M. le Maréchal prince de Soubise le 20 juin 1763

Ce Maréchal de Gié si connu dans l'histoire, est le fameux Pierre de Rohan Duc de Nemours et Comte de Guise, il était le second fils de Louis I de Rohan Seigneur de Guémenée et a été le fondateur de la Branche de Rohan-Gié Branche Cadette de la Branche ainée de Guémenée.

Geb: 1453 – gest: † 1513.

Bibliothek Schloss Sichrow

203. Kniha hodinek, fol. 1r, Praha, Národní knihovna, sign. VI D 25. Foto: NK Praha.



2

Janvier a xxxi iour.
la lune xxx.
iii a kl La circoncision nre Sr
b N Oct. s. estienne.
xi c N Oct. s. iehan.
d N Oct. des innocens
xix e N Saint symeon.
viii f N [illegible] nostre Sr
g N Saint sauueur
xvi a N Saint lucian.
v b N Saint amador.

Bibliothek Schloss Sichrow

204 Kniha hodinek, fol. 2r, Praha, Národní knihovna, sign. VI D 25. Foto: NK Praha.



205 Kniha hodinek, fol. 3r, Praha, Národní knihovna, sign. VI D 25. Foto: NK Praha.



206 Kniha hodinek, fol. 4r, Praha, Národní knihovna, sign. VI D 25. Foto: NK Praha.



207 Kniha hodinek, fol. 5r, Praha, Národní knihovna, sign. VI D 25. Foto: NK Praha.

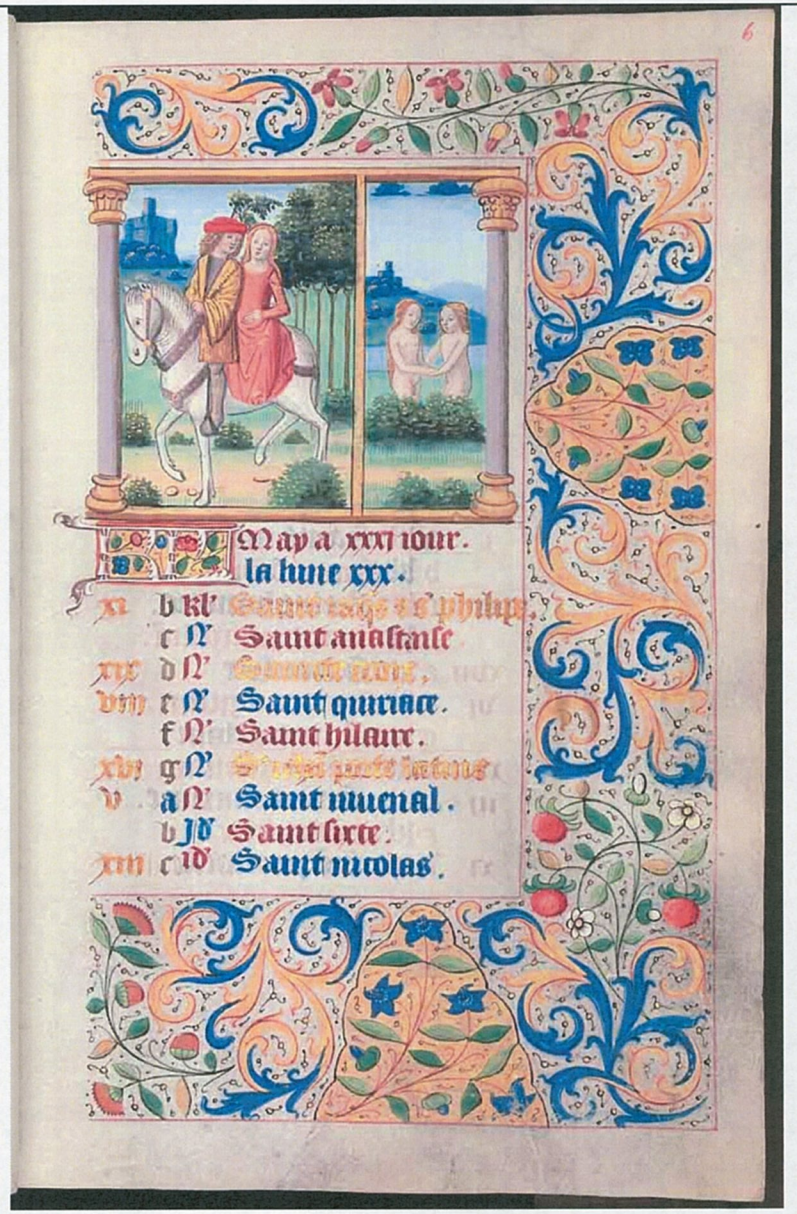

208 Kniha hodinek, fol. 6r, Praha, Národní knihovna, sign. VI D 25. Foto: NK Praha.



209 Kniha hodinek, fol. 7r, Praha, Národní knihovna, sign. VI D 25. Foto: NK Praha.



210 Kniha hodinek, fol. 8r, Praha, Národní knihovna, sign. VI D 25. Foto: NK Praha.

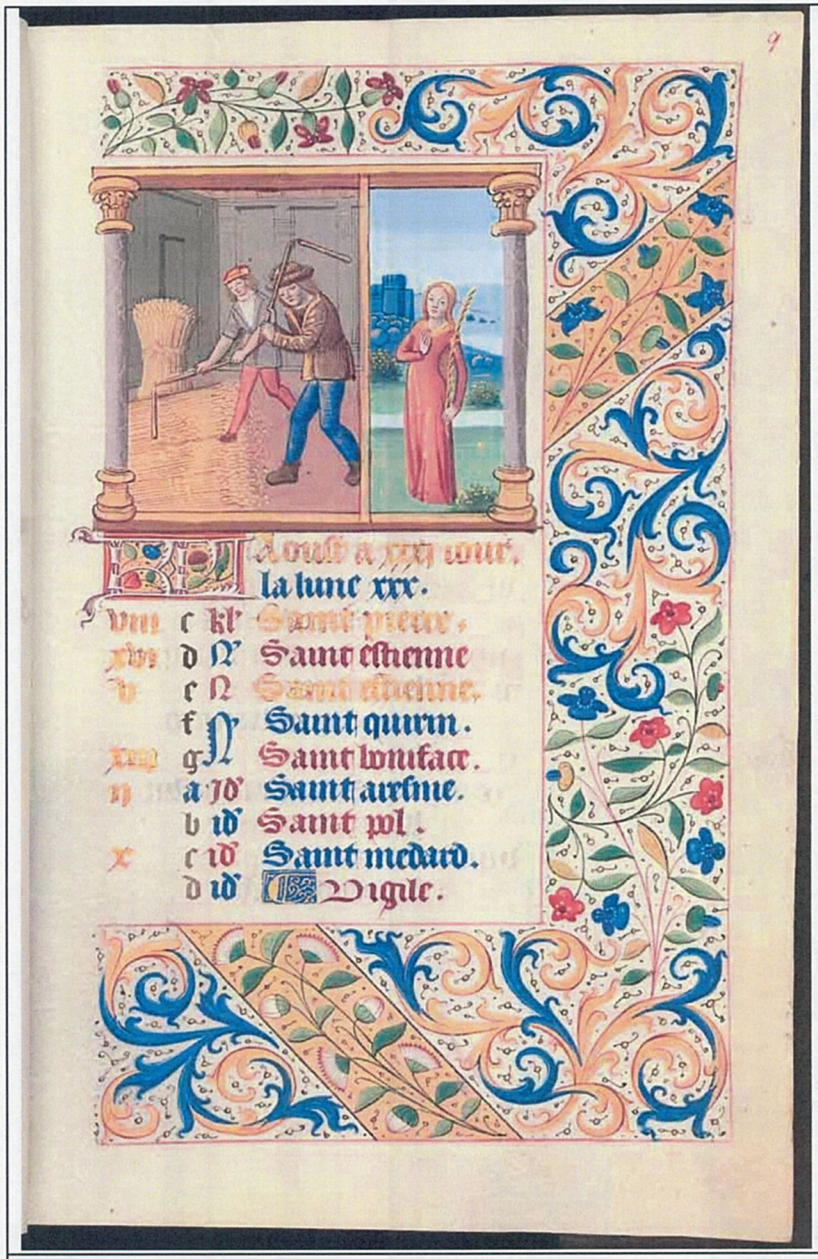

211 Kniha hodinek, fol. 9r, Praha, Národní knihovna, sign. VI D 25. Foto: NK Praha.

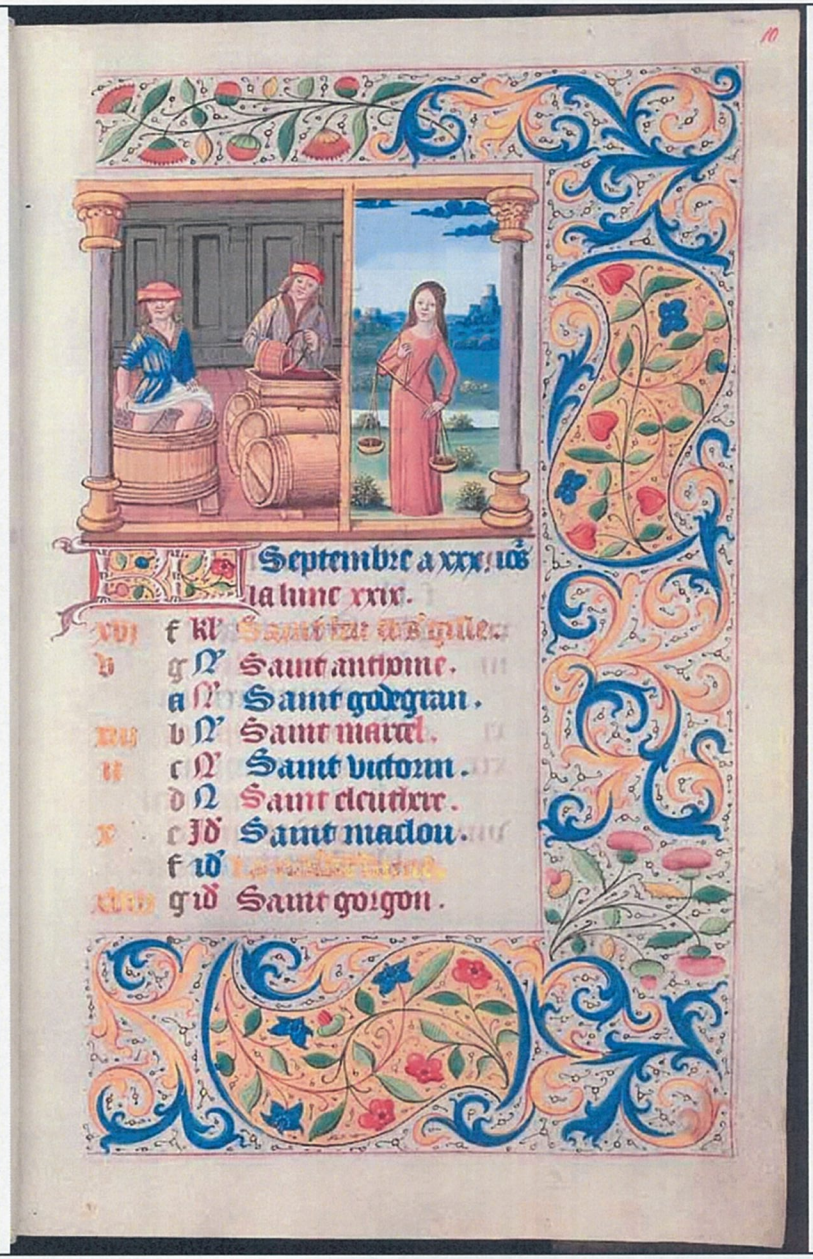

212 Kniha hodinek, fol. 10r, Praha, Národní knihovna, sign. VI D 25. Foto: NK Praha.



213 Kniha hodinek, fol. 11r, Praha, Národní knihovna, sign. VI D 25. Foto: NK Praha.



214 Kniha hodinek, fol. 12r, Praha, Národní knihovna, sign. VI D 25. Foto: NK Praha.

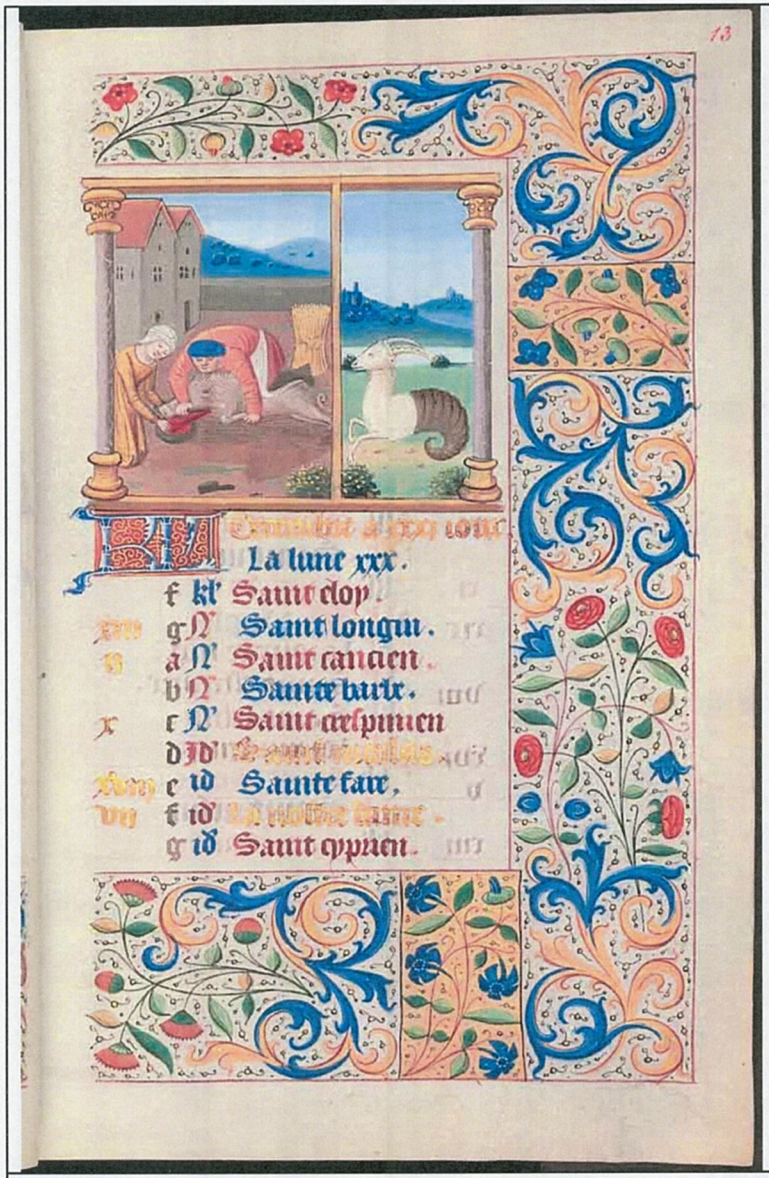

215 Kniha hodinek, fol. 13r, Praha, Národní knihovna, sign. VI D 25. Foto: NK Praha.



216 Kniha hodinek, fol. 2, Paříž, BNF, sign. Arsenal ms. 1191, fol. 2. repr. in: Ritter, Lafond 1913.



217 Kniha hodinek, fol. 14r, Praha, Národní knihovna, sign. VI D 25.

Foto: NK Praha.



218 Malé hodinky Anne de Bretagne, fol. 1r, iluminátor Mistr Petrarcových triumfů Paříž, BNF, sign. ms.lat. 3027. Zdroj: https://fr.wikipedia.org/wiki/Petites_Heures_d%27Anne_de_Bretagne#/media/File:Petites_Heures_de_la_reine_Anne_de_Bretagne_Januar_1r.jpg, vyhledáno 11.3. 2016

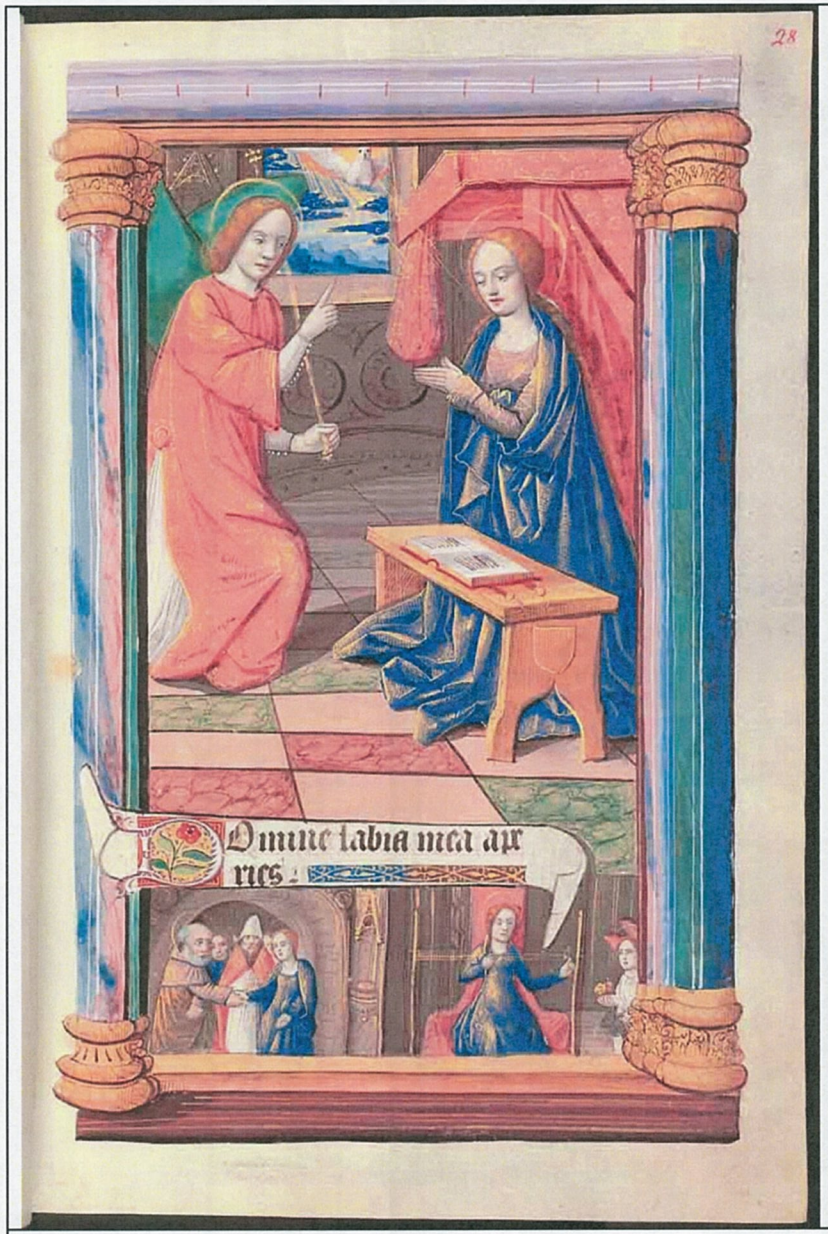

219 Kniha hodinek, fol. 28r, Praha, Národní knihovna, sign. VI D 25. Foto: NK Praha.



220 Kniha hodinek, fol. 18v a 19r, Paříž, BNF Arsenal ms. 416, repr. in: Ritter, Lafond 1913.



218a Kniha hodinek, Paříž, kol. 1500, Jean Pichore, Jean Coene, Mistr Phillipy de Gueldres, Antiquariat Bibermühle AG, Heribert Tenschert, katalog TEFAF Maastricht, č. 38. Foto: Kateřina Průšová.



218b Kniha hodinek Ludvíka XII pro Claude de France, Mistr Martainville a Mistr Philippy de Gueldres, Antiquariat Bibermühle AG, Heribert Tenschert, sign. 17. 1, katalog TEFAF Maastricht, č. 74. Foto: Kateřina Průšová.

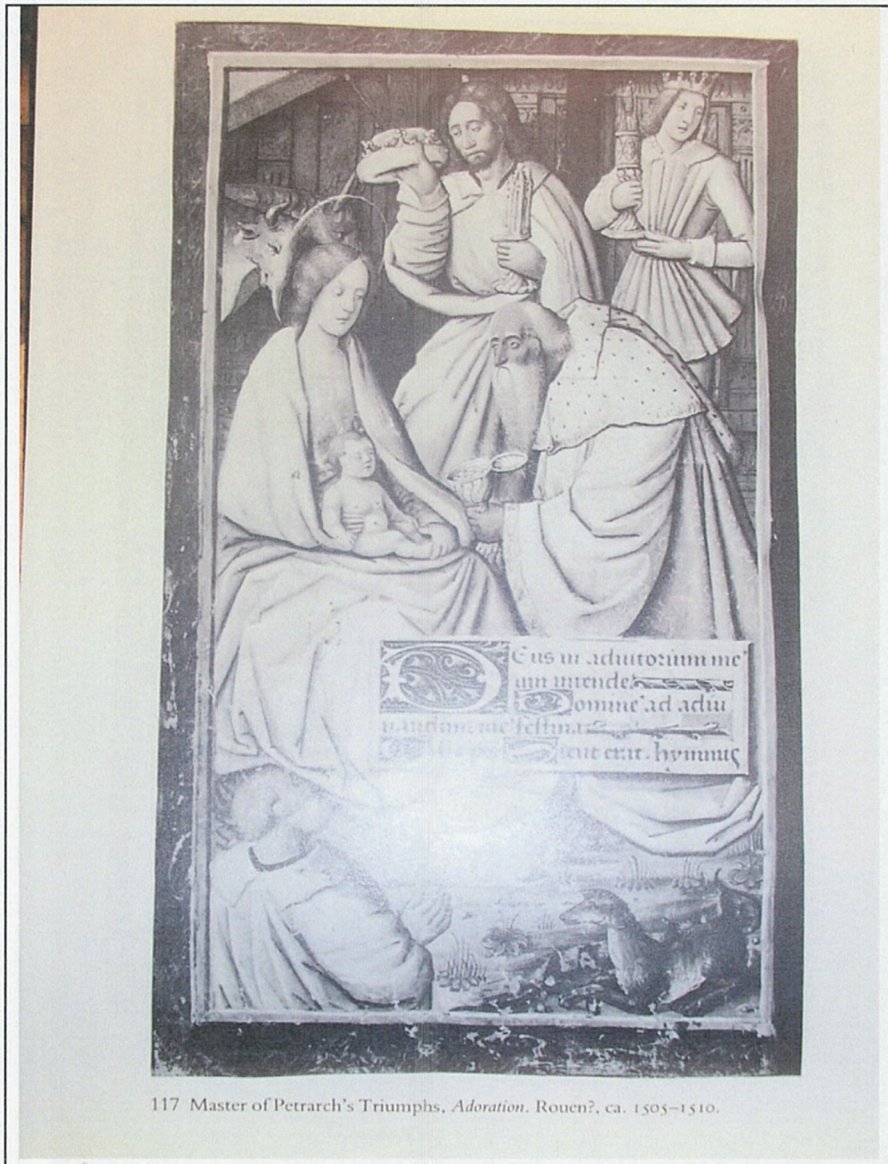

117 Master of Petrarch's Triumphs, *Adoration*. Rouen?, ca. 1505–1510.

221 Kniha hodinek, Klanění tří králů, iluminátor Mistr Petrarcových Triumfů, Rouen, kol. 1510, repr. in: Plummer 1982, č. 117.

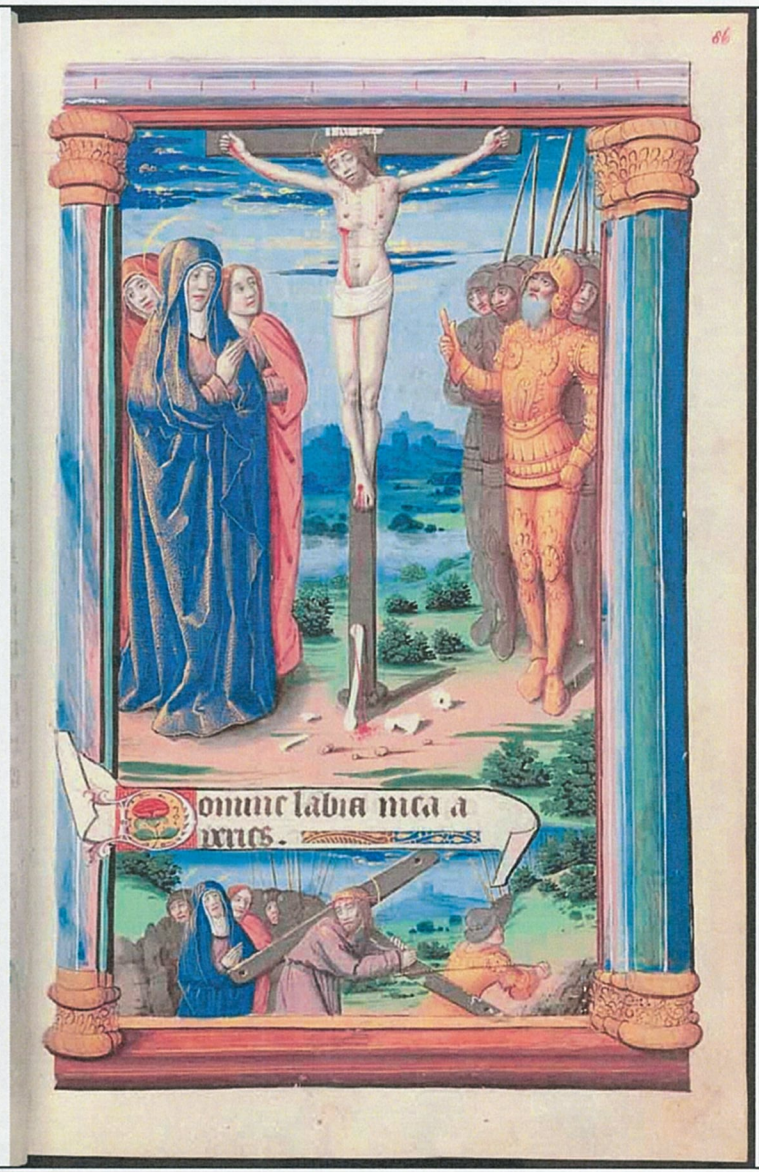

222 Kniha hodinek, fol. 86r, Praha, Národní knihovna, sign. VI D 25. Foto: NK Praha.

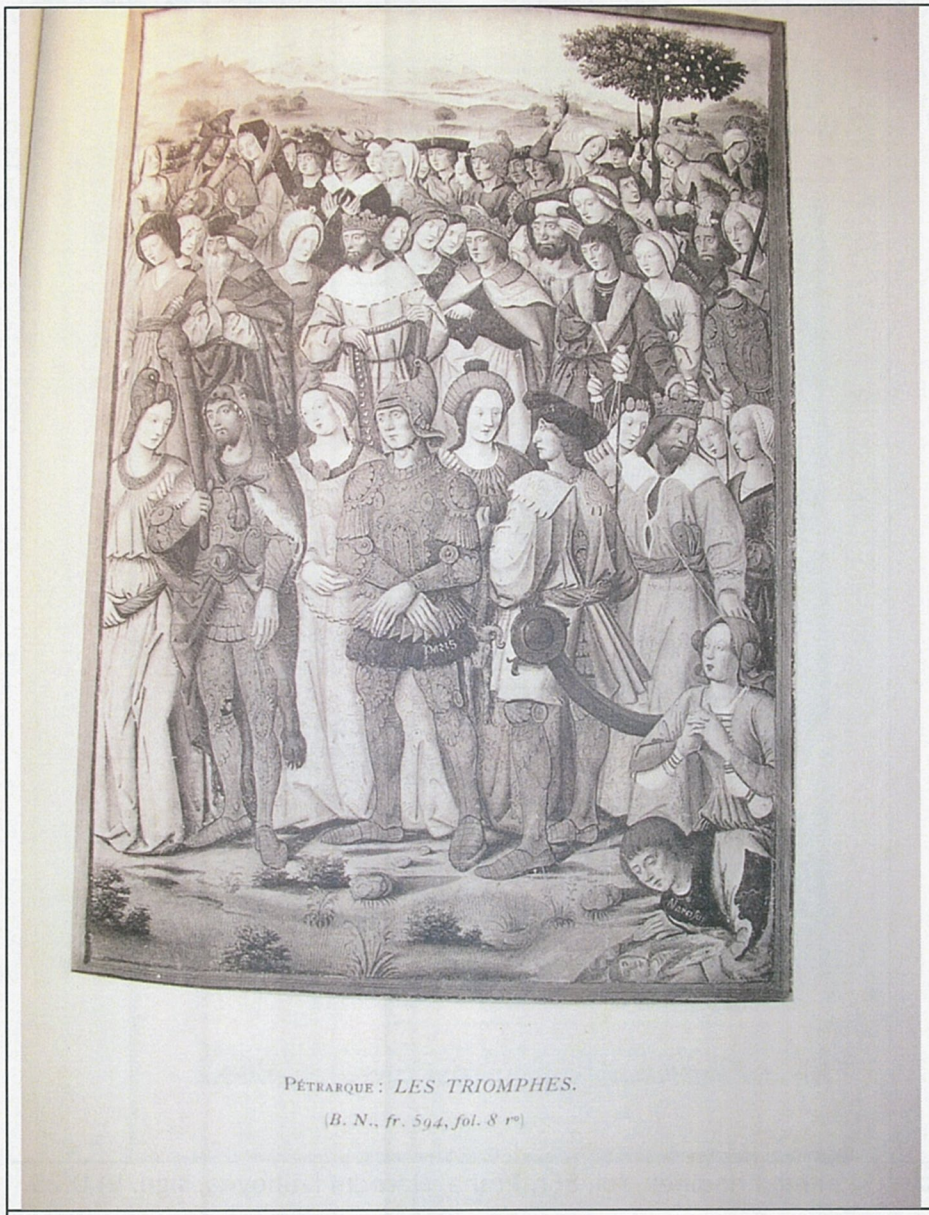

PÉTRARQUE : *LES TRIOMPHES.*

(B. N., fr. 594, fol. 8 r°)

223 Petrarca, Triumfy, fol. 8r, Paříž, BNF sign. ms. fr. 594, repr. in: Ritter, Lafond 1913.



PÉTRARQUE : *LES TRIOMPHES.*

(B. N., fr. 594, fol. 179 r°)

224 Petrarca, Triumfy, fol. 179r, Paříž, BNF sign. ms. fr. 594, repr. in: Ritter, Lafond 1913.

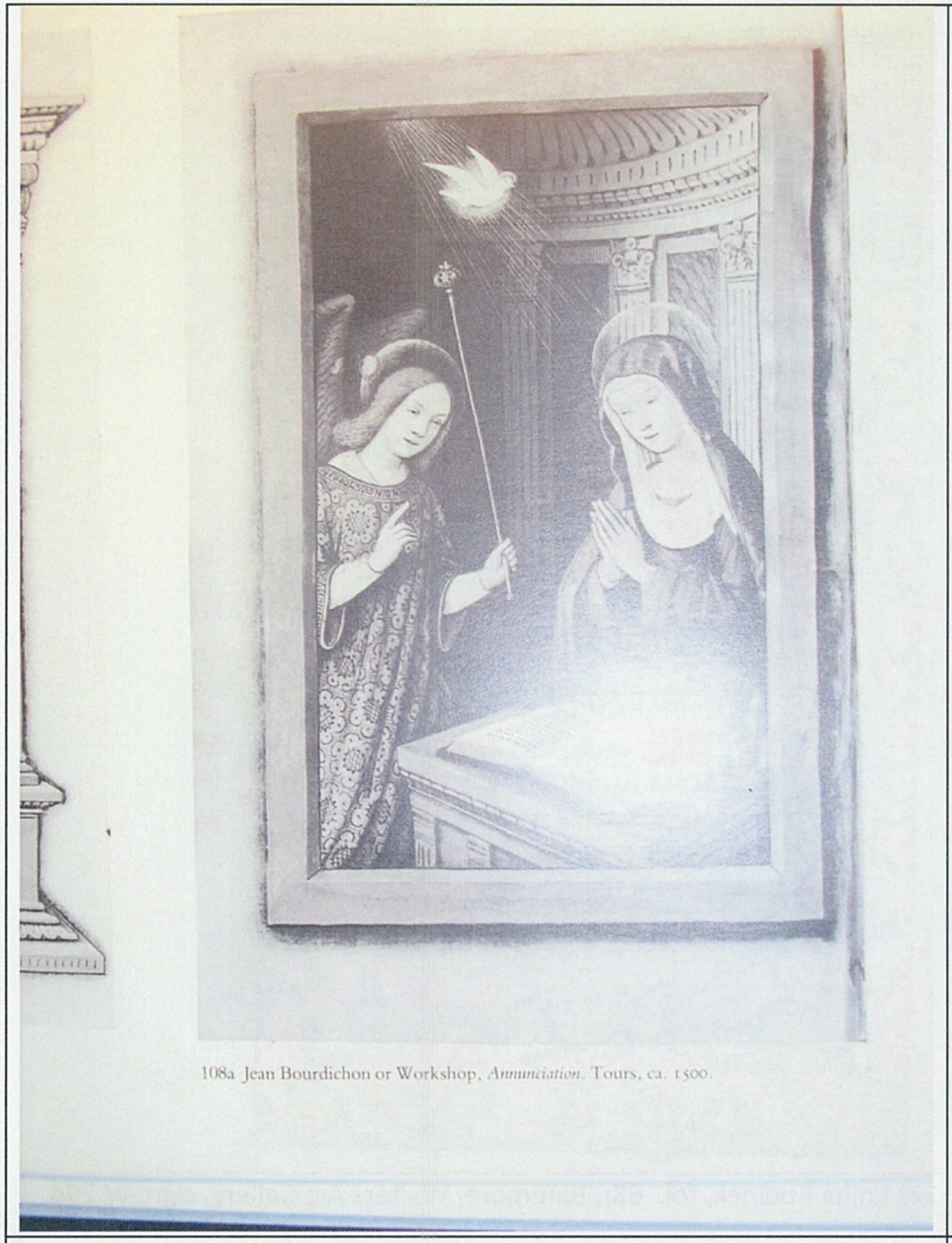

108a Jean Bourdichon or Workshop, *Annunciation*. Tours, ca. 1500.

225 Kniha hodinek, Zvěstování, dílna Jean Bourdichon, Tours, kol. 1500, repr. in: Plummer 1982, č. 108a.



226 Kniha hodinek, fol. 113v, Praha, Národní knihovna, sign. VI D 25. Foto: NK Praha.

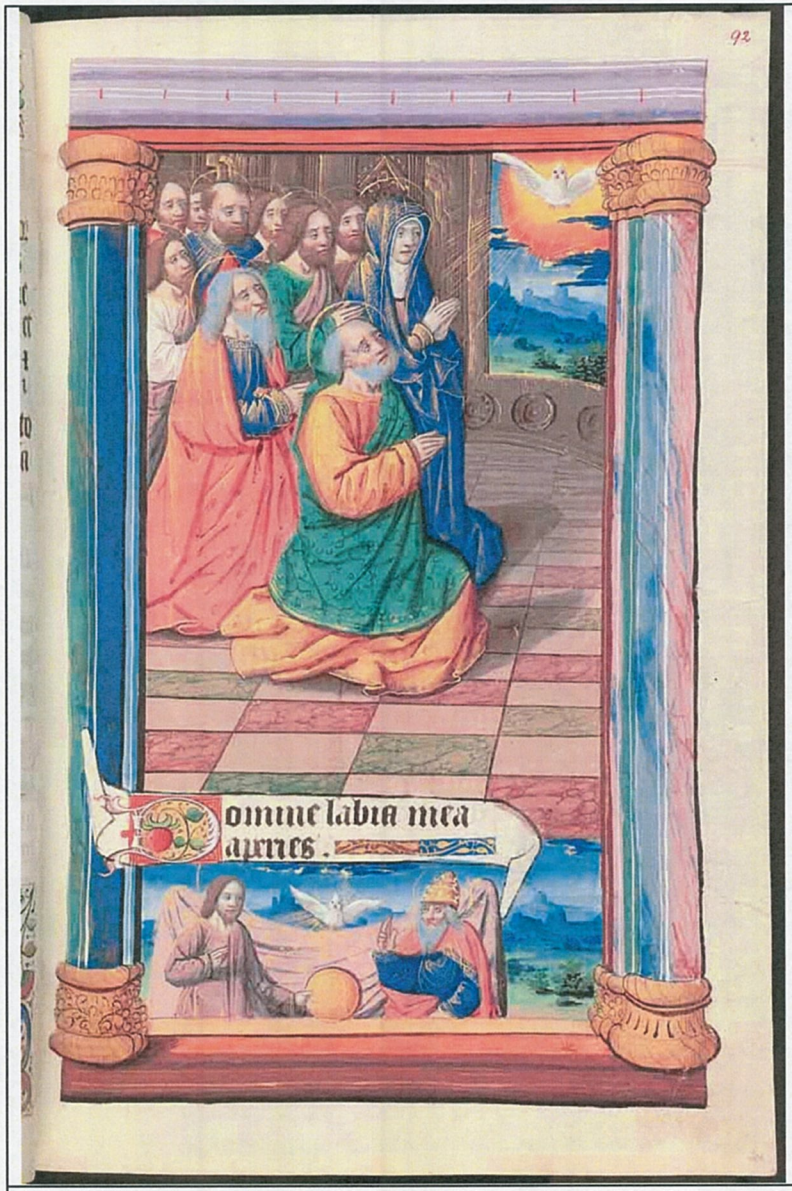

227 Kniha hodinek, fol. 92r, Praha, Národní knihovna, sign. VI D 25.

Foto: NK Praha.



228 Kniha hodinek, fol. 68r, Baltimore, Walters Art Gallery, sign. W 294.

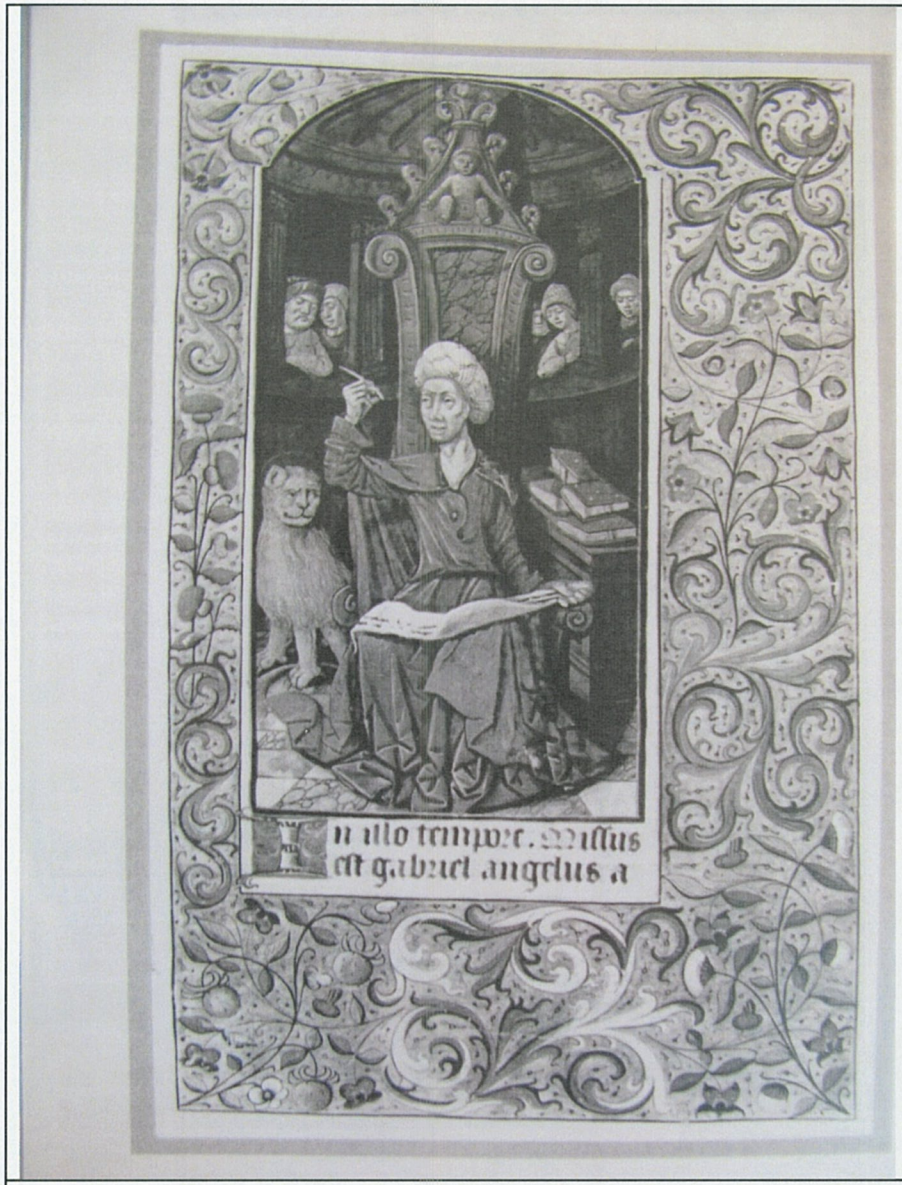

229 Kniha hodinek, fol. 16r, Praha, Národní knihovna, sign. VI D 25. Foto: NK Praha.



230 Kniha hodinek, fol. 17v, Praha, Národní knihovna, sign. VI D 25. Foto: NK Praha.



231 Kniha hodinek, fol. 19r, Praha, Národní knihovna, sign. VI D 25. Foto: NK Praha.



232 Kniha hodinek, fol. 20v , Praha, Národní knihovna, sign. VI D 25. Foto: NK Praha.



233 Kniha hodinek, fol. 24r, Praha, Národní knihovna, sign. VI D 25. Foto: NK Praha.



234 Kniha hodinek, fol. 37r, Praha, Národní knihovna, sign. VI D 25. Foto: NK Praha.



235 Kniha hodinek, fol. 46r, Praha, Národní knihovna, sign. VI D 25. Foto: NK Praha.



236 Kniha hodinek, fol. 50r, Praha, Národní knihovna, sign. VI D 25. Foto: NK Praha.



237 Kniha hodinek, fol. 54r, Praha, Národní knihovna, sign. VI D 25. Foto: NK Praha.



238 Kniha hodinek, fol. 58r, Praha, Národní knihovna, sign. VI D 25. Foto: NK Praha.



239 Kniha hodinek, fol. 62r, Praha, Národní knihovna, sign. VI D 25. Foto: NK Praha.



240 Kniha hodinek, fol. 68r, Praha, Národní knihovna, sign. VI D 25. Foto: NK Praha.



241 Kniha hodinek, fol. 148r, Praha, Národní knihovna, sign. VI D 25. Foto: NK Praha.



242 Kniha hodinek, fol. 149r, Praha, Národní knihovna, sign. VI D 25. Foto: NK Praha.



243 Kniha hodinek, fol. 149v, Praha, Národní knihovna, sign. VI D 25.

Foto: NK Praha.



244 Kniha hodinek, fol. 150v, Praha, Národní knihovna, sign. VI D 25.

Foto: NK Praha.



245 Kniha hodinek, fol. 155r, Praha, Národní knihovna, sign. VI D 25.

Foto: NK Praha.



246 Kniha hodinek, fol. 156r, Praha, Národní knihovna, sign. VI D 25.

Foto: NK Praha.



De sancto anthonio antiph.

Vox de celis ad beatū anthoniū facta est qm̄ viriliter dimicasti ecce ego tecum sum et faciam te in toto orbe nominari.

℣. Ora pro nobis beate ãthoni.

℟. Ut digni efficiamur promissionibꝫ xp̄i. oratio.

Deus qui concedis obtentu beati anthonij confessoris tui morbidum ignem extingui et membris egris refrigeria prestari fac nos ꝓpicius ipius meritis a gehanne incendijs liberatos integros mēte et corpore tibi feliciter ī glia pñtari. Per

247 Kniha hodinek, fol. 157r, Praha, Národní knihovna, sign. VI D 25. Foto: NK Praha.



Gloriosꝰ confessor dn̄i fiacrius vitam angelicam gerens ī t̄ris speculum bonorꝫ opum factus est mūdo et ideo cum xp̄o iam sine fine regnat in celis.

℣. Amauit eum dn̄s et ornauit eum. ℟. Stola glorie induit eum. oratio.

Deus qui nobis beati fiacrij confessoris tui annua solennitate letificas concede ꝓpicius ut cuius natalicia colimus per eius suffragia ad te gradiamur. P.

De sancta anna antiphō.

248 Kniha hodinek, fol. 157v, Praha, Národní knihovna, sign. VI D 25. Foto: NK Praha.



249 Kniha hodinek, fol. 157v, Praha, Národní knihovna, sign. VI D 25.

Foto: NK Praha.



250 Kniha hodinek, fol. 158r, Praha, Národní knihovna, sign. VI D 25.

Foto: NK Praha.



251 Kniha hodinek, fol. 158v, Praha, Národní knihovna, sign. VI D 25. Foto: NK Praha.



252 Kniha hodinek, fol. 159r, Praha, Národní knihovna, sign. VI D 25. Foto: NK Praha.



253 Kniha hodinek, fol. 160r, Praha, Národní knihovna, sign. VI D 25.

Foto: NK Praha.



254 Kniha hodinek, fol. 151r, Praha, Národní knihovna, sign. VI D 25.

Foto: NK Praha.



255 Kniha hodinek, fol. 151v, Praha, Národní knihovna, sign. VI D 25.

Foto: NK Praha.



256 Kniha hodinek, fol. 152r, Praha, Národní knihovna, sign. VI D 25.

Foto: NK Praha.



257 Kniha hodinek, fol. 153r, Praha, Národní knihovna, sign. VI D 25. Foto: NK Praha.



258 Kniha hodinek, fol. 153v, Praha, Národní knihovna, sign. VI D 25. Foto: NK Praha.



259 Kniha hodinek, fol. 154r, Praha, Národní knihovna, sign. VI D 25. Foto: NK Praha.



260 Modlitební knížka, sv. Michael, fol. 38v, Saint-Germaine-en- Laye, Městská knihovna. Publ. in: Antoine 2003, 2004, s. 40.



261 Kniha hodinek Filipa Dobrého, Kojící madona, fol. 245r, iluminátor Jean Le Tavernier, Den Haag, BR, sign.ms. 76F2. Publ. in: Avril 1999, s. 15, obr. 19.



21 Kniha hodinek, fol. 74r, David a Goliáš, kol. 1490, Maître de Jacques de Besançon, Praha, Národní knihovna, sign. XXIII G 89. Foto: NK ČR

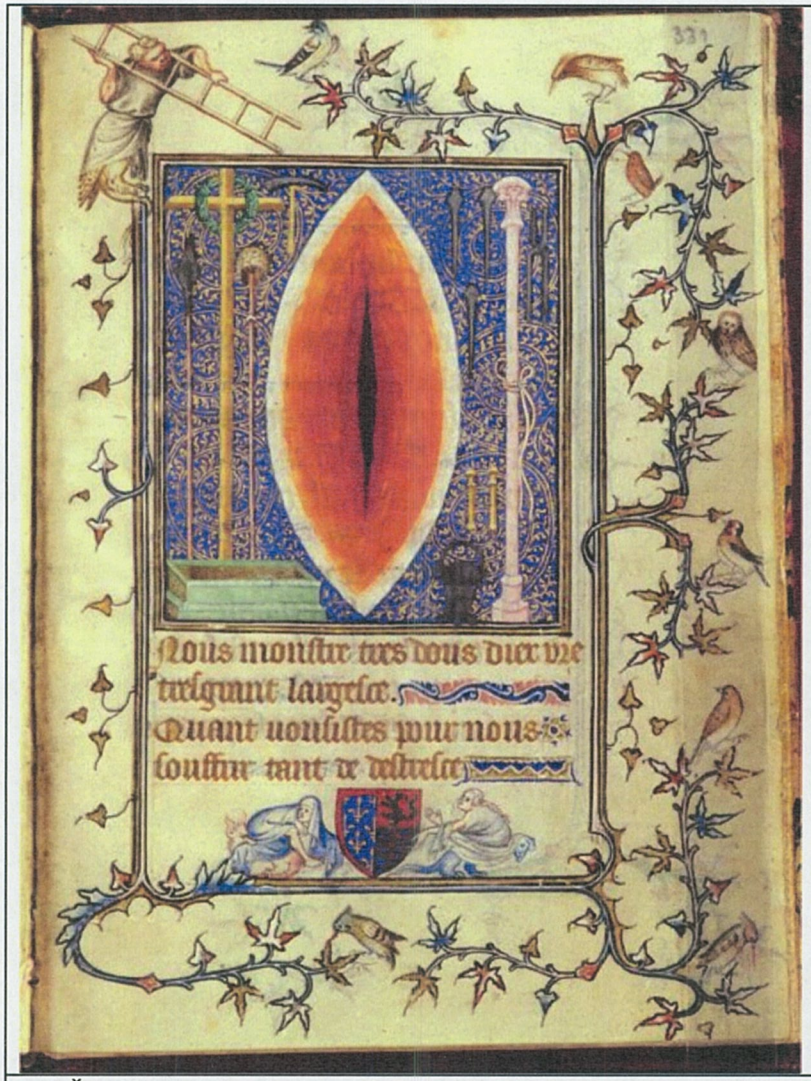

262 Žaltář Bonny Lucemburské, fol. 331r, , iluminátor Jean LeNoir, 1332-1349, New York, Cloisters, the Metropolitan Museum of Art, sign. ms. MS 69.86. Publ. in: https://issuu.com/lizlorenz/docs/recycled_origins_essay/0, vyhledáno 11. 3 . 2016.



263 Kniha hodinek, fol. 28v, Hainaut, kol. 1440, Baltimore, Walters Art Gallery, sign. W 218. Foto: https://www.flickr.com/photos/medmss/24296628093/in/photolist-DQa9je-DMYZkq-DpVd7p-Dwi4cw-DQa7T8-DMYTJW-DMYTsU-D21z3V-DQa9in-DpVd4P-DW5JGb-DpVcZF-DYpqaR-DYpqfk-DMYTUL-Dwi4nS-Dwi47m-DW5EtS-Dwi45C-DpVcLK/, vyhledáno 10. 3. 2016



264 Livre de la mutacion de fortune, fol. 2, Christine de Pisan v pracovně, Flandry, Brusel, KBR, ms. 9508. Zdroj : https://cz.pinterest.com/pin/269230883952620246/, vyhledáno 11. 3. 2016



265 Spisy Christine de Pisan, fol. 42r, Paříž, Bibliothèque nationale de France, sign. ms. fr. 836. Zdroj : http://gallica.bnf.fr/ark:/12148/btv1b8449048s/f93.image.zoom 265, vyhledáno 11. 3. 2016

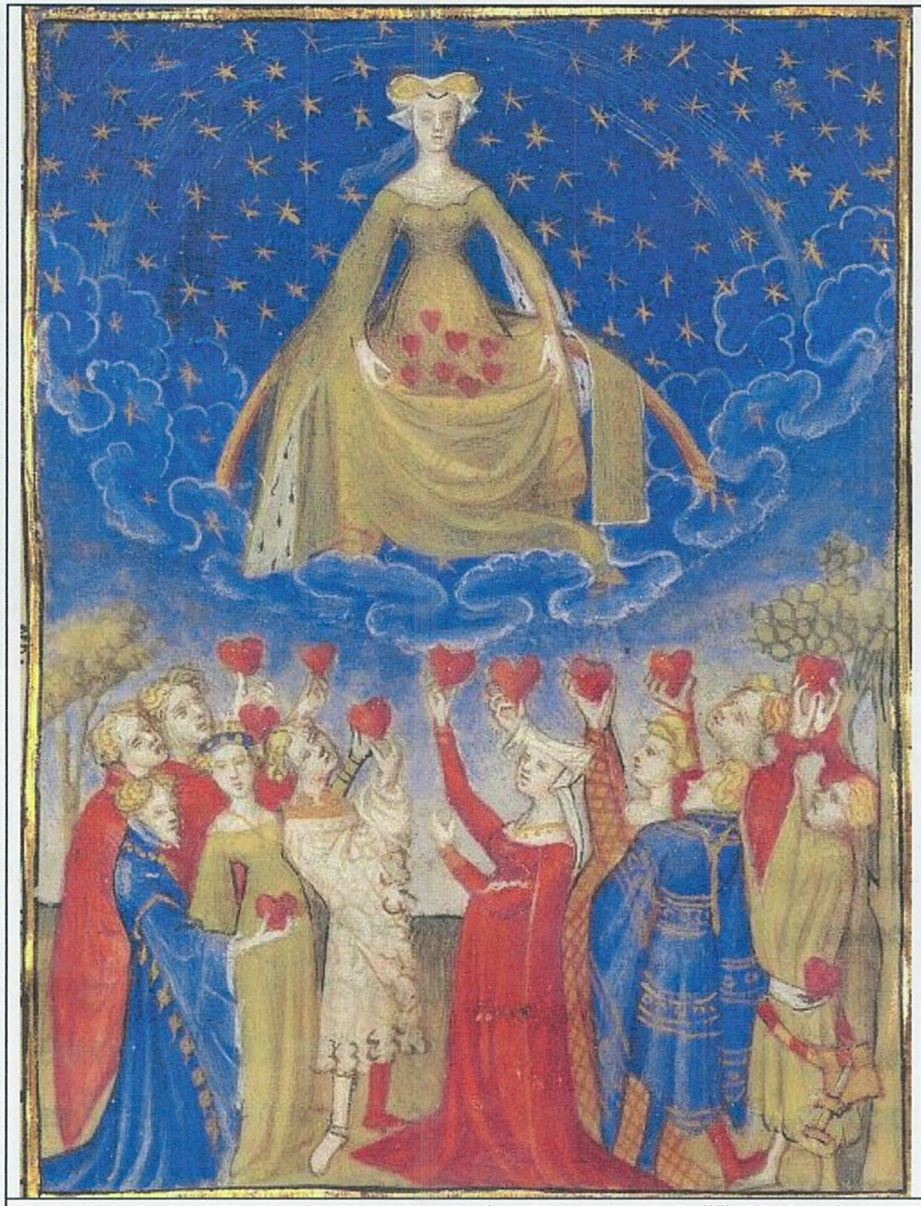

266 Christine de Pisan, L'Epistre Othea, fol. 6, kol. 1406, Paříž, Bibliothèque nationale de France, sign. Français 606. Zdroj : http://gallica.bnf.fr/, vyhledáno 11.3. 2016



267 Spisy Christine de Pisan, svazek vévody Jean de Berry, fol. 1r, Paříž, Bibliothèque nationale de France, sign. Français 835. Zdroj : http://gallica.bnf.fr/, vyhledáno 11.3. 2016.



268 Spisy Christine de Pisan, svazek Isabely Bavorské, fol.3r, Christine předává své spisy královně, kol. 1411, Londýn, British Library, sign. Harley 4431. Zdroj: http://www.bl.uk/manuscripts/FullDisplay.aspx?ref=Harley_MS_4431, vyhledáno 11. 3. 2013



269 Spisy Christine de Pisan, svazek Isabely Bavorské, kol. 1411, Londýn, British Library, sign. Harley 4431. Zdroj: http://www.bl.uk/manuscripts/FullDisplay.aspx?ref=Harley_MS_4431, vyhledáno 11. 3. 2013



270 Spisy Christine de Pisan, svazek Isabely Bavorské, fol.4r, kol. 1411, Londýn, British Library, sign. Harley 4431. Zdroj: http://www.bl.uk/manuscripts/FullDisplay.aspx?ref=Harley_MS_4431, vyhledáno 11. 3. 2013



271 Spisy Christine de Pisan, svazek Isabely Bavorské, fol. 100r, kol. 1411, Londýn, British Library, sign. Harley 4431. Zdroj: http://www.bl.uk/manuscripts/FullDisplay.aspx?ref=Harley_MS_4431, vyhledáno 11. 3. 2013.



272 Spisy Christine de Pisan, svazek Isabely Bavorské, fol. 109r, Skriptorium pod vedením Io, kol. 1411, Londýn, British Library, sign. Harley 4431. Zdroj: http://www.bl.uk/manuscripts/FullDisplay.aspx?ref=Harley_MS_4431, vyhledáno 11. 3. 2013.



273 Spisy Christine de Pisan, svazek Isabely Bavorské, fol. 107r, Čtoucí ženy, jimž předsedá Diana, kol. 1411, Londýn, British Library, sign. Harley 4431. Zdroj: http://www.bl.uk/manuscripts/FullDisplay.aspx?ref=Harley_MS_4431, vyhledáno 11. 3. 2013.



274 Spisy Christine de Pisan, svazek Isabely Bavorské, fol. 105v, Bohyně Latona proměňuje muže v žáby, kol. 1411, Londýn, British Library, sign. Harley 4431. Zdroj: http://www.bl.uk/manuscripts/FullDisplay.aspx?ref=Harley_MS_4431, vyhledáno 11. 3. 2013.



275 Spisy Christine de Pisan, svazek Isabely Bavorské, fol. 103v, Královna Pethiselea vede Amazonky na pomoc Trójanům, kol. 1411, Londýn, British Library, sign. Harley 4431. Zdroj: http://www.bl.uk/manuscripts/FullDisplay.aspx?ref=Harley_MS_4431, vyhledáno 11. 3. 2013.



276. Giovanni Boccaccio, Le Livre des cleres femmes , f. 71v, Saphó vyučuje, 1403, iluminátor Maître des Cleres femmes du duc de Berry, Paříž, Bibliothèque nationale de France, sign. Ms lat-fr 12420. Zdroj : https://commons.wikimedia.org/wiki/File:ManuscritFran%C3%A7ais598-71v.jpg?uselang=cs, vyhledáno 11. 3. 2016.



277 Giovanni Boccaccio, Le Livre des cleres femmes , f. 93, Kurtizána Léonce, 1403, iluminátor Maître des Cleres femmes du duc de Berry, Paříž, Bibliothèque nationale de France, sign. Ms lat-fr 12420. Zdroj : www.expositions.bnf.fr
vyhledáno 11. 3. 2016.

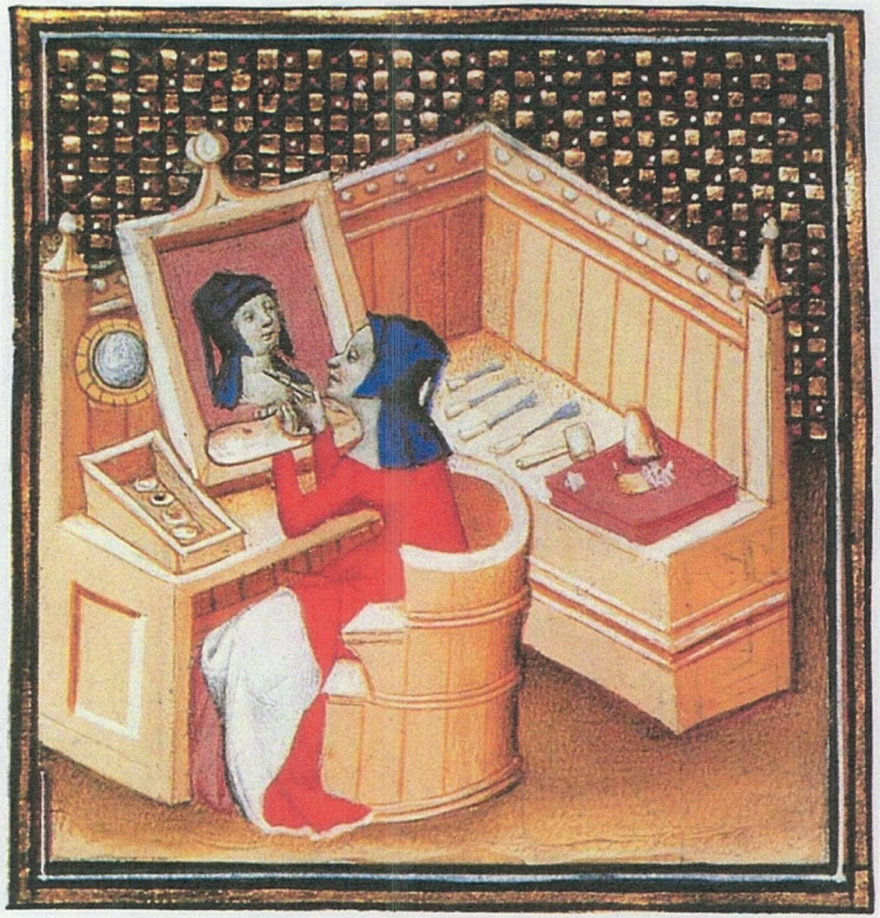

278 Giovanni Bocaccio, Des cleres et nobles femmes, fol. 100v, Marcia maluje autoportrét, poč. 15. st., Paříž, BNF, sign.ms. fr. 598. Zdroj: https://cz.pinterest.com/pin/511721576383858049/, vyhledáno 11. 3. 2016



279 Giovanni Bocaccio, Des cleres et nobles femmes, Marcia maluje autoportrét. Zdroj: http://www.costumecocktail.com/2015/08/22/marcia-painting-self-portrait-using-mirror-ca-1404/, vyhledáno 11. 3. 2016



280 Giovanni Bocaccio, Des cleres et nobles femmes, fol. 104, Marcia maluje autoportrét, na stole sochařské náčinní, Paříž, kol. 1400-25, British Library MS Royal 20 C V. Zdroj: https://cz.pinterest.com/pin/511721576383858049/, vyhledáno 11. 3. 2016



281 Giovanni Bocaccio, Des cleres et nobles femmes, fol. 86, 1402- 1403, Paříž, BNF, sign. MS. Fr. 12420. Zdroj: http://3.bp.blogspot.com/-I_slUq3GISM/U-my9sMmPQI/AAAAAAAABeo/cCDmwqlFpzI/s1600/medievalpaintersatwork.jpg, vyhledáno 11. 3. 2016



282. Giovanni Bocaccio, Des cleres et nobles femmes, fol. 104, Thamar maluje Dianu, Île-de-France, kol. 1440.



283. Giovanni Bocaccio, Des cleres et nobles femmes, fol. 22v, Thamar, Paříž, BNF, sign. Fr. 599. Zdroj: visualiseur.bnf.fr, vyhledáno 11. 3. 2016



284. Giovanni Bocaccio, Des cleres et nobles femmes, Thamar, https://cz.pinterest.com/pin/414260865698148252/, vyhledáno 11. 3. 2016.



285. Giovanni Bocaccio, Des cleres et nobles femmes, Marcia, Paříž, BNF, sign. Fr. 599. Zdroj: www.gallica.bnf.fr, vyhledáno 11. 3. 2016



286. Giovanni Bocaccio, Clères femmes Louise de Savoye, Paříž, BNF Paris, fr. 599, zdroj : http://gallica.bnf.fr/, vyhledáno 11. 3. 2013



287. Giovanni Bocaccio, Clères femmes Louise de Savoye, Paříž, BNF Paris, fr. 599, zdroj : http://gallica.bnf.fr/, vyhledáno 11. 3. 2013



288. Giovanni Bocaccio, Clères femmes Louise de Savoye, Paříž, BNF Paris, fr. 599, zdroj : http://gallica.bnf.fr/, vyhledáno 11. 3. 2013



289. Giovanni Bocaccio, Clères femmes Louise de Savoye, Paříž, BNF Paris, fr. 599, zdroj : http://gallica.bnf.fr/, vyhledáno 11. 3. 2013



290. Giovanni Bocaccio, Clères femmes Louise de Savoye, Paříž, BNF Paris, fr. 599, zdroj : http://gallica.bnf.fr/, vyhledáno 11. 3. 2013



291. Giovanni Bocaccio, Clères femmes Louise de Savoye, Paříž, BNF Paris, fr. 599, zdroj : http://gallica.bnf.fr/, vyhledáno 11. 3. 2013

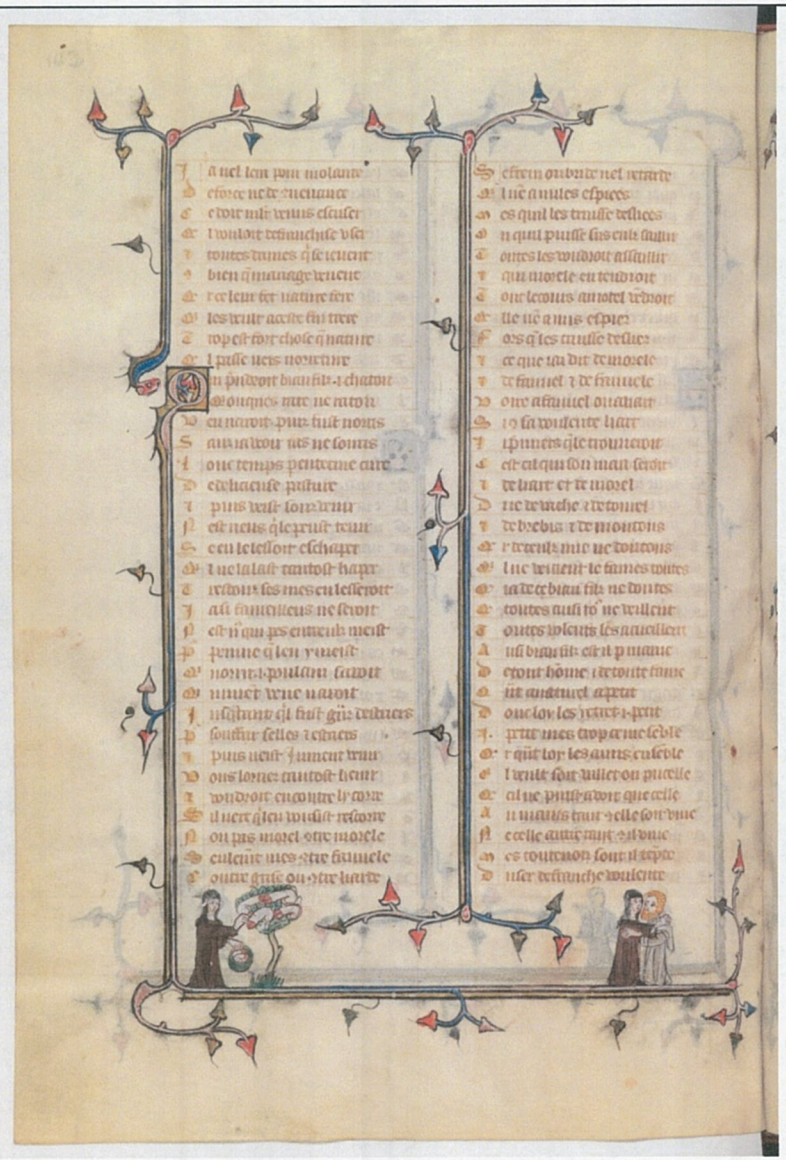

292. Román o růži, Francie, před 1353, Paříž, Bibliothèque nationale de France, sign. Français 25526. Zdroj : www.gallica.bnf.fr, vyhledáno 11.3. 2016.



293. Román o růži, Francie, před 1353, Paříž, Bibliothèque nationale de France, sign. Français 25526. Zdroj : www.gallica.bnf.fr, vyhledáno 11.3. 2016.



294. Román o růži, fol. 160r, Francie, před 1353, Paříž, Bibliothèque nationale de France, sign. Français 25526. Zdroj : www.gallica.bnf.fr, vyhledáno 11.3. 2016.

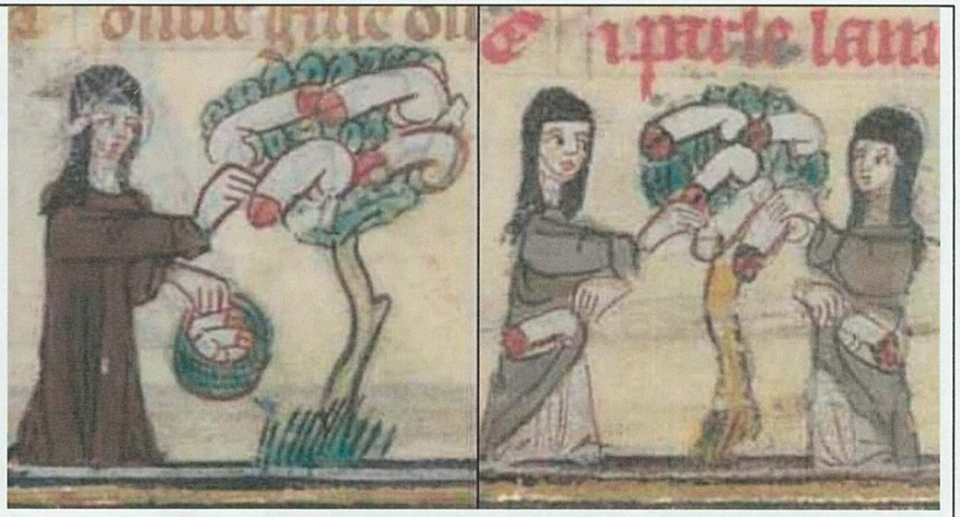

295. Román o růži, Francie, před 1353, Paříž, Bibliothèque nationale de France, sign. Français 25526. Zdroj : www.gallica.bnf.fr, vyhledáno 11.3. 2016.



296. Ovidius, Héroïdes, fol. 105, Laodamia maluje portrét svého muže, který zemřel v Trojské válce, Francie, poč. 16. st., Paříž, Bibliothèque nationale, sign. MS Français 874. Zdroj: http://visualiseur.bnf.fr/ConsulterElementNum?O=IFN-08005818&E=JPEG&Deb=1&Fin=1&Param=C, vyhledáno 11. 3. 2016